

Jornal

Primeiro Lance

Leilões & Outros - Circulação Internacional

O JORNAL DA CLASSE DOS LEILOEIROS

Ano XXIII-nº1194-BRASIL: São Paulo, 20 a 26 de Novembro de 2023

R\$ 5,00/SP - R\$ 6,50/Outros Estados Editor: Passos Camargos

Digital: www.jornalprimeirolance.com.br

O Núcleo de Inteligência e Segurança Institucional - NIS/TJSC, juntamente com a Polícia Civil - PCSC, deflagrou na manhã de hoje, no Estado de São Paulo, uma operação policial com o objetivo de cumprir 9 mandados de prisão preventiva e 17 mandados de busca e apreensão nas cidades de São Paulo, Santo André, São Bernardo do Campo, Mauá e Itapeverica da Serra. A ação visa esclarecer o golpe do falso leilão de veículos.

De acordo com as investigações, os envolvidos colocavam diversos sites de leilões falsos na internet e negociavam veículos que não existiam, sendo que os sites ostentavam símbolos do Tribunal de Justiça de Santa Catarina no intuito de repassar maior credibilidade e facilitar a consumação da fraude.

O prejuízo somado das vítimas, tanto de Santa Catarina como de outros estados, ultrapassa 58 milhões de reais. Os autores do golpe estavam sediados em São Paulo. Foram apreendidos aparelhos eletrônicos, que serão analisados para a continuidade das investigações e identificação dos demais envolvidos. O coordenador do NIS, desembargador Sidney Eloy Dalabrida, ressalta que “a atuação do NIS se dá em proteção não só das vítimas diretas, mas também para preservar a imagem e a reputação do Poder Judiciário catarinense, já que a fraude é praticada com o uso da logo e do nome do TJSC, o que acaba atingindo a magistratura e os servidores como um todo”.

Fonte e Conteúdo: Assessoria de Imprensa/NCI - Responsável: Ângelo Medeiros - Reg. Prof.: SC00445(JP)

NIS e PC prendem golpistas que usavam símbolos do TJSC em falsos leilões de veículos



#protegeraleidoleiloeiroénossaobrigação

AGÊNCIA DE NOTÍCIAS

Igaratá

agenciadenoticiasigarata@gmail.com



Sodré Santoro
Rua Tito, 66
Vila Romana.SP-São Paulo
Fone: (11) 2464-6464
www.sodresantoro.com.br



Freitas Leilões
Pça. da Liberdade, 130
15º andar - Conj. 1501/1504
Fone: (11) 3117-1000
www.freitasleiloeiro.com.br



ROSSI LEILÕES

Desde 1992

www.rossileiloes.com.br



Casa Leiloeira
Adegenor Moreira
Leiloeiro Público Oficial e Rural
Dilson Moreira - JUCEMG 267
Av. Raja Gabáglia, 4697 - Cidade Jardim,
Belo Horizonte - MG CEP: 30360-663
31) 3344-0060 (31) 3344-0060
www.casaleiloeira.com.br



Nogari Leiloeiro
Av. Mal. Floriano Peixoto,
3588 - Curitiba/PR
Fone: (41) 333-1515
www.nogari.com.br



Expediente

Jornal Primeiro Lance é editado
pela Agência de Notícias Igaratá
Av. José Pianti Sobrinho, 705 - CEP: 12.350-000 - São Paulo
jornalprimeirolance@gmail.com - redacaobirojpl@gmail.com
passoscamargos@gmail.com

www.jornalprimeirolance.com.br

: (0xx11) 95424-0821 - 98373-3020

DIRETOR RESPONSÁVEL E REPORTAGEM: Mauro Candido Camargos

DIREÇÃO EXECUTIVA: Vanilda Candido da Silva

EDITOR : Passos Camargos

Jornalista Responsável: Terezinha F. dos Santos - MTB 25816/SP

Diretor Jurídico: Dr. Jorgiano Nogueira - OAB/SP n.º 50.326

Consultor : Joaquim De'Carli de Paula

O JPL também utiliza os serviços da agência Brasil, de Brasília/DF.
As matérias assinadas não representam necessariamente a opinião deste jornal.
As artes finais dos anúncios e editais de divulgação publicados nas edições
do jornal são de responsabilidade dos anunciantes. Circulação: Internacional



ATENÇÃO LEILOEIROS

JUCESP comunica a classe dos Leiloeiros
que nenhuma empresa tem autorização para realizar Leilões

Comunicamos que nenhuma empresa tem autorização legal para realizar Leilões. Somente Leiloeiro oficial inscrito na Junta Comercial pode ser contratado para essa finalidade, tratando-se de exercício personalíssimo de função pública delegada.

A profissão do leiloeiro será exercida mediante matrícula concedida pela Junta Comercial (art. 1º, Decreto nº 21.981/1932), bem como que o leiloeiro deverá exercer pessoalmente suas funções, não podendo delegá-las, exceto nos casos de moléstia ou impedimento ocasional, que poderá delegar ao seu preposto (art. 11, Decreto nº 21.981/1932), e nos casos de ausência de preposto habilitado, nos Leilões já anunciados, poderá ser substituído por outro Leiloeiro de sua escolha (art. 13, Decreto 21.981/1932).

Informamos que o preposto também deverá ser inscrito na Junta Comercial (art. 12, Decreto 21.981/1932) As relações dos Leiloeiros Oficiais matriculados na Junta Comercial estão disponíveis nos seguintes links- Visete o site da JUCESP.

www.jucesp.sp.gov.br

LEILOEIRO OFICIAL:
CARLOS EDUARDO SORGI DA COSTA | JUCESP 1039

Processo: **0023422-14.2012.8.26.0477**
2ª Vara Cível da Comarca de Praia Grande
Estado de São Paulo

1º Leilão: Iniciará no primeiro dia útil subsequente ao da publicação do edital e se encerrará no dia 28/11/2023 às 10:00 horas (horário de Brasília). Não havendo lances igual ou superior à importância de avaliação, seguirá sem interrupção, para a: **2º Leilão:** Iniciará no dia 28/11/2023 às 10:00 horas e se encerrará no dia 18/12/2023 às 10:00 horas (horário de Brasília). **LOTE:** Um apartamento com 85,360 m² de área útil, 8,40m² de área coletiva, 29,66490m² de área comum e 123,42490m² de área total construída, com uma fração ideal de terreno de 2,03471% do todo do terreno, com direito a uma vaga de garagem no mezanino em lugar não demarcado, pela ordem de chegada, localizado na Rua Tiradentes, nº 315, apartamento nº 14, na Vila Oriente, Praia Grande/SP. Matrícula 93.351 do CRI de Praia Grande/SP. **DO VALOR DO LANCE MÍNIMO:** Em primeiro leilão o lance mínimo será de R\$293.000,00 e em segundo leilão, LANCE INICIAL COM 60% DE DESCONTO. **PAGAMENTO:** O pagamento deverá ser efetuado, mediante guia de depósito judicial, podendo ser à vista ou parcelado, sendo que o pagamento à vista será sobreposto ao parcelado ainda que este seja mais vultoso, art. 895, § 7º do CPC. A comissão do leiloeiro estipulada em 5% deverá ser paga à vista. **DA VISITAÇÃO:** Os interessados no bem objeto do leilão poderão visitá-lo em sua localização cujas informações estão disponíveis no endereço eletrônico do Leiloeiro. **DOS ÔNUS HIPOTECÁRIOS E TRIBUTÁRIOS:** O arrematante recebe o bem livre de ônus, débitos e constrições, incluindo os débitos fiscais e tributários, conforme artigo 130, parágrafo único, do Código Tributário Nacional, haja vista os débitos de natureza propter rem, que serão de responsabilidade do arrematante, quando o valor da arrematação não for capaz de supri-los. Havendo pluralidade de credores (inclusive os garantidos por penhora) ou exequentes, o valor lhes será distribuído e entregue consoante a ordem das respectivas preferências, conforme art. 908 e parágrafos do Código de Processo Civil. **DO CONDUTOR DO LEILÃO:** CARLOS EDUARDO SORGI DA COSTA - JUCESP 1039, habilitado pelo Tribunal de Justiça do Estado de São Paulo - TJ/SP. O leilão será realizado exclusivamente online, através da plataforma www.sumareleiloes.com.br. Consulte o edital completo. [3976]

<p>LEILOEIRO OFICIAL: PEDRO HENRIQUE ERBOLATO MORAES DE OLIVEIRA - JUCESP 1260</p>  <p>📅 27/11/2023 • 10H 📍 PREFEITURA REGINÓPOLIS</p> <p>Veículos com documento: FORD/FORD F 600, FIAT/DOBLO RONTAN AMB2, VW/GOL SPECIAL. Sucata veicular para desmonte. Maquinário: Roçadeira hidráulica MASSEY FERGUSON 881 Estruturas metálicas. Carcaças de pneus diversas marcas e medidas. Ferragem armada e anéis de concreto, entre outros. Relação completa e fotos, no site. Condições de pagamento à vista + 5% de Comissão do Leiloeiro Oficial - Pedro Henrique Erbolato Moraes de Oliveira - JUCESP 1260. O leilão será realizado online, através das Plataformas: www.sumareleiloes.com.br e www.pedrooliveiraleiloeiro.com.br. Consulte o edital completo. [3936]</p>	<p>LEILOEIRO OFICIAL: PEDRO HENRIQUE ERBOLATO MORAES DE OLIVEIRA - JUCESP 1260</p>  <p>📅 29/11/2023 • 14H 📍 PREFEITURA - GÁLIA</p> <p>Veículos com documento: VW/PARATI CL 1.6 MI, VW/SAVEIRO 1.6, FORD/FI2000 L, ONIBUS SCANIA/SCANIA K 112 CL. Maquinário: MOTONIVELADORA HWB 1655, TRATOR VALTRA 685. Sucata de móveis, materiais diversos, monitores, CPUs, ventiladores, mesas e cadeiras plásticas. Sucata hospitalar, entre outros. Relação completa e fotos, no site. Condições de pagamento à vista + 5% de Comissão do Leiloeiro Oficial - Pedro Henrique Erbolato Moraes de Oliveira - JUCESP 1260. O leilão será realizado online, através das Plataformas: www.sumareleiloes.com.br e www.pedrooliveiraleiloeiro.com.br. Consulte o edital completo. [4043]</p>	<p>LEILOEIRO OFICIAL: WILLIAN PEREIRA TEIXEIRA QUENCA - JUCESP 1379</p>  <p>📅 29/11/2023 • 9H 📍 PREFEITURA - PEDRINHAS PAULISTA</p> <p>Veículos com documento: FIAT/DUCATO MINIBUS, MICRO ÔNIBUS MARCOPOLO/VOLARE V6 ON. Bloquetes sextavado. Transformador trifásico MARANGONI de poste. Compressor de ar SCHULZ CSA78/25 TWISTE. Geladeira comercial 04 portas. Sucata de eletrodomésticos diversos e equipamentos eletrônicos, entre outros. Relação completa e fotos, no site. Condições de pagamento à vista + 5% de Comissão do Leiloeiro Oficial - Willian Pereira Teixeira Quenca - JUCESP 1379. O leilão será realizado exclusivamente online, através da Plataforma: www.sumareleiloes.com.br. Consulte o edital completo. [4075]</p>
<p>LEILOEIRO OFICIAL: GUSTAVO MORETTO GUIMARÃES DE OLIVEIRA - JUCESP 640</p>  <p>📅 29 e 30/11 e 01, 04 e 05/12/2023 • 9H 📍 SEST SENAT</p> <p>Equipamentos de informática, materiais de escritório, eletrodomésticos diversos, sucata hospitalar, entre outros. Relação completa e fotos no site. Condições de pagamento à vista + 5% de Comissão do Leiloeiro Oficial - Gustavo Moretto Guimarães de Oliveira - JUCESP 640. O leilão será realizado online, através da Plataforma: www.sumareleiloes.com.br e www.gustavomorettoleiloeiro.com.br. Os bens objetos deste leilão estarão dispostos em 82 unidades, em vários estados brasileiros. Consulte o edital completo. [4094]</p>	<p>LEILOEIRO OFICIAL: JOSÉ LUÍS TEIXEIRA QUENCA - JUCESP 1074</p>  <p>📅 30/11/2023 • 9H 📍 PREFEITURA - SANTA ADÉLIA</p> <p>Maquinário: Motoniveladora CATERPILLAR, Motoniveladora HWB, retroescavadeira MF 86 HD. Sucata veicular para desmonte, sucata de serralha, sucata ferrosa, sucata eletrônica e equipamentos diversos. Máquina para artefatos de concreto vibra, telhas de barro e móveis diversos, entre outros. Relação completa e fotos, no site. Condições de pagamento à vista + 5% de Comissão do Leiloeiro Oficial - José Luís Teixeira Quenca - JUCESP 1074. O leilão será realizado online, através das Plataformas: www.sumareleiloes.com.br e www.josequencaleiloeiro.com.br. Consulte o edital completo [3833]</p>	<p>LEILOEIRO OFICIAL: ROGÉRIO SOARES DE PÁDUA - JUCESP 1026</p>  <p>📅 01/12/2023 • 9H 📍 PREFEITURA NOVA CASTILHO</p> <p>Lotes com direito a documento: M.BENZ/INDUSCAR ATILIS, MICRO-ÔNIBUS M.BENZ/INDUSCAR ATILIS, ÔNIBUS SCANIA/MPOLLO VIAGGIO, ÔNIBUS MBENZ/O 400 RSD, CHEVROLET/ONIX 10MT JOY, FIAT/SIENA ELX, VW/GOL 1.0 GIV, VW/KOMBI. Maquinário: RETROESCAVADEIRA JCB 3C - 2013, TRATOR NEW HOLLAND TL55, entre outros. Relação completa e fotos, no site. Condições de pagamento à vista + 5% de Comissão do Leiloeiro Oficial - Rogério Soares de Pádua - JUCESP 1026. O leilão será realizado exclusivamente online, através da Plataforma: www.sumareleiloes.com.br. Consulte o edital completo. [4083]</p>





JAO TECATE FIV

**Campeón Joven y
Gran Campeón de la Raza**

II Exposición Nacional de Ganado Guzerat,
Agosto 2021, Palenque, Chiapas

**Campeón Joven Mayor y
Gran Campeón de la Raza**

V Exposición Nacional de Razas de Origen Indiano,
Mayo 2022, Tapachula, Chiapas

Campeón Adulto Reservado

LVIII Exposición Nacional de Ganado Cebú,
Octubre 2022, Guadalajara, Jalisco



Monica Molina
Tel +502 336 458 36
@AGROPECUARIACEBULANDIA
- VENTA DE SEMEN -



- COSTA RICA -
Guillermo Zúñiga
Tel. 506 8717 8747
- VENTA DE SEMENTALES -

NIS e PC prendem golpistas que usavam símbolos do TJSC em falsos leilões de veículos



O Núcleo de Inteligência e Segurança Institucional - NIS/TJSC, juntamente com a Polícia Civil - PCSC, deflagrou na manhã de hoje, no Estado de São Paulo, uma operação policial com o objetivo de cumprir 9 mandados de prisão preventiva e 17 mandados de busca e apreensão nas cidades de São Paulo, Santo André, São Bernardo do Campo, Mauá e Itapeverica da Serra. A ação visa esclarecer o golpe do falso leilão de veículos.

De acordo com as investigações, os envolvidos colocavam diversos sites de leilões falsos na internet e negociavam veículos que não existiam, sendo que os sites ostentavam símbolos do Tribunal de Justiça de Santa Catarina no intuito de repassar maior credibilidade e facilitar a consumação da fraude.

O prejuízo somado das vítimas, tanto de Santa Catarina como de outros estados, ultrapassa 58 milhões de reais. Os autores do golpe estavam sediados em São Paulo. Foram apreendidos aparelhos eletrônicos, que serão analisados para a continuidade das investigações e identificação dos demais envolvidos. O coordenador do NIS, desembargador Sidney Eloy Dalabrida, ressalta que “a atuação do NIS se dá em proteção não

só das vítimas diretas, mas também para preservar a imagem e a reputação do Poder Judiciário catarinense, já que a fraude é praticada com o uso da logo e do nome do TJSC, o que acaba atingindo a magistratura e os servidores como um todo”. **Fonte e Conteúdo: Assessoria de Imprensa/NCI - Responsável: Ângelo Medeiros - Reg. Prof.: SC00445(JP).**

Parabéns, ao Núcleo de Inteligência e Segurança Institucional - NIS/TJSC, juntamente com a Polícia Civil - PCSC, Tomara que esteja bem próximo dos Leiloeiros Oficiais terem paz para trabalhar, sem a perturbação dos inúmeros leilões falsos, que chamam muita atenção dos desavisados. Os Leilões Oficiais que são realizados por Leiloeiros Oficiais, autorizados pela Junta Comercial para a função, um cuidado a mais pode ser tomado.

A Aleoesp disponibiliza uma lista com nomes, telefones e sites desses profissionais no endereço:

<https://www.aleoesp.org.br/home/LeiloeirosBR>.

E alerta para que o cidadão nunca faça depósitos em contas que não estejam ligadas ao CPF de um leiloeiro oficial. Ligue no Escritório do Leiloeiro Oficial que representa o Leilão, onde está o lote (o carro ou moto)

“IMAGEM” que você pretende comprar e consulte, todo leiloeiro tem equipe especializada que pode muito bem explicar ao comprador sobre qualquer lote exposto no Site do com final .com.br

Desde 2019, denunciamos os leilões falsos e suas consequências desastrosas que vem em efeito cascata, atrapalhando o bom serviço prestado da classe leiloeira.

Para identificar o golpe em leilão se é falso ou verdadeiro: Observe se está hospedado em um site brasileiro, todos os golpistas hospedam o site em domínios estrangeiros para impedir que ele seja retirado do ar pela Receita Federal.

Por isso, se o site não tem o “.br”, é um leilão falso. Conheça o lote pessoalmente, todos os carros e motos em Leilão, são loteados por número de 1 até o total de lotes de um determinado leilão. Repare que é muito fácil identificar o bem que o comprador está interessado.

Veja sempre e exija o **edital do leilão**, pois lá se encontram todos os lotes descritos um a um, onde o comprador possa avaliar as condições do carro e verificar a placa, para saber se não é fruto de roubo e furto.

Agradecemos o esforço de todos na luta para o bem comum de nossa sociedade. Gratíssimo.



Boletim Semana do Leilão



27 de Novembro a 01 de Dezembro 2023

A Rede Colaborativa de Negócios #1 em Blockchain!

Leilão de Equipamentos e Máquinas Pesadas da Vale

Cadastre-se! Encerramento: **28/11 às 14h00**

VALE

ID:2253
Leilão de Imóveis Comerciais
27/11 às 15h00

ID:2212
Leilão de Ex-Agências
28/11 às 15h00

ID:2218
Leilão de Itens MRO e TetraPak
29/11 às 11h00

ID:2235
Leilão de Ford Courier
30/11 às 11h00

ID:2256
Leilão de Tratores, Caminhões e mais
30/11 às 11h30

ID:1770
Leilão de Apto. em Mogi das Cruzes - SP
30/11 às 14h10

ID:1773
Leilão de Móveis e Eletrodomésticos
30/11 às 15h30

ID:2235
Leilão de Pajero TR4 2008
30/11 às 15h40

ID:1768
Leilão de Imóvel em Piracicaba - SP
30/11 às 11h30

ID:2009
Leilão de Apto. em Vila Velha - ES
01/12 às 15h00

Leiloeiro, faça parte da rede colaborativa Bomvalor!

Grandes vendedores e empresas estão procurando por você para venda de seus ativos. Entre já!



Fale conosco!

Se preferir, entre em contato via Whatsapp:

Chame agora!

(11) 97582.5963

Leiloeiro, Cadastre-se!



Acesse agora:

www.semanadoleilao.com.br

Escaneie e Cadastre-se!



Quer comprar? Cadastre-se!

Baixe o APP

conta comprova
blockchain



Excelente Leilão de Peças Automotivas



www.casaleiloeira.com.br



LEILÕES



ATENÇÃO: PARA A COMPRA EM LEILÕES OS INTERESSADOS DEVERÃO, OBRIGATORIAMENTE, ESTAR EM REGULARIDADE FISCAL PERANTE A RECEITA FEDERAL.

LEILÕES DE VEÍCULOS

SOMENTE ONLINE - 27 A 30/11 E 01/12 - 09h30
VEÍCULOS DE PASSEIO, MOTOS E UTILITÁRIOS, INTEIROS E SINISTRADOS
Edital completo no site www.sodresantoro.com.br. Inf.: 11 2464-6464. Luiz Fernando de Abreu Sodré Santoro, Leiloeiro Oficial JUCESP nº 192, Luiz Alexandre Maiellari, preposto em exercício.

SOMENTE ONLINE - 04 A 08/12 - 09h30
VEÍCULOS DE PASSEIO, MOTOS E UTILITÁRIOS, INTEIROS E SINISTRADOS
Edital completo no site www.sodresantoro.com.br. Inf.: 11 2464-6464. José Eduardo de Abreu Sodré Santoro, Leiloeiro Oficial JUCESP nº 195.

bradesco
LEILÕES EXCLUSIVOS SOMENTE ONLINE - 29/11 - 14h e 02/12 - 09h30, 06/12 - 14h e 09/12 - 09h30
VEÍCULOS GRUPO BRADESCO
Edital completo no site www.sodresantoro.com.br. Inf.: 11 2464-6464. Luiz Fernando de Abreu Sodré Santoro, Leiloeiro Oficial JUCESP nº 192, Luiz Alexandre Maiellari, preposto em exercício.

LEILÃO EXCLUSIVO SOMENTE ONLINE - 30/11 - 14h
VEÍCULOS DE FINANCIAMENTO
Edital completo no site www.sodresantoro.com.br. Inf.: 11 2464-6464. Luiz Fernando de Abreu Sodré Santoro, Leiloeiro Oficial JUCESP nº 192, Luiz Alexandre Maiellari, preposto em exercício.

LEILÃO EXCLUSIVO SOMENTE ONLINE - 04/12 - 14h
VEÍCULOS DE SEGURADORA
Edital completo no site www.sodresantoro.com.br. Inf.: 11 2464-6464. Luiz Fernando de Abreu Sodré Santoro, Leiloeiro Oficial JUCESP nº 192, Luiz Alexandre Maiellari, preposto em exercício.

LEILÕES DE SUCATAS DE VEÍCULOS

SOMENTE ONLINE - AMANHÃ, 27/11 - 09h30 e 13h e 30/11 - 09h30, 04/12 - 09h30
CARROS, MOTOS, PERUAS, UTILITÁRIOS LEVES E OUTROS
Edital completo no site www.sodresantoro.com.br. Inf.: 11 2464-6464. Luiz Fernando de Abreu Sodré Santoro, Leiloeiro Oficial JUCESP nº 192, Luiz Alexandre Maiellari, preposto em exercício.

SOMENTE ONLINE - 04/12 - 13h e 07/12 - 09h30
CARROS, MOTOS, PERUAS, UTILITÁRIOS LEVES E OUTROS
Edital completo no site www.sodresantoro.com.br. Inf.: 11 2464-6464. José Eduardo de Abreu Sodré Santoro, Leiloeiro Oficial JUCESP nº 195.

LEILÕES DE MATERIAIS E EQUIPAMENTOS

SOMENTE ONLINE - 27 A 30/11 E 01/12 - 15h
MATERIAIS E EQUIPAMENTOS INDUSTRIAIS, MÁQUINAS AGRÍCOLAS E DE TERRAPLANAGEM, INFORMÁTICA, ELETROELETRÔNICOS, ELETRODOMÉSTICOS, TELEFONIA, SUCATAS DIVERSAS E OUTROS
Edital completo no site www.sodresantoro.com.br. Inf.: 11 2464-6464. Otavio Lauro Sodré Santoro, Leiloeiro Oficial JUCESP nº 607.

SOMENTE ONLINE - 04 A 08/12 - 15h
MATERIAIS E EQUIPAMENTOS INDUSTRIAIS, MÁQUINAS AGRÍCOLAS E DE TERRAPLANAGEM, INFORMÁTICA, ELETROELETRÔNICOS, ELETRODOMÉSTICOS, TELEFONIA, SUCATAS DIVERSAS E OUTROS
Edital completo no site www.sodresantoro.com.br. Inf.: 11 2464-6464. Mariana Lauro Sodré Santoro Batocchio, Leiloeira Oficial JUCESP nº 041.

bradesco
SOMENTE ONLINE - 30/11 - 14h30
LEILÃO EXCLUSIVO DE MATERIAIS DO GRUPO BRADESCO - BAÚ ALUMÍNIO RODA DE OURO
Edital completo no site www.sodresantoro.com.br. Inf.: 11 2464-6464. Luiz Fernando de Abreu Sodré Santoro, Leiloeiro Oficial JUCESP nº 192, Luiz Alexandre Maiellari, preposto em exercício.

LEILÕES JUDICIAIS

DIREITOS SOBRE IMÓVEL RESIDENCIAL C/ ÁREA CONST. DE 52,00 m² E ÁREA DE TERRENO DESMEMBRADA DE ÁREA MAIOR, C/ 125,00 m² - SÃO PAULO - SP

LEILÃO ONLINE. 14ª VC do Foro Central da Capital - SP. Proc.: 0517181-51.2000.8.26.0100. 1ª praça: 01/11/2023, às 11h15. 2ª praça: 23/11/2023, às 11h15. Leiloeira Oficial Carolina Lauro Sodré Santoro, JUCESP nº 758. • Direitos sobre imóvel residencial, com área construída de 52,00 m² e área de terreno desmembrada de área maior, com 125,00 m², Rua Adriano Theodosio Serra, nº 21, Vila Gomes, 13º Subdistrito do Butantã, São Paulo - SP, com área total de 390,00 m². Matrícula nº 100.562, do 18º CRI de São Paulo - SP. Contribuinte municipal nº 101.601.0089-4. Avaliação: R\$ 248.067,72 (set/23). Lance mínimo, 1ª praça: R\$ 248.068,00. Lance mínimo, 2ª praça: R\$ 124.035,00 (50% do valor atualizado da avaliação).

UNIDADE DE ESCRITÓRIOS C/ ÁREA ÚTIL DE 926,28 m² - SÃO PAULO - SP
LEILÃO ONLINE. 16ª VC do Foro Central - SP. Proc.: 1116911-40.2021.8.26.0100. 1ª praça: 01/11/2023, às 11h30. 2ª praça: 23/11/2023, às 11h30. Leiloeiro Oficial Luiz Fernando de Abreu Sodré Santoro, JUCESP nº 192 - Luiz Alexandre Maiellari, preposto em exercício. • Unidade de escritórios nº 31, 31º andar do edifício Grande São Paulo, Rua Libero Badaró, nº 465 e Parque Anhangabaú, nº 360, Centro Histórico, 1º Subdistrito da Sé, São Paulo - SP, com área útil de 926,28 m², área comum de 185,04 m², e a área total construída de 1.111,32 m². Matrícula nº 9.856, do 4º CRI da Capital - SP. Contribuinte municipal nº 001.071.0163-7. Avaliação: R\$ 4.654.546,20 (out/23). Lance mínimo, 1ª praça: R\$ 4.654.547,00. Lance mínimo, 2ª praça: R\$ 2.792.729,00 (60% do valor atualizado da avaliação).

UNID. AUTÔNOMA - VAGA C/ ÁREA CONST. DE 23,40 m² - SÃO PAULO - SP
LEILÃO ONLINE. 26ª VC do Foro Central - SP. Proc.: 1029607-66.2022.8.26.0100. 1ª praça: 01/11/2023, às 11h45. 2ª praça: 23/11/2023, às 11h45. Leiloeiro Oficial Luiz Fernando de Abreu Sodré Santoro, JUCESP nº 192 - Luiz Alexandre Maiellari, preposto em exercício. • Unidade autônoma - vaga nº 07, tipo B, na garagem do 1º subsolo do edifício Lisy, Rua João Moura, nº 501 (entrada), 499 e 509 (lojas), 20º Subdistrito do Jardim América, São Paulo - SP, com área priv. de 9,45 m², área de uso comum de 13,95 m², totaliz. a área const. de 23,40 m². Matrícula nº 20.932, do 13º CRI da Capital - SP. Contribuinte municipal nº 013.039.0104-B. Avaliação: R\$ 40.080,00

(out/23). Lance mínimo, 1ª praça: R\$ 40.080,00. Lance mínimo, 2ª praça: R\$ 20.041,00 (50% do valor atualizado da avaliação).

ESQUADREJADEIRA MARCA BALDAN - SÃO PAULO - SP
LEILÃO ONLINE. Vara do Juizado Especial Cível da Comarca de Carapicuíba/SP. Proc.: 0002527-63.2022.8.26.0127. 1ª praça: 01/11/2023, às 12h00. 2ª praça: 23/11/2023, às 12h30. Leiloeiro Oficial Flávio Cunha Sodré Santoro, JUCESP nº 581. • Esquadrejadeira marca Baldan, 2900 mm, inclinável, 3 CV, SEC 31R. Avaliação: R\$ 17.263,07 (out/23). Lance mínimo, 1ª praça: R\$ 17.264,00. Lance mínimo, 2ª praça: R\$ 8.633,00 (50% do valor atualizado da avaliação).

MÁQUINA AUTOMÁTICA DE AGULHAS - PINDAMONHANGABA - SP
LEILÃO ONLINE. SEF - Setor de Execuções Fiscais da Comarca de Pindamonhangaba - SP. Proc.: 1003234-30.2022.8.26.0445. 1ª praça: 08/11/2023, às 11h00. 2ª praça: 30/11/2023, às 11h00. Leiloeiro Oficial Moacir de Santi, JUCESP nº 315. • Máquina automática de agulhas, para fabricação de fitas rígidas ou elásticas, larguras de 45 mm a 1,30 m, com duas bocas, completa com motor, carreteleira e acessórios. Avaliação: R\$ 11.202,11 (out/23). Lance mínimo, 1ª praça: R\$ 11.203,00. Lance mínimo, 2ª praça: R\$ 6.722,00 (60% do valor atualizado da avaliação).

HONDA CBX 250 TWISTER, 2007 - TAUBATÉ - SP
LEILÃO ONLINE. SEF - 4ª VC da Comarca de Taubaté - SP. Proc.: 1008714-12.2014.8.26.0625. 1ª praça: 08/11/2023, às 11h45. 2ª praça: 30/11/2023, às 11h45. Leiloeira Oficial Carolina Lauro Sodré Santoro, JUCESP nº 758. • Motocicleta Honda CBX 250 Twister, 2007/2007, cor amarela, à gasolina, renavam 00910183775, chassi 9C2MC35007R032492. Avaliação: R\$ 8.137,94 (Out/23). Lance mínimo, 1ª praça: R\$ 8.138,00. Lance mínimo, 2ª praça: R\$ 4.070,00 (50% do valor atualizado da avaliação).

HB20 1.6A COMF, 2016 - SERTÃOZINHO - SP
LEILÃO ONLINE. 2ª Vara Criminal do Foro de Ribeirão Preto - SP. Proc.: 1502778-97.2023.8.26.0506. 1ª praça: 13/11/2023, às 11h00. 2ª praça: 27/11/2023, às 11h00. Leiloeiro Oficial Otavio Lauro Sodré Santoro, JUCESP nº 607. • Veículo HB20 1.6A COMF, 2016/2017, cor branca, renavam 01102396440, chassi 9BHBG51DBHP654016. Avaliação: R\$ 41.245,31 (out/23). Lance mínimo, 1ª praça: R\$ 41.246,00. Lance mínimo, 2ª praça: R\$ 32.997,00

LEILÕES DE MATERIAIS E EQUIPAMENTOS

SOMENTE ONLINE - 21 E 24/11 - 15h
EMPILHADEIRAS, TRATORES, GERADORES, PEÇAS E ACESSÓRIOS DE VEÍCULOS, NOTEBOOKS, CPUS, ELETRODOMÉSTICOS, CELULARES E SMARTPHONES, BICICLETAS, MOTORES, MÓVEIS P/ ESCRITÓRIOS, ÍTENS DE INFORMÁTICA, PNEUS, SUCATAS DIVERSAS E OUTROS.

21/11/2023 - 15h00: BENS DEPOSITADOS NO PÁTIO: BENS LOCALIZADOS NA RUA GILBERTO SABINO, 215 - PINHEIROS, SP. VISITAÇÃO: NÃO HAVERÁ VISITAÇÃO PARA ESTE LOTE DIVERSOS: DIVERSOS ELETRODOMÉSTICOS: UTENSÍLIOS PESSOAIS EQUIP. E MAT. P/ ESCRITÓRIO: PROJETORES INFORMÁTICA: CPUS, FONTES, MONITORES, NOTEBOOK SUCATAS DE DIVERSOS: SUCATA DE DIVERSOS BENS DEPOSITADOS NO PÁTIO: GONÇALVES DIAS, 95, CIDADE SERRA-ES, CEP: 29.104-025. VISITAÇÃO: MEDIANTE AGENDAMENTO IMPLEMENTOS AGRÍCOLAS: TRATORES(CATERPILLAR/950H)BENS DEPOSITADOS NO PÁTIO: GONÇALVES DIAS, 95, CIDADE SERRA-ES. VISITAÇÃO: MEDIANTE AGENDAMENTO IMPLEMENTOS AGRÍCOLAS: TRATORES(VOLVO/L120F STANDARD)BENS DEPOSITADOS NO PÁTIO: BENS LOCALIZADOS NA RUA GILBERTO SABINO, 215 # PINHEIROS, SP. VISITAÇÃO: NÃO HAVERÁ VISITAÇÃO PARA ESTE LOTE INFORMÁTICA: NOTEBOOK BENS DEPOSITADOS NO PÁTIO: ROD. PRES. DUTRA, KM 223.5 PISTA LATERAL GUARULHOS. VISITAÇÃO: NÃO HAVERÁ VISITAÇÃO SUCATAS DE AR CONDICIONADO: SUCATA DE UNIDADE EXTERNA. SUCATA DE UNIDADE INTERNA SUCATAS DE CASA / CONSTRUÇÃO: SUCATA DE AQUECEDOR DE ÁGUA SUCATAS DE DIVERSOS: SUCATA DE DIVERSOS SUCATAS DE ELÉTRICOS: SUCATA DE MOTORES SUCATAS DE ELETRODOMÉSTICOS: SUCATA DE AQUECEDORES. SUCATA DE BEBEDOUROS, SUCATA DE FOGÕES, SUCATA DE LAVADORAS DE ROUPAS, SUCATA DE MICRO-ONDAS, SUCATA DE REFRIGERADORES, SUCATA DE TV SUCATAS DE ELETROELETRÔNICOS: SUCATA DE PAINÉIS SUCATAS DE EQUIP. E MAT. DE SEGURANÇA: SUCATA DE SISTEMAS DE SEGURANÇA SUCATAS DE EQUIP. E MAT. INDUSTRIAIS: SUCATA DE COMPRESSOR SUCATAS DE INFORMÁTICA: SUCATA DE CPUS, SUCATA DE IMPRESSORAS, SUCATA DE MONITORES, SUCATA DE NETBOOK, SUCATA DE NOTEBOOK, SUCATA DE ROTEADORES, SUCATA DE SERVIDORES, SUCATA DE SWITCH SUCATAS DE MATERIAIS DE REFRIGERAÇÃO: SUCATA DE COMPRESSORES DIVS. SUCATAS DE MOTORES: SUCATA DE ELÉTRICOS SUCATAS DE TELEFONIA E COMUNICAÇÃO: SUCATA DE AP. TELEFONICOS, SUCATA DE CELULARES E SMARTPHONES, SUCATA DE CENTRAIS TELEFONICAS. • 24/11/2023 - 15h00: BENS DEPOSITADOS NO PÁTIO: RUA FRAGÁRIA ROSEA, 110 - JARDIM CIDADE PIRITUBA, SÃO PAULO - SP. VISITAÇÃO: AGENDAR C/ DIEGO (11) 94757-9151 EMPILHADEIRAS: EMPILHADEIRAS(VALEIBENS DEPOSITADOS NO PÁTIO: GONÇALVES DIAS, 95, CIDADE SERRA-ES, CEP: 29.104-025. VISITAÇÃO: MEDIANTE AGENDAMENTO EMPILHADEIRAS: EMPILHADEIRAS A DIESEL(C1X358C0005/LINDE/H150D) IMPLEMENTOS AGRÍCOLAS: TRATORES(CATERPILLAR/950H), TRATORES(VOLVO/L120F STANDARD)BENS DEPOSITADOS NO PÁTIO: BENS EM EXPOSIÇÃO NA RUA MARIA DAFFRE, 272 - VILA PRUDENTE VISITAÇÃO - SÃO PAULO / SP. VISITAÇÃO: SOMENTE SOB AGENDAMENTO PRÉVIO COM O SR. MARCIO NO CEL. (11) 99919-5532. GERADORES: GERADORES MÓVEIS PARA ESCRITÓRIO: ARQUIVOS LONGARINAS BENS DEPOSITADOS NO PÁTIO: RODOVIA PADRE MANOEL DA NÓBREGA, KM 286,5, 777 - SAMARITA, SÃO VICENTE - SP. 11346-300 VISITAÇÃO: MEDIANTE AGENDAMENTO IMPLEMENTOS AGRÍCOLAS: TRATORES(MECLIFTGUINDASTE ML3018RC)BENS DEPOSITADOS NO PÁTIO: ROD. PRES. DUTRA, KM 223.5 PISTA LATERAL GUARULHOS. VISITAÇÃO: NÃO HAVERÁ VISITAÇÃO ELETROELETRÔNICOS: BARBEADORES ELÉTRICOS INFORMÁTICA: CPUS, RACKS VEÍCULOS: PNEUS. Pagamento de 100% no ato da arrematação, mais 5% do total de comissão ao Leiloeiro e despesa de depósito de bens. Materiais e equipamentos de empresas diversas. Condições de venda: os bens serão vendidos no estado em que se encontram. Informações: 11 2464-6464 e www.sodresantoro.com.br. Os dados e valores poderão ser alterados até a data do leilão. Acesse www.sodresantoro.com.br para consultar o edital completo e o catálogo com a descrição detalhada de cada bem. Carolina Lauro Sodré Santoro, Leiloeira Oficial JUCESP nº 758.

Senac
SOMENTE ONLINE - 22 E 23/11 - 15h - SENAC - SP
ESCULTURAS, QUADROS E PINTURAS, AMPLIFICADORES, MESAS DE SOM, ELETRODOMÉSTICOS, NOTEBOOKS, CPUS, IMPRESSORAS, ESCADAS, AUTOCLAVE, PROJETORES, MÓVEIS ESCOLARES, MÓVEIS PARA COMÉRCIO, SUCATAS DIVERSAS E OUTROS

22/11/2023 - 15h00: BENS DEPOSITADOS NO PÁTIO: ROD. PRES. DUTRA, KM 223.5 PISTA LATERAL GUARULHOS. VISITAÇÃO: NÃO HAVERÁ VISITAÇÃO ARTES E DECORAÇÃO: ESCULTURA, QUADROS E PINTURAS, TAPETES ÁUDIO, VÍDEO E ILUMINAÇÃO: AMPLIFICADORES, CAIXAS DE SOM, MESAS DE SOM, RECEIVERS BALANÇAS: BALANÇA DIGITAL BARES, RESTAURANTES E SUPERMERCADOS: BATEDEIRAS, CAFETEIRAS, CARRINHOS, FORNOS, MÁQUINAS P/ CAFÉ EXPRESSO CASA / CONSTRUÇÃO: ESCADAS DIVERSOS: DIVERSOS ELÉTRICOS: ESTABILIZADORES ELETRODOMÉSTICOS: CLIMATIZADORES DE AR, FOGÕES, LIQUIDIFICADORES, MICRO-ONDAS, MIXER, TV EQUIP. E MAT. INDUSTRIAIS: AUTOCLAVE EQUIP. E MAT. P/ ESCRITÓRIO: PROJETORES ESTÉTICA: APARELHOS DE ESTÉTICA, LUPAS HOSPITALAR: CADEIRAS DE RODAS IMPLEMENTOS AGRÍCOLAS: PULVERIZADORA(SHINDAIWA/488) LIMPEZA: ENCERADEIRA MATERIAIS ESCOLARES: LOUSAS MÓVEIS ESCOLARES: CADEIRAS MÓVEIS P/ CASA: BANCOS, BOX, CADEIRAS MÓVEIS PARA COMÉRCIO: MESAS MÓVEIS PARA ESCRITÓRIO: ARMÁRIOS, ARQUIVOS, CADEIRAS, GAVETEIROS, MESAS, POLTRONAS TELEFONIA E COMUNICAÇÃO: RÁDIOS COMUNICADORES SUCATAS DE ELETRODOMÉSTICOS: SUCATA DE LAVADORAS DE PRESSÃO. 23/11/2023 - 15h00: BENS DEPOSITADOS NO PÁTIO: ROD. PRES. DUTRA, KM 223.5 PISTA LATERAL GUARULHOS. VISITAÇÃO: NÃO HAVERÁ VISITAÇÃO DIVERSOS: DIVERSOS INFORMÁTICA: COMPONENTES, CPUS, IMPRESSORAS, MONITORES, MULTIFUNÇÃOIS, NO BREAK, NOTEBOOK, ROTEADORES, TABLET SUCATAS DE INFORMÁTICA: SUCATA DE NOTEBOOK. Pagamento de 100% no ato da arrematação, mais 5% do total de comissão ao Leiloeiro e despesa de depósito de bens. Materiais e equipamentos de empresas diversas. Condições de venda: os bens serão vendidos no estado em que se encontram. Informações: 11 2464-6464 e www.sodresantoro.com.br. Os dados e valores poderão ser alterados até a data do leilão. Acesse www.sodresantoro.com.br para consultar o edital completo e o catálogo com a descrição detalhada de cada bem. Carolina Lauro Sodré Santoro, Leiloeira Oficial JUCESP nº 758.

SOMENTE ONLINE - 24/11 - 14h - HOSPITAL DAS CLÍNICAS DA FACULDADE DE MEDICINA DA UNIVERSIDADE DE SÃO PAULO - HCFMUSP
EQUIP. HOSPITALARES, EQUIP. DE RESSONÂNCIA MAGNÉTICA E ACCELERADOR LINEAR

24/11/2023 - 14h00: BENS DEPOSITADOS NO PÁTIO: TRAVESSA DA RUA DOUTOR OVIDIO PIRES DE CAMPOS, Nº 75, PORTARIA 2, CERQUEIRA CÉSAR, SÃO PAULO - SP. VISITAÇÃO: VISITAÇÃO ATÉ O ÚLTIMO DIA ÚTIL ANTES DO LEILÃO, DE SEGUNDA À SEXTA-FEIRA, DAS 08:30 ÀS 11:30 E DAS 13:30 ÀS 15:30 HORAS, MEDIANTE AGENDAMENTO PRÉVIO. ATRAVÉS DO E-MAIL: CLEITON.CALDEIRA@HC.FM.USP.BR E/OU JESSICA.TAVARES@HC.FM.USP.BR OU TEL. (11) 2661-2878 HOSPITALAR: MATERIAIS BENS DEPOSITADOS NO PÁTIO: RUA DOUTOR OVIDIO PIRES DE CAMPOS, 333, CERQUEIRA CÉSAR, SÃO PAULO - SP. VISITAÇÃO: ATÉ O ÚLTIMO DIA ÚTIL ANTES DO LEILÃO, DE SEGUNDA À SEXTA-FEIRA, DAS 08:30 ÀS 11:30 E DAS 13:30 ÀS 15:30 HORAS, MEDIANTE AGENDAMENTO PRÉVIO. ATRAVÉS DE E-MAIL: FABIO.CORREA@HC.FM.USP.BR E/OU DENNIS.NASCIMENTO@HC.FM.USP.BR E/OU POR TEL. (11) 2661-2422 HOSPITALAR: MATERIAIS. • Pagamento de 100% no ato da arrematação, mais 5% do total de comissão ao Leiloeiro e despesa de depósito de bens. Materiais e equipamentos de empresas diversas. Condições de venda: os bens serão vendidos no estado em que se encontram. Informações: 11 2464-6464 e www.sodresantoro.com.br. Os dados e valores poderão ser alterados até a data do leilão. Acesse www.sodresantoro.com.br para consultar o edital completo e o catálogo com a descrição detalhada de cada bem. José Eduardo de Abreu Sodré Santoro, Leiloeiro Oficial JUCESP nº 195.

(80% do estipulado na avaliação).

SUCATA DE UM VEÍCULO NISSAN MARCH - DUMONT - SP
LEILÃO ONLINE. 2ª Vara Criminal do Foro de Ribeirão Preto - SP. Proc.: 1501656-88.2019.8.26.0506. 1ª praça: 13/11/2023, às 11h30. 2ª praça: 27/11/2023, às 11h30. Leiloeiro Oficial Otavio Lauro Sodré Santoro, JUCESP nº 607. • SUCATA de um veículo Nissan March, 16SR Flex, 2011/2012, cor preta, sem direito a regularização documental. Avaliação: R\$ 11.034,12 (Out/23). Lance mínimo, 1ª praça: R\$ 11.035,00. Lance mínimo, 2ª praça: R\$ 8.829,00 (80% do estipulado na avaliação).

LOTE ÚNICO DE MÓVEIS PARA ESCRITÓRIO - SÃO PAULO/SP
LEILÃO ONLINE. 9ª Vara e Ofício Cível do Foro Central/SP. Proc.: 0036782-02.2020.8.26.0100, 1ª praça: 29/11/2023, às 11h00, 2ª praça: 29/01/2024, às 11h00, ocasião na qual o lance mínimo deverá ser igual ou superior a 50% do valor atualizado da avaliação. Leiloeiro Oficial Luiz Fernando de Abreu Sodré Santoro, inscrito na Jucesp sob nº 192, Luiz Alexandre Maiellari, preposto em exercício. • LOTE ÚNICO de móveis para escritório: 01) 03 mesas em L; 2) 03 gaveteiros com 03 gavetas; 3) 05 mesas retangulares; 4) 01 gaveteiro com 03 gavetas, com lateral de alumínio; 5) 14 cadeiras giratórias estofadas na cor preta; 6) 01 cadeira giratória com braços, estofada, na cor preta; 7) 02 cadeiras estofadas na cor preta; 8) 01 mesa de centro na cor marrom; 9) 01 sofá de dois lugares, estofado na cor preta; 10) 01 sofá de lugar único, na cor preta; 11) 19 arquivos de aço preto, com 04 gavetas; 12) 01 arquivo de aço cinza; 13) 02 telefones sem fio, marca Intelbras; 14) 02 calculadoras, marca Kenko, modelo KK8985A; 15) 04 furadores de papel; 16) 03 grampoadores pequenos; 17) 01 telefone, marca Intelbras Pleno; 18) 02 ventiladores de chão, marca Cemaf; 19) 01 ventilador de chão, marca Fort Home; 20) 01 modem, marca Intelbras, modelo SF1600D; 21) 01 roteador, marca TP Link, modelo TL-WR740N; 22) 01 central de ramal PABX, marca Intelbras; 23) 01 Central HUB, marca Intelbras, modelo SF800QT; 24) 01 rádio, marca X-Bass, vermelho e preto; 25) 01 CPU, marca Starplus; 26) 01 rolo de cabo de rede azul (com, aproximadamente, 80,00 metros; 27) 09 conectores de cabo de rede; 28) 02 calculadoras pequenas, marca Kenko, modelo KK837B; 29) 02 cestos de papel, cor branca; 30) 01 grampoador grande, marca Grande Office, modelo OFP820; 31) 02 cestos de papel em tela, na cor preta; 32) 05 tonners; 01 mesa quadrada, cor preta; 33) 01 carcaça de rack para servidor; 34) 01 caixa com sucatas de telefones; 35) 01 tonner, sem

marca aparente. Avaliação: R\$ 17.122,55 (Out./23). Lance mínimo, 1ª praça: R\$ 17.123,00. Lance mínimo, 2ª praça: R\$ 8.562,00.

LAVADORA TOP LOAD - ASSIS/SP
LEILÃO ONLINE. Vara e Ofício do Juizado Especial Cível da Comarca de Assis/SP. Proc.: 0005681-43.2019.8.26.0047, 1ª praça: 29/11/2023, às 11h15, 2ª praça: 29/01/2024, às 11h15, ocasião na qual o lance mínimo deverá ser igual ou superior a 80% do valor atualizado da avaliação. Leiloeiro Oficial Luiz Fernando de Abreu Sodré Santoro, inscrito na Jucesp sob nº 192, Luiz Alexandre Maiellari, preposto em exercício. • Lavadora Top Load, marca LES Electrolux, capacidade 15 kg, branca. (certidão do Oficial de Justiça, fls. 59). Avaliação: R\$ 2.006,20 (Out./23). Lance mínimo, 1ª praça: R\$ 2.007,00. Lance mínimo, 2ª praça: R\$ 1.606,00. (80% do estipulado na avaliação).

VEÍCULO RENAULT DUSTER 20 D 4x4 - FERRAZ DE VASCONCELOS/SP
LEILÃO ONLINE. 3ª Vara e Ofício Cível da Comarca de Ferraz de Vasconcelos/SP. Proc.: 0004322-14.2019.8.26.0191, 1ª praça: 29/11/2023, às 11h30, 2ª praça: 29/01/2024, às 11h30, ocasião na qual o lance mínimo deverá ser igual ou superior a 50% do valor atualizado da avaliação. Leiloeiro Oficial Luiz Fernando de Abreu Sodré Santoro, inscrito na Jucesp sob nº 192, Luiz Alexandre Maiellari, preposto em exercício. • Veículo Renault Duster 20 D 4x4, ano de fabricação/modelo 2011/2012, cor verde, renavam 00388558873, chassi 93YHSR6R3CJ928760, em funcionamento. Avaliação: R\$ 42.785,61 (Out./23). Lance mínimo, 1ª praça: R\$ 42.786,00. Lance mínimo, 2ª praça: R\$ 21.394,00.

VEÍCULO TOYOTA COROLLA XEI 2.0 Flex, ASSIS/SP
LEILÃO ONLINE. 3ª Vara Criminal do Foro de Ribeirão Preto/SP. Proc.: 0007878-88.2015.8.26.0506, 1ª praça: 29/11/2023, às 12h00, 2ª praça: 14/12/2023, às 12h00, ocasião na qual, nos termos do artigo 144-A, §2º, do CPP, o lance mínimo não poderá ser inferior a 80% do estipulado na avaliação. Leiloeiro Oficial Otavio Lauro Sodré Santoro, inscrito na Jucesp sob nº 607. • Veículo Toyota Corolla XEI 2.0 Flex, cor preta, ano de fabricação/modelo 2014/2015, motor flex, chassi 9BRBDWHE1F0213668, Renavam 01010674746. Avaliação: R\$ 52.462,24 (Out./23). Lance mínimo, 1ª praça: R\$ 52.463,00. Lance mínimo, 2ª praça: R\$ 41.971,00.

As visitas aos lotes serão das 08h às 09h30, segunda à sábado, com exceção ao Pátio Dutra - Guarulhos 1 (Rod. Dutra Km 223,5), que permanecerá com as visitas suspensas temporariamente. Outros serviços e atendimentos presenciais, permanecem suspensos.



LEILÕES



ATENÇÃO: PARA A COMPRA EM LEILÕES OS INTERESSADOS DEVERÃO, OBRIGATORIAMENTE, ESTAR EM REGULARIDADE FISCAL PERANTE A RECEITA FEDERAL.

Continuação da página anterior.

12, PEUGEOT - 1 208 22, 1 408 17, RENAULT - 1 CLIO 06, 2 LOGAN 07/10, 1 SANDERO 14, SCANIA - 1 R 12, TOYOTA - 1 COROLLA 15, 2 ETIOS 13/18, VOLKSWAGEN - 2 AMAROK 15/19, 2 GOL 13/14, 1 POLO 13, 1 T 21, 1 UP 15, 2 VOYAGE 09/22, VOLVO - 1 C30 08, PÁTIO RIBEIRÃO PRETO: CAOACHERY - 1 TIGGO 19, CHEVROLET - 1 CRUZE 11, 1 ONIX 19, 2 S10 13/19, 1 SPIN 19, 1 ZAFIRA 10, FORD - 3 FIESTA 06/15, 1 KA 10, HONDA - 1 CG 22, HYUNDAI - 1 CRETA 17, 1 HB20X 19, NISSAN - 1 VERSA 13, RENAULT - 1 KG00 10, 1 SANDERO 15, VOLKSWAGEN - 1 AMAROK 18, 1 FOX 09, 2 GOL 07/10, 1 POLO 08. CHASSIS: 9BGX75X0BC194565, 9BGK749R0GG160999, 9BGKR46G0GG225935, 9BD2651JHL9132003, 9BD11818LD1218063, 9BD17241C53128566, 9BFZD55P6K625062, 8AFAR23S9P299276, 93HGM6650GZ203753, 93HFB2530CZ215123, 9BHG51CAHP695539, 9BHG41DAFP474788, 94DFCAP15PB119588, 3N1CN7ADXEK439346, 93YRBB009KJ755416, 93YBSR7UHCJ252887, 9BRB29BT5M267767, 9BWK05U7CP069834, 9BWBH6BF8L4064828, 9BWA05U3DT176481, 9BGX75X0BC204455, 9BG143DKONC401408, 9BGAC69M08B162411, 9BD17309T94258866, 9BD15802764938589, 9BFZ55A5A8464138, 9BFZ54P3E8100960, 9C2JCG92DHR002184, 93HGM6650H205042, 988611152GK001102, 98861115XJK191451, 8AC906633KE165179, 93XLJKL1TKC171052, 94DTAFL10DJ336334, 94DFCUK13FB100409, 9BWAH5B7NP033815, 3VWJ465N2KM008067, 9BGRM69X0BG221985, 9BGKT69VK6330759, 9BG144DK0K400597, 935SUN6AWCB557678, 935SLYFYFB510926, 9BD17164G85045051, 9BFZ54P989454320, 8AFUZZFHCDJ034606, 93HFB2660DZ210734, 93YHSR2L6FJ432378, 93YJA2C15BJ483087, 9BWNF07X6CP010489, 9BWAH4121KT508487, 9BWA05U0AT053216, 9C6S56910M0006121, 9C6S56920P000624, 9BD1105BDF1569027, 9BD17102LF5989390, 9BFZ12C168421566, 8AFSZZFFJ237545, 93HGE8709Z103602, 93HRV2850LK155317, 94DTAFL10AJ534167, 93YHSR3HSKJ458948, 93YBSR1RHSJ010095, 9BWA05Z364071066, 9BWA05Z574025594, 9BWA05W9AP063708, LYVUZ10CKCB237516, 9BG148FK0JC21643, 99ADJ78V3G4002948, WAUDG64F3AN028732, WBA3X1103G342070, WBAVL3108BVN6172, WBAVL3108CVN3916, 95PBCK51DNB019874, 8AGCN48XDR166194, 8AGCN48XDR199367, 9BGT69V05B156560, 9BGT48W09B227893, 9BGSU19F0BB273342, 8AGSU19F0DR189417, 9BGCJ69X0EB235440, 9BGCJ6920KB221678, 9BGLX7506G106531, 9BGS48B0E6363317, 9BGRJ69808G233242, 9BGRJ69809G240180, 9BG138H08C439570, 9BG148LP0DC497183, 9BG148FK0EC410912, 9BG148FK0FC414566, 9BG148FK0KC432901, 3GNCJ8CW3GL146549, 9BGA69C0AB150828, 935SUN6AYBB560557, VF7UARFJWB512401, 3C4PDCFG1DT679913, 95DDN21A5NMM00692, 9BD198231E9035616, 9BD17140LA5471077, 9BD17301MA4300153, 9BD17164LB5705901, 9BD196293D2098144, 9BD17106LD5842546, 9BD17164LE5899201, 9BD17102LF5957937, 9BD17122ZG7582956, 9BD17201B53134741, 9BD17206G83428561, 9BD197132E3131914, 9BD27804MD7630394, 988226175JKB63645, 9882261N5LKC73483, 988226165KK65712, 9BD15804AC6573789, 9BD15802AD6882084, 9BD195163E0532674, 9BD19515ZF0687434, 9BFZ55P9E8854861, 9BFZ55H3F8912103, 9BFZ20B158318453, 9BFZ55PXC8255940, 3FAFP4EK0DM139030, 8AFZT7FHCJ002451, 9BFZ55L9M8069654, 8AFAR23NMXJ211714, 9C2K1680ERA96834, 9C2K2200HR044982, 9C2K2200LR030624, 9C2K2200KR097786, 9C2K2200MR029645, 9C2K2200PR089651, 93HGM6650H2210484, 93HGM6650H2212036, 93HFB9640GZ223735, 93HFC2640KZ207136, 3CZRE2870BGS504905, 9C2JF850DLR117485, 93HGD174072121916, 93HGE680D2223738, 9C2NF0600HR000706, 9C2NF0600HR000706, 93YHSR2L6FJ432378, 93YJA2C15BJ483087, 9BWNF07X6CP010489, 9BWAH4121KT508487, 9BWA05U0AT053216, 9C6S56910M0006121, 9C6S56920P000624, 9BD1105BDF1569027, 9BD17102LF5989390, 9BFZ12C168421566, 8AFSZZFFJ237545, 93HGE8709Z103602, 93HRV2850LK155317, 94DTAFL10AJ534167, 93YHSR3HSKJ458948, 93YBSR1RHSJ010095, 9BWA05Z364071066, 9BWA05Z574025594, 9BWA05W9AP063708, LYVUZ10CKCB237516, 9BG148FK0JC21643, 99ADJ78V3G4002948, WAUDG64F3AN028732, WBA3X1103G342070, WBAVL3108BVN6172, WBAVL3108CVN3916, 95PBCK51DNB019874, 8AGCN48XDR166194, 8AGCN48XDR199367, 9BGT69V05B156560, 9BGT48W09B227893, 9BGSU19F0BB273342, 8AGSU19F0DR189417, 9BGCJ69X0EB235440, 9BGCJ6920KB221678, 9BGLX7506G106531, 9BGS48B0E6363317, 9BGRJ69808G233242, 9BGRJ69809G240180, 9BG138H08C439570, 9BG148LP0DC497183, 9BG148FK0EC410912, 9BG148FK0FC414566, 9BG148FK0KC432901, 3GNCJ8CW3GL146549, 9BGA69C0AB150828, 935SUN6AYBB560557, VF7UARFJWB512401, 3C4PDCFG1DT679913, 95DDN21A5NMM00692, 9BD198231E9035616, 9BD17140LA5471077, 9BD17301MA4300153, 9BD17164LB5705901, 9BD196293D2098144, 9BD17106LD5842546, 9BD17164LE5899201, 9BD17102LF5957937, 9BD17122ZG7582956, 9BD17201B53134741, 9BD17206G83428561, 9BD197132E3131914, 9BD27804MD7630394, 988226175JKB63645, 9882261N5LKC73483, 988226165KK65712, 9BD15804AC6573789, 9BD15802AD6882084, 9BD195163E0532674, 9BD19515ZF0687434, 9BFZ55P9E8854861, 9BFZ55H3F8912103, 9BFZ20B158318453, 9BFZ55PXC8255940, 3FAFP4EK0DM139030, 8AFZT7FHCJ002451, 9BFZ55L9M8069654, 8AFAR23NMXJ211714, 9C2K1680ERA96834, 9C2K2200HR044982, 9C2K2200LR030624, 9C2K2200KR097786, 9C2K2200MR029645, 9C2K2200PR089651, 93HGM6650H2210484, 93HGM6650H2212036, 93HFB9640GZ223735, 93HFC2640KZ207136, 3CZRE2870BGS504905, 9C2JF850DLR117485, 93HGD174072121916, 93HGE680D2223738, 9C2NF0600HR000706, 9C2NF0600HR000706, 93YHSR2L6FJ432378, 93YJA2C15BJ483087, 9BWNF07X6CP010489, 9BWAH4121KT508487, 9BWA05U0AT053216, 9C6S56910M0006121, 9C6S56920P000624, 9BD1105BDF1569027, 9BD17102LF5989390, 9BFZ12C168421566, 8AFSZZFFJ237545, 93HGE8709Z103602, 93HRV2850LK155317, 94DTAFL10AJ534167, 93YHSR3HSKJ458948, 93YBSR1RHSJ010095, 9BWA05Z364071066, 9BWA05Z574025594, 9BWA05W9AP063708, LYVUZ10CKCB237516, 9BG148FK0JC21643, 99ADJ78V3G4002948, WAUDG64F3AN028732, WBA3X1103G342070, WBAVL3108BVN6172, WBAVL3108CVN3916, 95PBCK51DNB019874, 8AGCN48XDR166194, 8AGCN48XDR199367, 9BGT69V05B156560, 9BGT48W09B227893, 9BGSU19F0BB273342, 8AGSU19F0DR189417, 9BGCJ69X0EB235440, 9BGCJ6920KB221678, 9BGLX7506G106531, 9BGS48B0E6363317, 9BGRJ69808G233242, 9BGRJ69809G240180, 9BG138H08C439570, 9BG148LP0DC497183, 9BG148FK0EC410912, 9BG148FK0FC414566, 9BG148FK0KC432901, 3GNCJ8CW3GL146549, 9BGA69C0AB150828, 935SUN6AYBB560557, VF7UARFJWB512401, 3C4PDCFG1DT679913, 95DDN21A5NMM00692, 9BD198231E9035616, 9BD17140LA5471077, 9BD17301MA4300153, 9BD17164LB5705901, 9BD196293D2098144, 9BD17106LD5842546, 9BD17164LE5899201, 9BD17102LF5957937, 9BD17122ZG7582956, 9BD17201B53134741, 9BD17206G83428561, 9BD197132E3131914, 9BD27804MD7630394, 988226175JKB63645, 9882261N5LKC73483, 988226165KK65712, 9BD15804AC6573789, 9BD15802AD6882084, 9BD195163E0532674, 9BD19515ZF0687434, 9BFZ55P9E8854861, 9BFZ55H3F8912103, 9BFZ20B158318453, 9BFZ55PXC8255940, 3FAFP4EK0DM139030, 8AFZT7FHCJ002451, 9BFZ55L9M8069654, 8AFAR23NMXJ211714, 9C2K1680ERA96834, 9C2K2200HR044982, 9C2K2200LR030624, 9C2K2200KR097786, 9C2K2200MR029645, 9C2K2200PR089651, 93HGM6650H2210484, 93HGM6650H2212036, 93HFB9640GZ223735, 93HFC2640KZ207136, 3CZRE2870BGS504905, 9C2JF850DLR117485, 93HGD174072121916, 93HGE680D2223738, 9C2NF0600HR000706, 9C2NF0600HR000706, 93YHSR2L6FJ432378, 93YJA2C15BJ483087, 9BWNF07X6CP010489, 9BWAH4121KT508487, 9BWA05U0AT053216, 9C6S56910M0006121, 9C6S56920P000624, 9BD1105BDF1569027, 9BD17102LF5989390, 9BFZ12C168421566, 8AFSZZFFJ237545, 93HGE8709Z103602, 93HRV2850LK155317, 94DTAFL10AJ534167, 93YHSR3HSKJ458948, 93YBSR1RHSJ010095, 9BWA05Z364071066, 9BWA05Z574025594, 9BWA05W9AP063708, LYVUZ10CKCB237516, 9BG148FK0JC21643, 99ADJ78V3G4002948, WAUDG64F3AN028732, WBA3X1103G342070, WBAVL3108BVN6172, WBAVL3108CVN3916, 95PBCK51DNB019874, 8AGCN48XDR166194, 8AGCN48XDR199367, 9BGT69V05B156560, 9BGT48W09B227893, 9BGSU19F0BB273342, 8AGSU19F0DR189417, 9BGCJ69X0EB235440, 9BGCJ6920KB221678, 9BGLX7506G106531, 9BGS48B0E6363317, 9BGRJ69808G233242, 9BGRJ69809G240180, 9BG138H08C439570, 9BG148LP0DC497183, 9BG148FK0EC410912, 9BG148FK0FC414566, 9BG148FK0KC432901, 3GNCJ8CW3GL146549, 9BGA69C0AB150828, 935SUN6AYBB560557, VF7UARFJWB512401, 3C4PDCFG1DT679913, 95DDN21A5NMM00692, 9BD198231E9035616, 9BD17140LA5471077, 9BD17301MA4300153, 9BD17164LB5705901, 9BD196293D2098144, 9BD17106LD5842546, 9BD17164LE5899201, 9BD17102LF5957937, 9BD17122ZG7582956, 9BD17201B53134741, 9BD17206G83428561, 9BD197132E3131914, 9BD27804MD7630394, 988226175JKB63645, 9882261N5LKC73483, 988226165KK65712, 9BD15804AC6573789, 9BD15802AD6882084, 9BD195163E0532674, 9BD19515ZF0687434, 9BFZ55P9E8854861, 9BFZ55H3F8912103, 9BFZ20B158318453, 9BFZ55PXC8255940, 3FAFP4EK0DM139030, 8AFZT7FHCJ002451, 9BFZ55L9M8069654, 8AFAR23NMXJ211714, 9C2K1680ERA96834, 9C2K2200HR044982, 9C2K2200LR030624, 9C2K2200KR097786, 9C2K2200MR029645, 9C2K2200PR089651, 93HGM6650H2210484, 93HGM6650H2212036, 93HFB9640GZ223735, 93HFC2640KZ207136, 3CZRE2870BGS504905, 9C2JF850DLR117485, 93HGD174072121916, 93HGE680D2223738, 9C2NF0600HR000706, 9C2NF0600HR000706, 93YHSR2L6FJ432378, 93YJA2C15BJ483087, 9BWNF07X6CP010489, 9BWAH4121KT508487, 9BWA05U0AT053216, 9C6S56910M0006121, 9C6S56920P000624, 9BD1105BDF1569027, 9BD17102LF5989390, 9BFZ12C168421566, 8AFSZZFFJ237545, 93HGE8709Z103602, 93HRV2850LK155317, 94DTAFL10AJ534167, 93YHSR3HSKJ458948, 93YBSR1RHSJ010095, 9BWA05Z364071066, 9BWA05Z574025594, 9BWA05W9AP063708, LYVUZ10CKCB237516, 9BG148FK0JC21643, 99ADJ78V3G4002948, WAUDG64F3AN028732, WBA3X1103G342070, WBAVL3108BVN6172, WBAVL3108CVN3916, 95PBCK51DNB019874, 8AGCN48XDR166194, 8AGCN48XDR199367, 9BGT69V05B156560, 9BGT48W09B227893, 9BGSU19F0BB273342, 8AGSU19F0DR189417, 9BGCJ69X0EB235440, 9BGCJ6920KB221678, 9BGLX7506G106531, 9BGS48B0E6363317, 9BGRJ69808G233242, 9BGRJ69809G240180, 9BG138H08C439570, 9BG148LP0DC497183, 9BG148FK0EC410912, 9BG148FK0FC414566, 9BG148FK0KC432901, 3GNCJ8CW3GL146549, 9BGA69C0AB150828, 935SUN6AYBB560557, VF7UARFJWB512401, 3C4PDCFG1DT679913, 95DDN21A5NMM00692, 9BD198231E9035616, 9BD17140LA5471077, 9BD17301MA4300153, 9BD17164LB5705901, 9BD196293D2098144, 9BD17106LD5842546, 9BD17164LE5899201, 9BD17102LF5957937, 9BD17122ZG7582956, 9BD17201B53134741, 9BD17206G83428561, 9BD197132E3131914, 9BD27804MD7630394, 988226175JKB63645, 9882261N5LKC73483, 988226165KK65712, 9BD15804AC6573789, 9BD15802AD6882084, 9BD195163E0532674, 9BD19515ZF0687434, 9BFZ55P9E8854861, 9BFZ55H3F8912103, 9BFZ20B158318453, 9BFZ55PXC8255940, 3FAFP4EK0DM139030, 8AFZT7FHCJ002451, 9BFZ55L9M8069654, 8AFAR23NMXJ211714, 9C2K1680ERA96834, 9C2K2200HR044982, 9C2K2200LR030624, 9C2K2200KR097786, 9C2K2200MR029645, 9C2K2200PR089651, 93HGM6650H2210484, 93HGM6650H2212036, 93HFB9640GZ223735, 93HFC2640KZ207136, 3CZRE2870BGS504905, 9C2JF850DLR117485, 93HGD174072121916, 93HGE680D2223738, 9C2NF0600HR000706, 9C2NF0600HR000706, 93YHSR2L6FJ432378, 93YJA2C15BJ483087, 9BWNF07X6CP010489, 9BWAH4121KT508487, 9BWA05U0AT053216, 9C6S56910M0006121, 9C6S56920P000624, 9BD1105BDF1569027, 9BD17102LF5989390, 9BFZ12C168421566, 8AFSZZFFJ237545, 93HGE8709Z103602, 93HRV2850LK155317, 94DTAFL10AJ534167, 93YHSR3HSKJ458948, 93YBSR1RHSJ010095, 9BWA05Z364071066, 9BWA05Z574025594, 9BWA05W9AP063708, LYVUZ10CKCB237516, 9BG148FK0JC21643, 99ADJ78V3G4002948, WAUDG64F3AN028732, WBA3X1103G342070, WBAVL3108BVN6172, WBAVL3108CVN3916, 95PBCK51DNB019874, 8AGCN48XDR166194, 8AGCN48XDR199367, 9BGT69V05B156560, 9BGT48W09B227893, 9BGSU19F0BB273342, 8AGSU19F0DR189417, 9BGCJ69X0EB235440, 9BGCJ6920KB221678, 9BGLX7506G106531, 9BGS48B0E6363317, 9BGRJ69808G233242, 9BGRJ69809G240180, 9BG138H08C439570, 9BG148LP0DC497183, 9BG148FK0EC410912, 9BG148FK0FC414566, 9BG148FK0KC432901, 3GNCJ8CW3GL146549, 9BGA69C0AB150828, 935SUN6AYBB560557, VF7UARFJWB512401, 3C4PDCFG1DT679913, 95DDN21A5NMM00692, 9BD198231E9035616, 9BD17140LA5471077, 9BD17301MA4300153, 9BD17164LB5705901, 9BD196293D2098144, 9BD17106LD5842546, 9BD17164LE5899201, 9BD17102LF5957937, 9BD17122ZG7582956, 9BD17201B53134741, 9BD17206G83428561, 9BD197132E3131914, 9BD27804MD7630394, 988226175JKB63645, 9882261N5LKC73483, 988226165KK65712, 9BD15804AC6573789, 9BD15802AD6882084, 9BD195163E0532674, 9BD19515ZF0687434, 9BFZ55P9E8854861, 9BFZ55H3F8912103, 9BFZ20B158318453, 9BFZ55PXC8255940, 3FAFP4EK0DM139030, 8AFZT7FHCJ002451, 9BFZ55L9M8069654, 8AFAR23NMXJ211714, 9C2K1680ERA96834, 9C2K2200HR044982, 9C2K2200LR030624, 9C2K2200KR097786, 9C2K2200MR029645, 9C2K2200PR089651, 93HGM6650H2210484, 93HGM6650H2212036, 93HFB9640GZ223735, 93HFC2640KZ207136, 3CZRE2870BGS504905, 9C2JF850DLR117485, 93HGD174072121916, 93HGE680D2223738, 9C2NF0600HR000706, 9C2NF0600HR000706, 93YHSR2L6FJ432378, 93YJA2C15BJ483087, 9BWNF07X6CP010489, 9BWAH4121KT508487, 9BWA05U0AT053216, 9C6S56910M0006121, 9C6S56920P000624, 9BD1105BDF1569027, 9BD17102LF5989390, 9BFZ12C168421566, 8AFSZZFFJ237545, 93HGE8709Z103602, 93HRV2850LK155317, 94DTAFL10AJ534167, 93YHSR3HSKJ458948, 93YBSR1RHSJ010095, 9BWA05Z364071066, 9BWA05Z574025594, 9BWA05W9AP063708, LYVUZ10CKCB237516, 9BG148FK0JC21643, 99ADJ78V3G4002948, WAUDG64F3AN028732, WBA3X1103G342070, WBAVL3108BVN6172, WBAVL3108CVN3916, 95PBCK51DNB019874, 8AGCN48XDR166194, 8AGCN48XDR199367, 9BGT69V05B156560, 9BGT48W09B227893, 9BGSU19F0BB273342, 8AGSU19F0DR189417, 9BGCJ69X0EB235440, 9BGCJ6920KB221678, 9BGLX7506G106531, 9BGS48B0E6363317, 9BGRJ69808G233242, 9BGRJ69809G240180, 9BG138H08C439570, 9BG148LP0DC497183, 9BG148FK0EC410912, 9BG148FK0FC414566, 9BG148FK0KC432901, 3GNCJ8CW3GL146549, 9BGA69C0AB150828, 935SUN6AYBB560557, VF7UARFJWB512401, 3C4PDCFG1DT679913, 95DDN21A5NMM00692, 9BD198231E9035616, 9BD17140LA5471077, 9BD17301MA4300153, 9BD17164LB5705901, 9BD196293D2098144, 9BD17106LD5842546, 9BD17164LE5899201, 9BD17102LF5957937, 9BD17122ZG7582956, 9BD17201B53134741, 9BD17206G83428561, 9BD197132E3131914, 9BD27804MD7630394, 988226175JKB63645, 9882261N5LKC73483, 988226165KK65712, 9BD15804AC6573789, 9BD15802AD6882084, 9BD195163E0532674, 9BD19515ZF0687434, 9BFZ55P9E8854861, 9BFZ55H3F8912103, 9BFZ20B158318453, 9BFZ55PXC8255940, 3FAFP4EK0DM139030, 8AFZT7FHCJ002451, 9BFZ55L9M8069654, 8AFAR23NMXJ211714, 9C2K168



CONSULTE NOSSA AGENDA DE LEILÕES:
www.FREITASLEILOEIRO.com.br
 CENTRAL DE INFORMAÇÕES: (11) 3117.1000

VEÍCULOS
IMÓVEIS
MATERIAIS

YOUTUBE.COM/FREITASLEILOEIRO **INSTAGRAM.COM/FREITASLEILOEIRO** **FACEBOOK.COM/FREITASLEILOEIRO**

ATENÇÃO: PARA A COMPRA EM LEILÃO O ARREMATANTE PRECISA ESTAR EM REGULARIDADE FISCAL PERANTE A RECEITA FEDERAL

LEILÕES DE VEÍCULOS

<p>275 VEÍCULOS DIA: 28.11.2023 - 3ª FEIRA - 10h00 AV. DOS ESTADOS, 584 - PORTÃO 2 - UTINGA - SANTO ANDRÉ/SP VISITAÇÃO: 28.11.2023, a partir das 08h00 verificar informações no site • DIVERSOS MODELOS • CAMINHÕES • MOTOS • SEMI-NOVOS • SINISTRADOS • SUCATAS</p> <p>PRESENCIAL ON-LINE</p> <p>2022</p>	<p>250 VEÍCULOS DIA: 29.11.2023 - 4ª FEIRA - 10h00 AV. JUSCELINO KUBITSCHEK DE OLIVEIRA, 1360 SANTA BARBARA D'OESTE/SP VISITAÇÃO: 29.11.2023, a partir das 08h00 verificar informações no site • DIVERSOS MODELOS • CAMINHÕES • MOTOS • SEMI-NOVOS • SINISTRADOS • SUCATAS</p> <p>PRESENCIAL ON-LINE</p> <p>2022</p>	<p>300 VEÍCULOS DIA: 01.12.2023 - 6ª FEIRA - 10h00 AV. DOS ESTADOS, 584 - PORTÃO 2 - UTINGA - SANTO ANDRÉ/SP VISITAÇÃO: 01.12.2023, a partir das 08h00 verificar informações no site • DIVERSOS MODELOS • CAMINHÕES • MOTOS • SEMI-NOVOS • SINISTRADOS • SUCATAS</p> <p>PRESENCIAL ON-LINE</p> <p>2022</p>
---	--	---

Condições de venda e pagamento: Cheque no valor total da arrematação, que deverá ser trocado por TED à favor do Leiloeiro, em até 24 horas após o leilão + Cheque de 5% de comissão do Leiloeiro, acrescido das despesas administrativas constantes no catálogo do leilão. Os veículos serão vendidos no estado, sem garantias. Multas, inclusive de averbação; débitos; IPVA's, pré-existentes ou decorrentes da regularização, por conta do arrematante. A procedência e evicção de direitos dos veículos deste leilão são de inteira e exclusiva responsabilidade dos Comitentes Vendedores. Demais condições constam no catálogo distribuído no leilão.

SERGIO VILLA NOVA DE FREITAS - LEILOEIRO OFICIAL - JUCESP 316 CENTRAL DE INFORMAÇÕES: 11 3117.1000 www.FREITASLEILOEIRO.com.br

LEILÕES DE BENS DIVERSOS

<p>Dia 30.11.2023 - 5ª feira 10h00 - SOMENTE "ON-LINE" VISITAÇÃO: VERIFICAR INFORMAÇÕES NO SITE</p> <p>EQUIP. PLACAS SOLAR - BAUS MOTO TIGER 900</p>	<p>Dia 30.11.2023 - 5ª feira 14h00 - PRESENCIAL E "ON-LINE" VISITAÇÃO: VERIFICAR INFORMAÇÕES NO SITE Leiloeiro: Roberto Mauro - JUCESP 456</p> <p>LEILÃO DE VEÍCULOS E BENS USINA SÃO MANOEL</p>	<p>Dia 07.12.2023 - 5ª feira 10h00 - SOMENTE "ON-LINE" VISITAÇÃO: VERIFICAR INFORMAÇÕES NO SITE</p> <p>ROLOS DE CABOS ENERGIA DEKO</p>	<p>Dia 07.12.2023 - 5ª feira 17h00 - SOMENTE "ON-LINE" VISITAÇÃO: VERIFICAR INFORMAÇÕES NO SITE</p> <p>SUMAY - CAIXA SOM AMPLIFICADA</p>	<p>Dia 11.12.2023 - 2ª feira 09h00 - SOMENTE "ON-LINE" VISITAÇÃO: VERIFICAR INFORMAÇÕES NO SITE</p> <p>SMART TV TCL LED 32" 40" 43" 50" 55"</p>
---	--	---	---	--

LANCES, CONDIÇÕES DE VENDA E PAGAMENTO, FOTOS E OUTRAS INFORMAÇÕES, CONSULTE NOSSO SITE: www.FREITASLEILOEIRO.com.br

LEILÕES DE IMÓVEIS

<p>bradesco LEILÃO EXTRAJUDICIAL 20 IMÓVEIS</p> <p>2º LEILÃO: 27/11/2023, a partir das 10h00</p> <p>LOCALIDADES: BA GO MA MG MS MT PR RO RS SP</p> <p>APARTAMENTOS • CASAS GALPÃO IMÓVEIS COMERCIAIS</p> <p>ALIAÇÃO FIDUCIÁRIA SOMENTE "ON-LINE"</p> <p>Lances "on-line", edital completo, condições de venda e pagamento, fotos, consulte: www.freitasleiloeiro.com.br</p> <p>Mais informações consulte: (11) 3117.1001 https://VITRINEBRADESCO.com.br/ af@freitasleiloeiro.com.br</p> <p>SERGIO VILLA NOVA DE FREITAS - LEILOEIRO OFICIAL - JUCESP 316</p>	<p>bradesco LEILÃO SOMENTE "ON-LINE" IMÓVEIS</p> <p>FECHAMENTO: 27/11/2023, a partir das 12h00</p> <p>IMÓVEIS COMERCIAIS - RIO DE JANEIRO/RJ BAIRO FREGUESIA DE SANTA RITA</p> <p>A) Loja - Área priv. lançada no IPTU 642,00m² B) Sobreloja - Área priv. lançada no IPTU 621,00m² C) 2º pavimento - Área priv. lançada no IPTU 672,00m² D) 3º pavimento - Área priv. lançada no IPTU 672,00m² E) Grupo 402 - Área priv. lançada no IPTU 14,00m²</p> <p>AMPLAS FACILIDADES DE PAGAMENTO:</p> <ul style="list-style-type: none"> ✓ À vista com 10% de desconto ✓ Parcelamento em 12x sem juros/correção ou em 36 ou 48 vezes com juros/correção <p>O edital deste leilão encontra-se registrado no 5º Oficial de Registro de Títulos e Documentos e Civil de Pessoa Jurídica de São Paulo/SP, sob nº 1.645.299 e no 1º Oficial de Registro Civil de Títulos e Documentos de Osasco/SP, sob nº 229.792.</p> <p>Lances "on-line", edital completo, condições de venda e pagamento, fotos, consulte: www.freitasleiloeiro.com.br</p> <p>Mais informações consulte: (11) 3117.1001 https://VITRINEBRADESCO.com.br/ sac@freitasleiloeiro.com.br</p> <p>SERGIO VILLA NOVA DE FREITAS - LEILOEIRO OFICIAL - JUCESP 316</p>
--	---

<p>bradesco LEILÃO SOMENTE "ON-LINE" 37 IMÓVEIS</p> <p>FECHAMENTO: 27/11/2023, a partir das 14h00</p> <p>LOCALIDADES: GO MA MG MS MT PA PR RJ RS SP</p> <p>APARTAMENTOS • CASAS • GALPÃO IMÓVEIS COMERCIAIS • TERRENO</p> <p>AMPLAS FACILIDADES DE PAGAMENTO:</p> <ul style="list-style-type: none"> ✓ À vista com 10% de desconto ✓ Parcelamento em 12x sem juros/correção ou em 24, 36 ou 48 vezes com juros/correção <p>O edital deste leilão encontra-se registrado no 10º Oficial de Registro de Títulos e Documentos e Civil de Pessoa Jurídica de São Paulo/SP, sob nº 2.260.236 e no 1º Oficial de Registro Civil de Títulos e Documentos de Osasco/SP, sob nº 229.792.</p> <p>Lances "on-line", edital completo, condições de venda e pagamento, fotos, consulte: www.freitasleiloeiro.com.br</p> <p>Mais informações consulte: (11) 3117.1001 https://VITRINEBRADESCO.com.br/ sac@freitasleiloeiro.com.br</p> <p>SERGIO VILLA NOVA DE FREITAS - LEILOEIRO OFICIAL - JUCESP 316</p>	<p>bradesco LEILÃO EXTRAJUDICIAL 17 IMÓVEIS</p> <p>1º LEILÃO: 11/12/2023, a partir das 10h00 2º LEILÃO: 14/12/2023, a partir das 10h00</p> <p>LOCALIDADES: GO MA MS PR RJ RS SE SP</p> <p>APARTAMENTO • CASAS TERRENO</p> <p>ALIAÇÃO FIDUCIÁRIA SOMENTE "ON-LINE"</p> <p>Lances "on-line", edital completo, condições de venda e pagamento, fotos, consulte: www.freitasleiloeiro.com.br</p> <p>Mais informações consulte: (11) 3117.1001 https://VITRINEBRADESCO.com.br/ af@freitasleiloeiro.com.br</p> <p>SERGIO VILLA NOVA DE FREITAS - LEILOEIRO OFICIAL - JUCESP 316</p>
---	---



LEILÃO PRESENCIAL E ON-LINE

www.leilaoonline.net

LEILÃO PRESENCIAL
Pça dos Omaguás 98
S. Paulo - SP



24 / NOVEMBRO / 2023 - Sexta - 10:00 HS

CAMIONETE CHEVROLET S10 LS DS4 4X4 2018 • NISSAN FRONTIER S MTX4 2021
• CHEVROLET/SPIN 1.8L MT LS 2021 • RENAULT MASTER FURGÃO 2019 • JEEP
COMPASS LONGITUDE 2021 • TOYOTA HILUX CHLSTM4FD 2020 • OUTROS LOTES

RICARDO MIRANDA DE SOUZA - Leiloeiro Oficial - Jucesp 886 - TEL (11) 3034-1839



LEILÃO PRESENCIAL E ON-LINE

www.leilaoonline.net

LEILÃO PRESENCIAL
Pça dos Omaguás 98
S. Paulo - SP



22 / NOVEMBRO / 2023 - 4ª Feira - 14:30 HS

I/CHEVROLET CAMARO 2SS 2013 • CHEV. SPIN 2021 • HR-V EXL
2021 • HB20 1.0M 2018 • /CHEV CAMARO 2SS 2013 • BMW/320I
ACTIVE FLEX 2018 • ETIOS HB CROSS 2015 • OUTROS LEILÕES

RICARDO MIRANDA DE SOUZA - Leiloeiro Oficial - Jucesp 886 - TEL (11) 3034-1839



LEILÃO PRESENCIAL E ON-LINE

www.leilaoonline.net

LEILÃO PRESENCIAL
Pça dos Omaguás 98
S. Paulo - SP



22 / NOVEMBRO / 2023 - 4ª Feira - 14:30 HS

I/CHEVROLET CAMARO 2SS 2013 • CHEV. SPIN 2021 • HR-V EXL
2021 • HB20 1.0M 2018 • /CHEV CAMARO 2SS 2013 • BMW/320I
ACTIVE FLEX 2018 • ETIOS HB CROSS 2015 • OUTROS LEILÕES

RICARDO MIRANDA DE SOUZA - Leiloeiro Oficial - Jucesp 886 - TEL (11) 3034-1839



LEILÃO PRESENCIAL E ON-LINE

www.leilaoonline.net

LEILÃO PRESENCIAL
Pça dos Omaguás 98
S. Paulo - SP



17 / NOVEMBRO / 2023 - Sexta - 11:30 HS

TOYOTA HILUX CHLSTM4FD 2020 • CAMIONETE CHEVROLET S10 LS
DS4 4X4 2018 • NISSAN FRONTIER S MTX4 2021 • CHEVROLET/SPIN
1.8L MT LS 2021 • RENAULT MASTER FURGÃO 2019 • JEEP COMPASS
LONGITUDE 2021 • OUTROS LOTES

RICARDO MIRANDA DE SOUZA - Leiloeiro Oficial - Jucesp 886 - TEL (11) 3034-1839



LEILÃO PRESENCIAL E ON-LINE

www.leilaoonline.net

LEILÃO PRESENCIAL
Pça dos Omaguás 98
S. Paulo - SP



16 / NOVEMBRO / 2023 - 5ª Feira - 14:30 HS

COROLLA XEI 2023 • CHEV. SPIN 2021 • HR-V EXL 2021 • HB20
1.0M 2018 • /CHEV CAMARO 2SS 2013 • BMW/320I ACTIVE
FLEX 2018 • ETIOS HB CROSS 2015 • OUTROS LEILÕES

RICARDO MIRANDA DE SOUZA - Leiloeiro Oficial - Jucesp 886 - TEL (11) 3034-1839



LEILÃO PRESENCIAL E ON-LINE

www.leilaoonline.net

LEILÃO PRESENCIAL
Pça dos Omaguás 98
S. Paulo - SP



01 / DEZEMBRO / 2023 - Sexta - 11:30 HS

CAMIONETE CHEVROLET S10 LS DS4 4X4 2018 • NISSAN FRONTIER S MTX4 2021 • CHEVROLET/SPIN 1.8L MT LS 2021 • RENAULT MASTER FURGÃO 2019 • JEEP COMPASS LONGITUDE 2021 • TOYOTA HILUX CHLSTM4FD 2020 • OUTROS LOTES

RICARDO MIRANDA DE SOUZA - Leiloeiro Oficial - Jucesp 886 - TEL (11) 3034-1839



LEILÃO PRESENCIAL E ON-LINE

www.leilaoonline.net

LEILÃO PRESENCIAL
Pça dos Omaguás 98
S. Paulo - SP



30 / NOVEMBRO / 2023 - 6ª Feira - 14:30 HS

FIORINO 1.4 2018 • S10 HC DD4A 2022 e LT 2022 • FRONTIER LE X4 2022 • VW/KOMBI FURGÃO 2009 • FIAT/STRADA HD WK CC E 2018 • STRADA 2018 • OUTROS LOTES

RICARDO MIRANDA DE SOUZA - Leiloeiro Oficial - Jucesp 886 - TEL (11) 3034-1839



LEILÃO PRESENCIAL E ON-LINE

www.leilaoonline.net

LEILÃO PRESENCIAL
Pça dos Omaguás 98
S. Paulo - SP



29 / NOVEMBRO / 2023 - 4º Feira - 11:30 HS

RETRO. JCB; MOD. 4CX 2012 • PÁ CARREGADEIRA DE PNEUS LIUGON • ESCAVADEIRA HIDRÁULICA CATERPILLAR 20 TON • ESCAVADEIRA HIDRÁULICA JCB 20 TON • OUTROS LOTES

EDUARDO JORDÃO BOYADJIAN - Leiloeiro Oficial - Jucesp 464 - TEL (11) 3034-1839



LEILÃO PRESENCIAL E ON-LINE

www.leilaoonline.net

LEILÃO PRESENCIAL
Pça dos Omaguás 98
S. Paulo - SP



24 / NOVEMBRO / 2023 - 6ª Feira - 11:30 HS

CAMS. M.BENZ L2213 1982, LS 2638 2000, AXOR 3344S 6X4 2014 • CAMINHÃO SCANIA T112 EW 6X4 1991 • PLANTADEIRA SOLLUS FLEX 8080 • APROX 32 CONTÊINERES • OUTROS LOTES

EDUARDO JORDÃO BOYADJIAN - Leiloeiro Oficial - Jucesp 464 - TEL (11) 3034-1839



LEILÃO PRESENCIAL E ON-LINE

www.leilaoonline.net

LEILÃO PRESENCIAL
Pça dos Omaguás 98
S. Paulo - SP



21 / NOVEMBRO / 2023 - 5ª Feira - 16:00 HS

PÁ CARREGADEIRA HYUNDAI 760-7A 2011 • CAMINHÃO FORA DE ESTRADA RANDON RK435N 1995 • COMPRESSOR CHICAGO PNEUMATIC 900Q 1997 • MOTOR DE IRRIGAÇÃO MERCEDES 3 • OUTROS LOTES

RICARDO MIRANDA DE SOUZA - Leiloeiro Oficial - Jucesp 886 - TEL (11) 3034-1839



LEILÃO PRESENCIAL E ON-LINE

www.leilaoonline.net

LEILÃO PRESENCIAL
Pça dos Omaguás 98
S. Paulo - SP

07 / DEZEMBRO / 2023 - 5ª Feira - 11:30 HS



BARRAÇÃO COM VIGAS TRELIÇAS • GERADOR DE ENERGIA 375 KVA

• GERADOR DE ENERGIA 210 KVS • BRITADOR 100/13 • FORD/CARGO 1618

1988 • BALANÇA AFTS ROBUST COM 22 M • OUTROS LOTES

RICARDO MIRANDA DE SOUZA - Leiloeiro Oficial - Jucesp 886 - TEL (11) 3034-1839



LEILÃO PRESENCIAL E ON-LINE

www.leilaoonline.net

LEILÃO PRESENCIAL
Pça dos Omaguás 98
S. Paulo - SP

30 / NOVEMBRO / 2023 - 5ª Feira - 16:00 HS

I/M. BENZ C250 2015 • PÁ CARREGADEIRA CLARK • TRATOR CASE 4490 • TRATOR

MAXXOR 904 2012 • TRATOR NEW HOLLAND TS 6040 2011 • COLHEDORA DE

ALGODÃO JOHN DEERE • TESOURA JACARÉ • OUTROS LOTES

RICARDO MIRANDA DE SOUZA - Leiloeiro Oficial - Jucesp 886 - TEL (11) 3034-1839



LEILÃO PRESENCIAL E ON-LINE

www.leilaoonline.net

LEILÃO PRESENCIAL
Pça dos Omaguás 98
S. Paulo - SP

30 / NOVEMBRO / 2023 - 5ª Feira - 11:30 HS

MOTORES ELETRICOS • EMPILHADEIRAS CLARK 2,5 TON. • PRENSAS

• MISTURADORES • BOMBAS • ENCAMURÇADEIRAS • BRAÇO GIRATÓRIO

• BOBINAS DE CABO • DESENTUPIDORA RIDGID KOLLMANN K1000 • OUTROS LOTES

RICARDO MIRANDA DE SOUZA - Leiloeiro Oficial - Jucesp 886 - TEL (11) 3034-1839



LEILÃO PRESENCIAL E ON-LINE

www.leilaoonline.net

LEILÃO PRESENCIAL
Pça dos Omaguás 98
S. Paulo - SP

24 / NOVEMBRO / 2023 - 6ª Feira - 15:00 HS

RETROESCAVADEIRA JCB 3CX 4X4 2016 • MP/GM SILVERADO 1997 • FORD / F4000 1989

• M. BENZ/L 1113 1976 • SAIDER • CARROCERIA PRANCHA DE FERRO • ENSILADEIRA JF

90 6 FACAS • PÁ CARREGADEIRA W7 • OUTROS LOTES

RICARDO MIRANDA DE SOUZA - Leiloeiro Oficial - Jucesp 886 - TEL (11) 3034-1839



LEILÃO PRESENCIAL E ON-LINE

www.leilaoonline.net

LEILÃO PRESENCIAL
Pça dos Omaguás 98
S. Paulo - SP

23 / NOVEMBRO / 2023 - 5ª Feira - 14:00 HS

EMPILHADEIRA HYSTER H155 2003 • PLANTADORA DISTRIB.

CANA 2012 • SUCATAS DE TAMBORES • CARREGADEIRA

MASSEY FERGUSON 290RA • Diversos Outros Lotes

EDUARDO JORDÃO BOYADJIAN - Leiloeiro Oficial - Jucesp 464 - TEL (11) 3034-1839





Imóveis com até 40% de desconto

LEILÕES JUDICIAIS E EXTRAJUDICIAIS

WWW.PICELLILEILÕES.COM.BR

JOEL AUGUSTO PICELLI FILHO - JUCESP:754 (19) 99695-2810 RUA MARIA ÂNGELA, 390, CONJUNTO 10 BAIRRO BERLIM, JAGUARIÚNA/SP

Grid of 60 auction items with details like ID, description, location, and bidding dates. Includes a large advertisement for JHSF Empreendimentos Village 01 Ltda.

* os valores dos leilões judiciais serão atualizados até a data do leilão, segundo o índice do indexador do TJSP. RUA MARIA ÂNGELA, 390, CONJUNTO 10, JARDIM BERLIM, JAGUARIÚNA, SP, ON-LINE através do site www.picellileiloes.com.br

EDITAL DE LEILÃO VEÍCULOS ANTIOS E COLECCIONADORES



Comitente vendedor Talladega Motors do Brasil Ltda / CIRCUITO DE LEILÕES, empresa sediada em Ribeirão Preto, Estado de São Paulo, comunica que realizará leilão PRESENCIAL/ON-LINE de AUTOMÓVEIS ANTIOS e ESPECIAIS, INTEIROS E COLECCIONÁVEIS, NO DIA 01/12/2023 (sexta-feira) A PARTIR DAS 16:00h e no DIA 02/12/2023 A PARTIR DAS 11:00 através da plataforma www.picellileiloes.com.br

VISITA aos lotes será nos dias 29 e 30 de novembro das 9:30 as 18:00, dia 01 de dezembro das 9:30 as 15:00 e no dia 02 de dezembro até as 10:00. LOCAL: Matríz veículos: Avenida Maurício Biagi, 1740 - Bairro Ribeirão, Ribeirão Preto - SP. A visita aos lotes é indispensável para quem deseja participar e ofertar lances.

Relação dos lotes do leilão: (Lote1) - VW/BUICKV / 99565297 / VERMELHA (Lote2) - VW/MOBBY BUGRE / 9B9M0BBY2KAB10321 / LARANJA (Lote3) - VW/FUSCA 1300 / B7419105 / BEGE (Lote4) - VW/FUSCA 1300 / B8458022 / AZUL (Lote5) - VW/FUSCA 1300 / B876318 / VERDE (Lote6) - VW/FUSCA 1500 / B5563638 / BRANCA (Lote7) - VW/FUSCA 1300 / B0158862 / BRANCA (Lote8) - VW/FUSCA 1500 / B5405916 / AMARELA (Lote9) - VW/VARIANT / BV104044 / AMARELA (Lote10) - VW/TL / B1023958 / AZUL (Lote11) - VW/MINI KOMBI / 9B9WZZ21TP031808 / BRANCA (Lote12) - GM/CARAVAN COMODORO / 5P15BEB13149 / BRANCA (Lote13) - GM/CARAVAN DIPLOMATA / 9B95V5C15FCB124902 / DOURADA (Lote14) - GM/CHEVETTE HATCH / 9B95TC08UF010839 / BEGE (Lote15) - GM/CHEVETTE JUNIOR / 9B95T111PNC102987 / VERDE (Lote16) - GM/KADETT IPANEMA SL EPI / 9B95GK15GNC342863 / BRANCA (Lote17) - GM/MONZA SL / 9B95G695RBB038785 / CINZA (Lote18) - GM/MONZA CLASSIC 2.0 / 9B95G695RBB038785 / CINZA (Lote19) - GM/MONZA CLASSIC SE / 9B95G695RBB038785 / CINZA (Lote20) - GM/MONZA CLASSIC SE / 9B95G695RBB038785 / CINZA (Lote21) - GM/OPALA / 5R87EHB143110 / LARANJA (Lote22) - GM/OPALA COMODORO / 5P87EJB158794 / MARRON (Lote23) - GM/OPALA DIPLOMATA SE / 9B95V695RBB038785 / CINZA (Lote24) - FIAT/147 L / FIAT/147A0269372 / VERMELHA (Lote25) - FIAT/UNO CSL 1.6 / B85146000N713381 / AZUL (Lote26) - FORD/DEL REY CHIA / 9B95CXL2B2CF58069 / CINZA (Lote27) - FORD/CORCEL / LB4CSY60279 / AMARELA (Lote28) - FORD/CORCEL GT / LB4ESK28350 / AZUL (Lote29) - FORD/ESCORT L / 9B95Z2542MB157136 / AZUL (Lote30) - VW/FUSCA 1300 / B8550029 / VERMELHA (Lote31) - VW/FUSCA 1300 / B704247 / AZUL (Lote32) - VW/FUSCA 1300 / B0000296 / AMARELA (Lote33) - VW/FUSCA 1300 / B3507185 / AMARELA (Lote34) - VW/FUSCA 1300 / 9B9WZZ12DP045612 / VERMELHA (Lote35) - VW/FUSCA 1300 / CALL LOOK / B675087 / BEGE (Lote36) - VW/FUSCA 1500 / 9B9WZZ12ZFP046622 / AZUL (Lote37) - VW/FUSCA 1500 / B0537402 / AZUL (Lote38) - VW/FUSCA 1500 / B0545757 / BRANCA (Lote39) - FIAT/TEMPRA HLX 16V / 9B95V59547W920911 / CINZA (Lote40) - FIAT/TEMPRA 2.0 2 PORTAS / 9B95V59547W920911 / CINZA (Lote41) - FIAT/MAREA ELX / 9B95V59547W920911 / CINZA (Lote42) - GURGE/L SUPERMINI BR SL / 9B95V59547W920911 / CINZA (Lote43) - GURGE/VEF / XEF0002 / VERMELHA (Lote44) - GURGE/MOTOMACHINE / 9B95V59547W920911 / CINZA (Lote45) - VW/POLO GL / 9B95V59547W920911 / CINZA (Lote46) - VW/POLO GL 1.8 / 9B95V59547W920911 / CINZA (Lote47) - VW/POLO GL 1.8 / 9B95V59547W920911 / CINZA (Lote48) - GM/VECTRA 2.2 CD / 9B95V59547W920911 / CINZA (Lote49) - FORD/TRATOR FI / BRANCA (Lote50) - HONDA/CBK 750 F / 9B95V59547W920911 / CINZA (Lote51) - HONDA/CBK 750 F / 9B95V59547W920911 / CINZA (Lote52) - IMP/HONDA CG125 / CB125S110128 / VERMELHA (Lote53) - HONDA/CG 125 / CB125S110128 / VERMELHA (Lote54) - BPL/AMBRETTA / S150A4000U / VERDE (Lote55) - VESPA (SEM DIRETO A DOC DE CIRCULAÇÃO) / BC073398 / VERMELHA (Lote56) - YAMAHA/DT 200R / 9B95V59547W920911 / CINZA (Lote57) - PEUGEOT/SCOOTER SPEED FIGHT (SEM DOC) / YCFAFGHT49 / WM100749 / PRETA (Lote58) - BICICLETA/ALOEI EXTRA LIGHT 2023 EDITION / / AZUL (Lote59) - BICICLETA/CALOI S53 / / PRETA (Lote60) - BICICLETA/RABENEICK / / PRETA (Lote61) - CARRINHO DE GOLP / / (Lote62) - SCANIA/L111 / 3203555 / LARANJA (Lote63) - M.BENZ/O MBUS OM 321 / 3212200720608 / AZUL (Lote64) - FORD/F000 - COMBOIROS USA / IFDXK8444NVA3197 / VERMELHA (Lote65) - GM/KADETT GSI MPFI / 9B95V59547W920911 / CINZA (Lote66) - GM/KADETT GSI MPFI / 9B95V59547W920911 / CINZA (Lote67) - GM/KADETT GSI MPFI / 9B95V59547W920911 / CINZA (Lote68) - GM/KADETT GSI MPFI / 9B95V59547W920911 / CINZA (Lote69) - GM/KADETT GSI MPFI / 9B95V59547W920911 / CINZA (Lote70) - GM/KADETT GSI MPFI / 9B95V59547W920911 / CINZA (Lote71) - GM/KADETT GSI MPFI / 9B95V59547W920911 / CINZA (Lote72) - GM/KADETT GSI MPFI / 9B95V59547W920911 / CINZA (Lote73) - GM/KADETT GSI MPFI / 9B95V59547W920911 / CINZA (Lote74) - GM/KADETT GSI MPFI / 9B95V59547W920911 / CINZA (Lote75) - GM/KADETT GSI MPFI / 9B95V59547W920911 / CINZA (Lote76) - GM/KADETT GSI MPFI / 9B95V59547W920911 / CINZA (Lote77) - GM/KADETT GSI MPFI / 9B95V59547W920911 / CINZA (Lote78) - GM/KADETT GSI MPFI / 9B95V59547W920911 / CINZA (Lote79) - GM/KADETT GSI MPFI / 9B95V59547W920911 / CINZA (Lote80) - GM/KADETT GSI MPFI / 9B95V59547W920911 / CINZA (Lote81) - GM/KADETT GSI MPFI / 9B95V59547W920911 / CINZA (Lote82) - GM/KADETT GSI MPFI / 9B95V59547W920911 / CINZA (Lote83) - GM/KADETT GSI MPFI / 9B95V59547W920911 / CINZA (Lote84) - GM/KADETT GSI MPFI / 9B95V59547W920911 / CINZA (Lote85) - GM/KADETT GSI MPFI / 9B95V59547W920911 / CINZA (Lote86) - GM/KADETT GSI MPFI / 9B95V59547W920911 / CINZA (Lote87) - GM/KADETT GSI MPFI / 9B95V59547W920911 / CINZA (Lote88) - GM/KADETT GSI MPFI / 9B95V59547W920911 / CINZA (Lote89) - GM/KADETT GSI MPFI / 9B95V59547W920911 / CINZA (Lote90) - GM/KADETT GSI MPFI / 9B95V59547W920911 / CINZA (Lote91) - GM/KADETT GSI MPFI / 9B95V59547W920911 / CINZA (Lote92) - GM/KADETT GSI MPFI / 9B95V59547W920911 / CINZA (Lote93) - GM/KADETT GSI MPFI / 9B95V59547W920911 / CINZA (Lote94) - GM/KADETT GSI MPFI / 9B95V59547W920911 / CINZA (Lote95) - GM/KADETT GSI MPFI / 9B95V59547W920911 / CINZA (Lote96) - GM/KADETT GSI MPFI / 9B95V59547W920911 / CINZA (Lote97) - GM/KADETT GSI MPFI / 9B95V59547W920911 / CINZA (Lote98) - GM/KADETT GSI MPFI / 9B95V59547W920911 / CINZA (Lote99) - GM/KADETT GSI MPFI / 9B95V59547W920911 / CINZA (Lote100) - GM/KADETT GSI MPFI / 9B95V59547W920911 / CINZA (Lote101) - GM/KADETT GSI MPFI / 9B95V59547W920911 / CINZA (Lote102) - GM/KADETT GSI MPFI / 9B95V59547W920911 / CINZA (Lote103) - GM/KADETT GSI MPFI / 9B95V59547W920911 / CINZA (Lote104) - GM/KADETT GSI MPFI / 9B95V59547W920911 / CINZA (Lote105) - GM/KADETT GSI MPFI / 9B95V59547W920911 / CINZA (Lote106) - GM/KADETT GSI MPFI / 9B95V59547W920911 / CINZA (Lote107) - GM/KADETT GSI MPFI / 9B95V59547W920911 / CINZA (Lote108) - GM/KADETT GSI MPFI / 9B95V59547W920911 / CINZA (Lote109) - GM/KADETT GSI MPFI / 9B95V59547W920911 / CINZA (Lote110) - GM/KADETT GSI MPFI / 9B95V59547W920911 / CINZA (Lote111) - GM/KADETT GSI MPFI / 9B95V59547W920911 / CINZA (Lote112) - GM/KADETT GSI MPFI / 9B95V59547W920911 / CINZA (Lote113) - GM/KADETT GSI MPFI / 9B95V59547W920911 / CINZA (Lote114) - GM/KADETT GSI MPFI / 9B95V59547W920911 / CINZA (Lote115) - GM/KADETT GSI MPFI / 9B95V59547W920911 / CINZA (Lote116) - GM/KADETT GSI MPFI / 9B95V59547W920911 / CINZA (Lote117) - GM/KADETT GSI MPFI / 9B95V59547W920911 / CINZA (Lote118) - GM/KADETT GSI MPFI / 9B95V59547W920911 / CINZA (Lote119) - GM/KADETT GSI MPFI / 9B95V59547W920911 / CINZA (Lote120) - GM/KADETT GSI MPFI / 9B95V59547W920911 / CINZA (Lote121) - GM/KADETT GSI MPFI / 9B95V59547W920911 / CINZA (Lote122) - GM/KADETT GSI MPFI / 9B95V59547W920911 / CINZA (Lote123) - GM/KADETT GSI MPFI / 9B95V59547W920911 / CINZA (Lote124) - GM/KADETT GSI MPFI / 9B95V59547W920911 / CINZA (Lote125) - GM/KADETT GSI MPFI / 9B95V59547W920911 / CINZA (Lote126) - GM/KADETT GSI MPFI / 9B95V59547W920911 / CINZA (Lote127) - GM/KADETT GSI MPFI / 9B95V59547W920911 / CINZA (Lote128) - GM/KADETT GSI MPFI / 9B95V59547W920911 / CINZA (Lote129) - GM/KADETT GSI MPFI / 9B95V59547W920911 / CINZA (Lote130) - GM/KADETT GSI MPFI / 9B95V59547W920911 / CINZA (Lote131) - GM/KADETT GSI MPFI / 9B95V59547W920911 / CINZA (Lote132) - GM/KADETT GSI MPFI / 9B95V59547W920911 / CINZA (Lote133) - GM/KADETT GSI MPFI / 9B95V59547W920911 / CINZA (Lote134) - GM/KADETT GSI MPFI / 9B95V59547W920911 / CINZA (Lote135) - GM/KADETT GSI MPFI / 9B95V59547W920911 / CINZA (Lote136) - GM/KADETT GSI MPFI / 9B95V59547W920911 / CINZA (Lote137) - GM/KADETT GSI MPFI / 9B95V59547W920911 / CINZA (Lote138) - GM/KADETT GSI MPFI / 9B95V59547W920911 / CINZA (Lote139) - GM/KADETT GSI MPFI / 9B95V59547W920911 / CINZA (Lote140) - GM/KADETT GSI MPFI / 9B95V59547W920911 / CINZA (Lote141) - GM/KADETT GSI MPFI / 9B95V59547W920911 / CINZA (Lote142) - GM/KADETT GSI MPFI / 9B95V59547W920911 / CINZA (Lote143) - GM/KADETT GSI MPFI / 9B95V59547W920911 / CINZA (Lote144) - GM/KADETT GSI MPFI / 9B95V59547W920911 / CINZA (Lote145) - GM/KADETT GSI MPFI / 9B95V59547W920911 / CINZA (Lote146) - GM/KADETT GSI MPFI / 9B95V59547W920911 / CINZA (Lote147) - GM/KADETT GSI MPFI / 9B95V59547W920911 / CINZA (Lote148) - GM/KADETT GSI MPFI / 9B95V59547W920911 / CINZA (Lote149) - GM/KADETT GSI MPFI / 9B95V59547W920911 / CINZA (Lote150) - GM/KADETT GSI MPFI / 9B95V59547W920911 / CINZA (Lote151) - GM/KADETT GSI MPFI / 9B95V59547W920911 / CINZA (Lote152) - GM/KADETT GSI MPFI / 9B95V59547W920911 / CINZA (Lote153) - GM/KADETT GSI MPFI / 9B95V59547W920911 / CINZA (Lote154) - GM/KADETT GSI MPFI / 9B95V59547W920911 / CINZA (Lote155) - GM/KADETT GSI MPFI / 9B95V59547W920911 / CINZA (Lote156) - GM/KADETT GSI MPFI / 9B95V59547W920911 / CINZA (Lote157) - GM/KADETT GSI MPFI / 9B95V59547W920911 / CINZA (Lote158) - GM/KADETT GSI MPFI / 9B95V59547W920911 / CINZA (Lote159) - GM/KADETT GSI MPFI / 9B95V59547W920911 / CINZA (Lote160) - GM/KADETT GSI MPFI / 9B95V59547W920911 / CINZA (Lote161) - GM/KADETT GSI MPFI / 9B95V59547W920911 / CINZA (Lote162) - GM/KADETT GSI MPFI / 9B95V59547W920911 / CINZA (Lote163) - GM/KADETT GSI MPFI / 9B95V59547W920911 / CINZA (Lote164) - GM/KADETT GSI MPFI / 9B95V59547W920911 / CINZA (Lote165) - GM/KADETT GSI MPFI / 9B95V59547W920911 / CINZA (Lote166) - GM/KADETT GSI MPFI / 9B95V59547W920911 / CINZA (Lote167) - GM/KADETT GSI MPFI / 9B95V59547W920911 / CINZA (Lote168) - GM/KADETT GSI MPFI / 9B95V59547W920911 / CINZA (Lote169) - GM/KADETT GSI MPFI / 9B95V59547W920911 / CINZA (Lote170) - GM/KADETT GSI MPFI / 9B95V59547W920911 / CINZA (Lote171) - GM/KADETT GSI MPFI / 9B95V59547W920911 / CINZA (Lote172) - GM/KADETT GSI MPFI / 9B95V59547W920911 / CINZA (Lote173) - GM/KADETT GSI MPFI / 9B95V59547W920911 / CINZA (Lote174) - GM/KADETT GSI MPFI / 9B95V59547W920911 / CINZA (Lote175) - GM/KADETT GSI MPFI / 9B95V59547W920911 / CINZA (Lote176) - GM/KADETT GSI MPFI / 9B95V59547W920911 / CINZA (Lote177) - GM/KADETT GSI MPFI / 9B95V59547W920911 / CINZA (Lote178) - GM/KADETT GSI MPFI / 9B95V59547W920911 / CINZA (Lote179) - GM/KADETT GSI MPFI / 9B95V59547W920911 / CINZA (Lote180) - GM/KADETT GSI MPFI / 9B95V59547W920911 / CINZA (Lote181) - GM/KADETT GSI MPFI / 9B95V59547W920911 / CINZA (Lote182) - GM/KADETT GSI MPFI / 9B95V59547W920911 / CINZA (Lote183) - GM/KADETT GSI MPFI / 9B95V59547W920911 / CINZA (Lote184) - GM/KADETT GSI MPFI / 9B95V59547W920911 / CINZA (Lote185) - GM/KADETT GSI MPFI / 9B95V59547W920911 / CINZA (Lote186) - GM/KADETT GSI MPFI / 9B95V59547W920911 / CINZA (Lote187) - GM/KADETT GSI MPFI / 9B95V59547W920911 / CINZA (Lote188) - GM/KADETT GSI MPFI / 9B95V59547W920911 / CINZA (Lote189) - GM/KADETT GSI MPFI / 9B95V59547W920911 / CINZA (Lote190) - GM/KADETT GSI MPFI / 9B95V59547W920911 / CINZA (Lote191) - GM/KADETT GSI MPFI / 9B95V59547W920911 / CINZA (Lote192) - GM/KADETT GSI MPFI / 9B95V59547W920911 / CINZA (Lote193) - GM/KADETT GSI MPFI / 9B95V59547W920911 / CINZA (Lote194) - GM/KADETT GSI MPFI / 9B95V59547W920911 / CINZA (Lote195) - GM/KADETT GSI MPFI / 9B95V59547W920911 / CINZA (Lote196) - GM/KADETT GSI MPFI / 9B95V59547W920911 / CINZA (Lote197) - GM/KADETT GSI MPFI / 9B95V59547W920911 / CINZA (Lote198) - GM/KADETT GSI MPFI / 9B95V59547W920911 / CINZA (Lote199) - GM/KADETT GSI MPFI / 9B95V59547W920911 / CINZA (Lote200) - GM/KADETT GSI MPFI / 9B95V59547W920911 / CINZA (Lote201) - GM/KADETT GSI MPFI / 9B95V59547W920911 / CINZA (Lote202) - GM/KADETT GSI MPFI / 9B95V59547W920911 / CINZA (Lote203) - GM/KADETT GSI MPFI / 9B95V59547W920911 / CINZA (Lote204) - GM/KADETT GSI MPFI / 9B95V59547W920911 / CINZA (Lote205) - GM/KADETT GSI MPFI / 9B95V59547W920911 / CINZA (Lote206) - GM/KADETT GSI MPFI / 9B95V59547W920911 / CINZA (Lote207) - GM/KADETT GSI MPFI / 9B95V59547W920911 / CINZA (Lote208) - GM/KADETT GSI MPFI / 9B95V59547W920911 / CINZA (Lote209) - GM/KADETT GSI MPFI / 9B95V59547W920911 / CINZA (Lote210) - GM/KADETT GSI MPFI / 9B95V59547W920911 / CINZA (Lote211) - GM/KADETT GSI MPFI / 9B95V59547W920911 / CINZA (Lote212) - GM/KADETT GSI MPFI / 9B95V59547W920911 / CINZA (Lote213) - GM/KADETT GSI MPFI / 9B95V59547W920911 / CINZA (Lote214) - GM/KADETT GSI MPFI / 9B95V59547W920911 / CINZA (Lote215) - GM/KADETT GSI MPFI / 9B95V59547W920911 / CINZA (Lote216) - GM/KADETT GSI MPFI / 9B95V59547W920911 / CINZA (Lote217) - GM/KADETT GSI MPFI / 9B95V59547W920911 / CINZA (Lote218) - GM/KADETT GSI MPFI / 9B95V59547W920911 / CINZA (Lote219) - GM/KADETT GSI MPFI / 9B95V59547W920911 / CINZA (Lote220) - GM/KADETT GSI MPFI / 9B95V59547W920911 / CINZA (Lote221) - GM/KADETT GSI MPFI / 9B95V59547W920911 / CINZA (Lote222) - GM/KADETT GSI MPFI / 9B95V59547W920911 / CINZA (Lote223) - GM/KADETT GSI MPFI / 9B95V59547W920911 / CINZA (Lote224) - GM/KADETT GSI MPFI / 9B95V59547W920911 / CINZA (Lote225) - GM/KADETT GSI MPFI / 9B95V59547W920911 / CINZA (Lote226) - GM/KADETT GSI MPFI / 9B95V59547W920911 / CINZA (Lote227) - GM/KADETT GSI MPFI / 9B95V59547W920911 / CINZA (Lote228) - GM/KADETT GSI MPFI / 9B95V59547W920911 / CINZA (Lote229) - GM/KADETT GSI MPFI / 9B95V59547W920911 / CINZA (Lote230) - GM/KADETT GSI MPFI / 9B95V59547W920911 / CINZA (Lote231) - GM/KADETT GSI MPFI / 9B95V59547W920911 / CINZA (Lote232) - GM/KADETT GSI MPFI / 9B95V59547W920911 / CINZA (Lote233) - GM/KADETT GSI MPFI / 9B95V59547W920911 / CINZA (Lote234) - GM/KADETT GSI MPFI / 9B95V59547W920911 / CINZA (Lote235) - GM/KADETT GSI MPFI / 9B95V59547W920911 / CINZA (Lote236) - GM/KADETT GSI MPFI / 9B95V59547W920911 / CINZA (Lote237) - GM/KADETT GSI MPFI / 9B95V59547W920911 / CINZA (Lote238) - GM/KADETT GSI MPFI / 9B95V59547W920911 / CINZA (Lote239) - GM/KADETT GSI MPFI / 9B95V59547W920911 / CINZA (Lote240) - GM/KADETT GSI MPFI / 9B95V59547W920911 / CINZA (Lote241) - GM/KADETT GSI MPFI / 9B95V59547W920911 / CINZA (Lote242) - GM/KADETT GSI MPFI / 9B95V59547W920911 / CINZA (Lote243) - GM/KADETT GSI MPFI / 9B95V59547W920911 / CINZA (Lote244) - GM/KADETT GSI MPFI / 9B95V59547W920911 / CINZA (Lote245) - GM/KADETT GSI MPFI / 9B95V59547W920911 / CINZA (Lote246) - GM/KADETT GSI MPFI / 9B95V59547W920911 / CINZA (Lote247) - GM/KADETT GSI MPFI / 9B95V59547W920911 / CINZA (Lote248) - GM/KADETT GSI MPFI / 9B95V59547W920911 / CINZA (Lote249) - GM/KADETT GSI MPFI / 9B95V59547W920911 / CINZA (Lote250) - GM/KADETT GSI MPFI / 9B95V59547W920911 / CINZA (Lote251) - GM/KADETT GSI MPFI / 9B95V59547W920911 / CINZA (Lote252) - GM/KADETT GSI MPFI / 9B95V59547W920911 / CINZA (Lote253) - GM/KADETT GSI MPFI / 9B95V59547W920911 / CINZA (Lote254) - GM/KADETT GSI MPFI / 9B95V59547W920911 / CINZA (Lote255) - GM/KADETT GSI MPFI / 9B95V59547W920911 / CINZA (Lote256) - GM/KADETT GSI MPFI / 9B95V59547W920911 / CINZA (Lote257) - GM/KADETT GSI MPFI / 9B95V59547W920911 / CINZA (Lote258) - GM/KADETT GSI MPFI / 9B95V59547W920911 / CINZA (Lote259) - GM/KADETT GSI MPFI / 9B95V59547W920911 / CINZA (Lote260) - GM/KADETT GSI MPFI / 9B95V59547W920911 / CINZA (Lote261) - GM/KADETT GSI MPFI / 9B95V59547W920911 / CINZA (Lote262) - GM/KADETT GSI MPFI / 9B95V59547W920911 / CINZA (Lote263) - GM/KADETT GSI MPFI / 9B95V59547W920911 / CINZA (Lote264) - GM/KADETT GSI MPFI / 9B95V59547W920911 / CINZA (Lote265) - GM/KADETT GSI MPFI / 9B95V59547W920911 / CINZA (Lote266) - GM/KADETT GSI MPFI / 9B95V59547W920911 / CINZA (Lote267) - GM/KADETT GSI MPFI / 9B95V59547W920911 / CINZA (Lote268) - GM/KADETT GSI MPFI / 9B95V59547W920911 / CINZA (Lote269) - GM/KADETT GSI MPFI / 9B95V59547W920911 / CINZA (Lote270) - GM/KADETT GSI MPFI / 9B95V59547W920911 / CINZA (Lote271) - GM/KADETT GSI MPFI / 9B95V59547W920911 / CINZA (Lote272) - GM/KADETT GSI MPFI / 9B95V59547W920911 / CINZA (Lote273) - GM/KADETT GSI MPFI / 9B95V59547W920911 / CINZA (Lote274) - GM/KADETT GSI MPFI / 9B95V59547W920911 / CINZA (Lote275) - GM/KADETT GSI MPFI / 9B95V59547W920911 / CINZA (Lote276) - GM/KADETT GSI MPFI / 9B95V59547W920911 / CINZA (Lote277) - GM/KADETT GSI MPFI / 9B95V59547W920911 / CINZA (Lote278) - GM/KADETT GSI MPFI / 9B95V59547W920911 / CINZA (Lote279) - GM/KADETT GSI MPFI / 9B95V59547W920911 / CINZA (Lote280) - GM/KADETT GSI MPFI / 9B95V59547W920911 / CINZA (Lote281) - GM/KADETT GSI MPFI / 9B95V59547W920911 / CINZA (Lote282) - GM/KADETT GSI MPFI / 9B95V59547W920911 / CINZA (Lote283) - GM/KADETT GSI MPFI / 9B95V59547W920911 / CINZA (Lote284) - GM/KADETT GSI MPFI / 9B95V59547W920911 / CINZA (Lote285) - GM/KADETT GSI MPFI / 9B95V59547W920911 / CINZA (Lote286) - GM/KADETT GSI MPFI / 9B95V59547W920911 / CINZA (Lote287) - GM/KADETT GSI MPFI / 9B95V59547W920911 / CINZA (Lote288) - GM/KADETT GSI MPFI / 9B95V59547W920911 / CINZA (Lote289) - GM/KADETT GSI MPFI / 9B95V59547W920911 / CINZA (Lote290) - GM/KADETT GSI MPFI / 9B95V59547W920911 / CINZA (Lote291) - GM/KADETT GSI MPFI / 9B95V59547W920911 / CINZA (Lote292) - GM/KADETT GSI MPFI / 9B95V59547W920911 / CINZA (Lote293) - GM/KADETT GSI MPFI / 9B95V59547W920911 / CINZA (Lote294) - GM/KADETT GSI MPFI / 9B95V59547W920911 / CINZA (Lote295) - GM/KADETT GSI MPFI / 9B95V59547W920911 / CINZA (Lote296) - GM/KADETT GSI MPFI / 9B95V59547W920911 / CINZA (Lote297) - GM/KADETT GSI MPFI / 9B95V59547W920911 / CINZA (Lote298) - GM/KADETT GSI MPFI / 9B95V59547W920911 / CINZA (Lote299) - GM/KADETT GSI MPFI / 9B95V59547W920911 / CINZA (Lote300) - GM/KADETT GSI MPFI / 9B95V59547W920911 / CINZA (Lote301) - GM/KADETT GSI MPFI / 9B95V59547W920911 / CINZA (Lote302) - GM/KADETT GSI MPFI / 9B95V59547W920911 / CINZA (Lote303) - GM/KADETT GSI MPFI / 9B95V59547W920911 / CINZA (Lote30



A tradicional Casa Leiloeira, fundada em 1960, pelo então Leiloeiro Oficial Adegenor Moreira, criada para ser o melhor Escritório de Leilões do Brasil. Atualmente é dirigida por seus sucessores o Leiloeiro Oficial Dilson Moreira, Davison Moreira, Daniel Moreira.

Um dos escritórios de leilões mais antigos do Brasil, com muita dedicação, conseguimos alcançar nossos objetivos, o que podemos afirmar, baseado em nossas premiações adquiridas nesta vasta trajetória, como o TOP OF MIND, pelo atendimento, pela estrutura, pela qualidade, pelo reconhecimento e pela lembrança do nome forte Casa Leiloeira. Nossos Leiloeiros Oficiais:

Eu, Dilson Moreira – Jucemg n.267, Davison Moreira - Leiloeiro Preposto n.267, Daniel Moreira – Jucemg n.864.

www.casaleiloeira.com.br

ROSSI LEILÕES

30 Anos

LEILÃO ONLINE.NET



A MANEIRA MAIS FÁCIL DE COMPRAR E VENDER

Avenida Fagundes Filho, nº 191 – 4º Andar – Edifício Houston
São Paulo – CEP: 04304-010 - E-mail: ugo@rossileiloes.com.br

11 5594 7785
11 5585 9586

Segunda a sexta
Das 9h às 18h

PRÓXIMOS LEILÕES 11/2023 - 12/2023



DIA 21.11.2023 | 11:00h
MÁQUINAS PESADAS: TRATORES, ESCAVADEIRAS, MOTONIVELADORAS E MAIS
GUILHERME ROSSI - Leiloeiro Oficial
JUCESP 947 LOCAL DOS LOTES: Santa Cruz da Conceição/SP, Rio Claro/SP



DIA 21.11.2023 | 15:00h
ESCAVADEIRAS, EMPILHADORAS, TRATORES, TORRES E COMPONENTES
GUILHERME ROSSI - Leiloeiro Oficial - JUCESP 947
LOCAL DOS LOTES: Campina Grande/PB, Fortaleza/CE

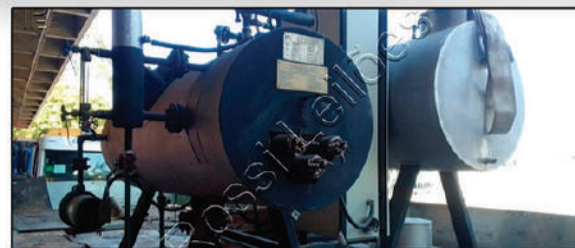

DIA 22.11.2023 | 11:00h
TRIGICLO, PONTE ROLANTE, CARROS, MOTORES, GERADORES, COMPRESSORES E MAIS
GUILHERME ROSSI - Leiloeiro Oficial - JUCESP 947
LOCAL DOS LOTES: Diversas localidades
902NC4310CR067995



DIA 22.11.2023 | 15:00h
BOMBA DE CONCRETO, MOTORES, REDUTORES, GERADORES E MAIS
GUILHERME ROSSI - Leiloeiro Oficial
JUCESP 947
LOCAL DOS LOTES: Cascavel/PR, Piracicaba/SP



DIA 23.11.2023 | 10:00h
MÁQUINAS PESADAS, PLATAFORMAS, IMPLEMENTOS E MAIS
GUILHERME ROSSI - Leiloeiro Oficial - JUCESP 947
LOCAL DOS LOTES: Diversas localidades



DIA 23.11.2023 | 15:00h
CARROS, CAMINHÕES, MUNCKS E MAIS
GUILHERME ROSSI - Leiloeiro Oficial
JUCESP 947 LOCAL DOS LOTES: Diversas localidades
98FY2UCTOXD85766



DIA 24.11.2023 | 10:00h
EQUIP. INDUSTRIAIS: MÁQUINAS, VENTILADORES, BOMBAS, MISTURADORES, TROCADORES DE CALOR ETC
GUILHERME ROSSI - Leiloeiro Oficial - JUCESP 947
LOCAL DOS LOTES: Ribeirão Pires/SP



DIA 24.11.2023 | 15:00h
PORTA PALLETES, CALHAS, MOTORES, POLICORTES, BOMBAS, CALHAS E MAIS
GUILHERME ROSSI - Leiloeiro Oficial
JUCESP 947
LOCAL DOS LOTES: São Paulo/SP



DIA 28.11.2023 | 10:00h
MÁQ. INDUSTRIAIS: PRENSAS, MOTORES, TORNOS, SERRAS E MAIS
GUILHERME ROSSI - Leiloeiro Oficial
JUCESP 947
LOCAL DOS LOTES: Ribeirão Pires/SP



DIA 29.11.2023 | 10:00h
GERADORES, TORNOS MOTORES E EQUIP. INDUSTRIAIS
GUILHERME ROSSI - Leiloeiro Oficial
JUCESP 947
LOCAL DOS LOTES: Diadema/SP



DIA 29.11.2023 | 10:30h
AMAROK * MOTONIVELADORA
GUSTAVO ROSSI - Leiloeiro Oficial - JUCESP 1065
LOCAL DOS LOTES: Nova Aurora/PR



DIA 30.11.2023 | 10:00h
MÁQUINAS PESADAS E COMPONENTES
GUILHERME ROSSI - Leiloeiro Oficial - JUCESP 947
LOCAL DOS LOTES: Itu/SP



DIA 30.11.2023 | 10:30h
ELETRODOS, ARAMES, PEÇAS, ALMOXARIFADO, VARETAS MIG
GUSTAVO ROSSI - Leiloeiro Oficial - JUCESP 1065
LOCAL DOS LOTES: Ribeirão Preto/SP



DIA 30.11.2023 | 10:00h
12 CAMINHÕES VW, FORD (COMPAC. E GUINDAUTO)
11 PRENSAS 15TON, ALMOXARIF. ETC.
UGO ROSSI FILHO - Leiloeiro Oficial - JUCESP 394
LOCAL DOS LOTES: Diversas localidades



DIA 01.12.2023 | 10:30h
60 CPUS * 50 NOTEBOOKS
GUSTAVO ROSSI - Leiloeiro Oficial - JUCESP 1065
LOCAL DOS LOTES: Porto Alegre/RS



DIA 04.12.2023 | 10:30h
CARROS * INFORMÁTICA * TVS CADEIRAS GAMER * POLTRONAS
GUSTAVO ROSSI - Leiloeiro Oficial
JUCESP 1065
LOCAL DOS LOTES: Vargem Grande do Sul/SP



DIA 05.12.2023 | 11:00h
MÁQUINAS PESADAS: TRATORES, ESCAVADEIRAS, PÁ CARREGADEIRAS E MOTONIVELADORAS
GUILHERME ROSSI - Leiloeiro Oficial
JUCESP 947 LOCAL DOS LOTES: Santa Cruz da Conceição/SP, Rio Claro/SP



DIA 05.12.2023 | 15:00h
FERRAMENTAS, ITENS PNEUMÁTICOS E MAIS
GUILHERME ROSSI - Leiloeiro Oficial
JUCESP 947
LOCAL DOS LOTES: Guarulhos/SP

DIA 06.12.2023 | 10:00h
EMPILHADORAS, MOTORES, PRENSAS E MAIS
GUILHERME ROSSI - Leiloeiro Oficial - JUCESP 947
LOCAL DOS LOTES: Diversas Localidades

DIA 07.12.2023 | 15:00h
CAMINHÃO, GUINDASTE, VIGAS, TUBOS E MAIS
GUILHERME ROSSI - Leiloeiro Oficial
JUCESP 947
LOCAL DOS LOTES: Sertãozinho/SP

DIA 06.12.2023 | 10:30h
CARREGADORES DE BATERIA, CHILLER E MAIS
GUSTAVO ROSSI - Leiloeiro Oficial - JUCESP 1065
LOCAL DOS LOTES: Bauri/SP

DIA 08.12.2023 | 10:00h
LEILÃO DE MISCELÂNEA
GUILHERME ROSSI - Leiloeiro Oficial
JUCESP 947
LOCAL DOS LOTES: Diversas localidades

DIA 07.12.2023 | 10:00h
PRODUTOS DIVERSOS, CONFIRA
GUILHERME ROSSI - Leiloeiro Oficial - JUCESP 947
LOCAL DOS LOTES: Mirassol/SP

DIA 08.12.2023 | 10:30h
TORNOS, TRATOR, TUBOS, IPANEMA E MAIS
GUSTAVO ROSSI - Leiloeiro Oficial
JUCESP 1065
LOCAL DOS LOTES: Araçatuba/SP

DIA 07.12.2023 | 10:30h
21 SAVEIROS * 13 FOX * MUNCK MADAL
GUSTAVO ROSSI - Leiloeiro Oficial - JUCESP 1065
LOCAL DOS LOTES: Lins/SP, José Bonifácio/SP

DIA 08.12.2023 | 15:00h
TRATORES, MÁQUINAS E EQUIPAMENTOS
GUILHERME ROSSI - Leiloeiro Oficial
JUCESP 947
LOCAL DOS LOTES: Jataizinho/PR

Como participar do leilão?

Passo a passo para conseguir dar o seu lance de maneira super fácil.

1 **Cadastro**
Acesse o site, clique em "cadastre-se" e preencha todos os campos necessários.

2 **HABILITAÇÃO**
Habilite-se nos leilões desejados para efetuar os lances nos lotes escolhidos.

3 **LANCES**
Para dar seu lance, clique em "Dar Lance" na página do lote escolhido.

Atenção para alguns cuidados e procedimentos a serem seguidos antes de comprar em qualquer Leilão Online:
• TODO LEILÃO PERTENCE A UM LEILOEIRO OFICIAL MATRICULADO E AUTORIZADO PELA JUNTA COMERCIAL DO ESTADO.
• ANTES DE EFETUAR UM CADASTRO EM UM SITE DE LEILÕES, IDENTIFIQUE O NOME LEILOEIRO OFICIAL QUE FARÁ O LEILÃO.
• FAÇA A BUSCA DO NOME DO LEILOEIRO NO SITE DA JUNTA COMERCIAL DO ESTADO.
• TENHA CONTATO COM O LEILOEIRO PARA AVERIGUAR SE O LEILÃO ONDE CONSTA O NOME DELE É PROCEDENTE.
• VERIFIQUE A POSSIBILIDADE DE VISITAR OS LOTES, OU PEÇA PARA ALGUÉM DE SUA CONFIANÇA QUE O FAÇA.
• LEILOEIRO OFICIAL É PESSOA FÍSICA
• PAGAMENTO, SOMENTE NA CONTA DO LEILOEIRO OFICIAL.



Confira mais leilões de Imóveis Judiciais e Extrajudiciais
Quem sabe esse mês é o momento de você arrematar o seu imóvel! Aproveite as oportunidades. Acesse o nosso site e veja as próximas ofertas em leilão.
www.rossileiloes.com.br