Jornal
Primeiro Lance®
Leilões & Outros - Circulação Internacional
O Jornal da Classe dos Leiloeiros
Ano XXIII-n°1216-BRASIL: São Paulo,22 a 28 de Abril de 2024
R$ 5,00/SP - R$ 6,50/Outros Estados Editor: Passos Camargos
Digital: www.jornalprimeirolance.com.br

Meus sentimentos, o dia 20 de Abril de 2024, será sempre lembrado por mim com muita tristeza. Meu grande amigo Gervásio partiu para a viagem eterna. Que nosso Senhor Jesus Cristo o receba com carinhoso abraço fraterno. Que o Divino Espírito Santo o guie até nosso Pai Eterno Deus Todo Poderoso. Que os Anjos e Querubins toquem a música mais linda celestial em sua chegada, que As Missas de Johann Sebastian Bach, sejam tocadas em sua homenagem, que nossos abraços fraternos sejam recebidos por ele com muita alegria. Deus Pai, Rebeca meu amigo Gervásio, com a mesma alegria que ele me recebia em casa em Brasília. Deus Pai, abençoe e ilumine os corações de filhos e de sua esposa, que estão em dores. Transforme a tristeza em uma linda despedida carinhosa do Pai. Que estejamos mais unidos nesta despedida eterna. Deus Pai, nos dê forças, Amém!

Assim nos despedimos de nosso amigo " O Leiloeiro Oficial Dr. Gervásio Tobias da Silva, um brilhante profissional que deixa um grande legado para classe dos Leiloeiros, lutador em defesa da profissão de Leiloeiro, trabalhou e defendeu muitas vezes com recursos próprios em uma época que ainda não tinha os meios modernos de comunicação, era por cartas e telegramas, o telefone era bastante caro uma simples ligação, com a chegada do Fax, tudo melhorou, continuou na luta até os dias de hoje com a chegada dos Leilões on line, quando de fato tudo ficou mais fácil. Leiloeiro Público Oficial do Distrito Federal, Dr Gervásio Tobias da Silva nasceu no dia **05/07/1937**, em Interlandia/GO, município de Anápolis/Goiás, de família humilde, honesta e trabalhadora, veio para Brasília/DF em 1962.

Gervásio Tobias da Silva

Dr. Gervásio Tobias da Silva
Leiloeiro Oficial Morre em Brasília

Última foto em família de Dr Gervásio Tobias da Silva de nosso arquivo.

Leiloeiro Público Oficial do Distrito Federal, Dr Gervásio Tobias da Silva nasceu no dia 05/07/1937, em Interlandia/GO, município de Anápolis/Goiás, de família humilde, honesta e trabalhadora, veio para Brasília/DF em 1962, assim que casou-se com a Sra. Maria Helena da Silva.Veio buscar novas oportunidades de trabalho na Capital Federal, assim como constituir a sua família que, hoje, é uma grande família.

O seu primeiro emprego na Capital Federal foi como Contador, onde adquiriu bastante experiência e conseguiu muitos clientes. Formou-se em DIREITO, mas, quando abriu vagas para a nova profissão de LEILOEIRO, optou em trabalhar como Leiloeiro Oficial do Distrito Federal, sendo o segundo a ser matriculado na JCDF, onde sua Matrícula é a NR. 02/71. Como Leiloeiro Oficial, realizou vários Leilões Públicos e Leilões Judiciais, atuando para vários Órgãos da União, assim como do Distrito Federal.

Na época do Presidente Collor de Melo, fez um mega Leilão Público da Presidência da República, com mais de 400 veículos. Na época, ele fez o maior Leilão de veículos no Ginásio Nilson Nelson e teve o apoio dos colegas Leiloeiros associados à ABRALE - Associação Brasiliense de Leiloeiros. Realizou, também,Leilões de vários outros Órgãos Federais e órgãos do GDF, assim como o Leilão de Ônibus da empresa de Transporte do GDF - antiga TCB, assim como os leilões para a CEB - Central de Energia de Brasília, CAESB - Central de Água e Esgoto de Brasília, Polícia Civil, e, outros.

Além desses, fez Leilões Judiciais do TJDFT, relacionados a processos de falências e execuções. Ficou muito conhecido em Brasília como o melhor e mais famoso Leiloeiro Oficial da cidade. Atuou, também, em Leilões particulares e Leilões de Arte e Antiguidades, este último, muito lembrado, pois era realizado no famoso Hotel Nacional de Brasília e frequentado pela nata de Brasília, políticos, diplomatas e grandes empresários de Brasília.

Gervásio Tobias sempre foi muito bom no seu ofício como Leiloeiro e uma pessoa muito querida. Quando veio para Brasília começar uma vida nova ao lado da sua esposa, veio com muita coragem, garra, determinação e honestidade para lá formar a sua família e adquirir a sua independência profissional e financeira, conquistando todo o seu patrimônio com muito suor, trabalho e honestidade. Fundou a Associação Brasiliense de Leiloeiros - ABRALE, na época, formada por apenas, 8 leiloeiros, e, também, foi Presidente da ABRALE por um tempo.

Depois, junto com os seus colegas fundou a **ABL - Associação Brasileira de Leiloeiros**, sendo, também, o Presidente daquela Associação por um bom tempo.

Com o seu talento profissional acabou transmitindo aos seus filhos o gosto pela Leiloaria, razão pela qual dos **6(seis)** filhos que teve, **4(quatro)** se tornaram Leiloeiros Oficiais e Prepostos: Marco Geovanne Tobias da Silva, Fernando Cezar Tobias da Silva, Martha Helena Tobias da Silva e Gervásio Tobias da Silva Júnior. Criou com os seus filhos a **BSBLEILOES**, plataforma de Leilões que realiza diversos Leilões Públicos de maior sucesso em Brasília/DF. Desde o ano de 1962 e até hoje, residiu em Brasília com a sua esposa, seus 6 filhos, 9 netos, 11 bisnetos. Éra de uma personalidade tranquila, de um coração amoroso, que amava a vida e foi muito feliz pelo maior patrimônio que ele construiu, a sua família, além de várias conquistas que obteve nesses 62 anos de Brasília. Siga em paz meu amigo Gervásio Tobias. ***Passos Camargos***

#protegeraleidoleiloeiroénossaobrigação

AGÊNCIA DE NOTÍCIAS Igaratá

agenciadenoticiasigarata@gmail.com

SODRÉ SANTORO
LEILÕES PRESENCIAIS E ONLINE
Sodré Santoro
Rua Tito, 66
Vila Romana.SP-São Paulo
Fone: (11) 2464-6464
www.sodresantoro.com.br

FREITAS LEILOEIRO OFICIAL
Freitas Leilões
Pça. da Liberdade, 130
15° andar - Conj. 1501/1504
Fone: (11) 3117-1000
www.freitasleiloeiro.com.br

ROSSI LEILÕES
Desde 1992
www.rossileiloes.com.br

Casa Leiloeira desde 1960
Adegenor Moreira
Leiloeiro Público Oficial e Rural
Dilson Moreira - JUCEMG 267
Av. Raja Gabáglia, 4697 - Cidade Jardim,
Belo Horizonte - MG CEP: 30360-663
31) 3344-0060 (31) 3344-0060
www.casaleiloeira.com.br

NOGARI LEILOEIRO OFICIAL
Nogari Leiloeiro
Av: Mal. Floriano Peixoto,
3588 - Curitiba/PR
Fone: (41) 333-1515
www.nogari.com.br

Jornal Primeiro Lance®
Leilões & Outros - Circulação Internacional

Expediente

Jornal Primeiro Lance é editado
pela Agência de Notícias Igaratá
Av. José Prianti Sobrinho, 705 - CEP: 12.350-000 - São Paulo
jornalprimeirolance@gmail.com - redacaobirojpl@gmail.com
passoscamargos@gmail.com

www.jornalprimeirolance.com.br
: (0xx11) 95424-0821 - 98373-3020

DIRETOR RESPONSÁVEL E REPORTAGEM: Mauro Candido Camargos
DIREÇÃO EXECUTIVA: Vanilda Candido da Silva
EDITOR : Passos Camargos
Jornalista Responsável: Terezinha F. dos Santos - MTB 25816/SP
Diretor Jurídico: Dr. Jorgiano Nogueira - OAB/SP n.º 50.326
Consultor : Joaquim De'Carli de Paula

O JPL também utiliza os serviços da agência Brasil, de Brasília/DF.
As matérias assinadas não representam necessariamente a opinião deste jornal.
As artes finais dos anúncios e editais de divulgação publicados nas edições do jornal são de responsabilidade dos anunciantes. Circulação: Internacional

Junta Comercial do Estado de São Paulo | Jucesp
Rua Guaicurus, 1394 - Lapa - São Paulo - SP
CEP 05033-002
PABX (11) 3468-3050 / 3468-3051
www.jucesp.sp.gov.br

JUCESP GOVERNO DO ESTADO SÃO PAULO

ATENÇÃO LEILOEIROS

JUCESP comunica a classe dos Leiloeiros que nenhuma empresa tem autorização para realizar Leilões

Comunicamos que nenhuma empresa tem autorização legal para realizar Leilões. Somente Leiloeiro oficial inscrito na Junta Comercial pode ser contratado para essa finalidade, tratando-se de exercício personalíssimo de função pública delegada.

A profissão do leiloeiro será exercida mediante matrícula concedida pela Junta Comercial (art. 1º, Decreto nº 21.981/1932), bem como que o leiloeiro deverá exercer pessoalmente suas funções, não podendo delegá-las, exceto nos casos de moléstia ou impedimento ocasional, que poderá delegar ao seu preposto (art. 11, Decreto nº 21.981/1932), e nos casos de ausência de preposto habilitado, nos Leilões já anunciados, poderá ser substituído por outro Leiloeiro de sua escolha (art. 13, Decreto 21.981/1932).

Informamos que o preposto também deverá ser inscrito na Junta Comercial (art. 12, Decreto 21.981/1932) As relações dos Leiloeiros Oficiais matriculados na Junta Comercial estão disponíveis nos seguintes links- Visete o site da JUCESP.

www.jucesp.sp.gov.br

LEILOEIRO OFICIAL:
GUSTAVO MORETTO GUIMARÃES DE OLIVEIRA | JUCESP 640

Processo: 1011353-79.2021.8.26.0100
3ª Vara de Falências e Recuperações Judiciais do Foro Central Cível do Foro de São Paulo/SP

FALÊNCIA ACR ASSISTÊNCIA ODONTOLÓGICA LTDA.

1º LEILÃO: inicia-se no primeiro dia útil subsequente à publicação do Edital e encerra-se dia 02/05/2024, às 09:00 horas, por valor igual ou superior ao da avaliação. **2º LEILÃO:** inicia-se imediatamente após o encerramento do primeiro leilão e encerra-se no dia 17/05/2024, às 09:00 horas, por valor não inferior a 50% (cinquenta por cento) da avaliação. **3º LEILÃO:** inicia-se imediatamente após o encerramento do segundo leilão e encerra-se no dia 04/06/2024, às 09:00 horas, pelo maior lance ofertado. **LOTES:** Materiais e equipamentos odontológicos. **DO PAGAMENTO:** O pagamento poderá ser à vista ou parcelado, sendo que o pagamento à vista prevalecerá sobre o parcelado, nos termos do § 7º do art. 895 do CPC. A comissão do leiloeiro estipulada em 5% deverá ser paga à vista. **DA VISITAÇÃO:** Os interessados nos bens objeto do leilão poderão vistoriá-los em sua localização de forma previamente agendada, podendo ser efetuado através do e-mail visita@sumareleiloes.com.br. **DOS DÉBITOS:** O(a) arrematante receberá o bem livre de ônus, débitos ou constrições. Correrão por conta do arrematante os custos com retirada, entrega, transferência, bem como os débitos que forem gerados em decorrência ou após a arrematação. **DO CONDUTOR DO LEILÃO: GUSTAVO MORETTO GUIMARÃES DE OLIVEIRA - JUCESP 640**, habilitado pelo Tribunal de Justiça do Estado de São Paulo – TJ/SP. O leilão será realizado exclusivamente online, através da plataforma www.sumareleiloes.com.br. Consulte o edital completo. [4251]

LEILOEIRO OFICIAL:
CARLOS EDUARDO SORGI DA COSTA | JUCESP 1039

Processo: 1002360-97.2015.8.26.0604
3ª Vara Cível do Foro de Sumaré/SP

1º Leilão: inicia-se no primeiro dia útil subsequente à publicação do Edital e encerra-se dia 17/05/2024, às 14:00 horas (horário de Brasília), por valor igual ou superior ao da avaliação. Não havendo lances igual ou superior à importância de avaliação, seguirá sem interrupção, para o: **2º Leilão:** inicia-se imediatamente após o encerramento do primeiro leilão e encerra-se no dia 07/06/2024, às 14:00 horas (horário de Brasília). **LOTE:** GM/VECTRA GLS, na cor cinza, ano/modelo 1996/1997, PLACA: CEK7760, RENAVAM 00660551233, CHASSI 9BGJK19BVTB526058. **DO VALOR DO LANCE MÍNIMO:** Em primeiro leilão o lance mínimo será o valor da avaliação, e em segundo leilão, LANCE INICIAL COM 60% DE DESCONTO da avaliação atualizada. PAGAMENTO: A arrematação far-se-á mediante pagamento à vista do preço pelo arrematante, no prazo de 24h (vinte e quatro horas) da realização do leilão (art. 884, inciso IV, do CPC), através de boleto bancário que será encaminhado ao e-mail indicado pelo arrematante em seu cadastro de habilitação para o leilão. A comissão do leiloeiro estipulada em 5% e deverá ser paga à vista. **DA VISITAÇÃO:** Os interessados no bem objeto do leilão poderão vistoriá-lo em sua localização cujas informações estão disponíveis no endereço eletrônico do Leiloeiro. **DOS ÔNUS HIPOTECÁRIOS E TRIBUTÁRIOS:** O arrematante recebe o bem livre de ônus, débitos e constrições, incluindo os débitos fiscais e tributários, conforme artigo 130, parágrafo único, do Código Tributário Nacional, haja vista os débitos de natureza propter rem, que serão de responsabilidade do arrematante, quando o valor da arrematação não for capaz de supri-los. Havendo pluralidade de credores (inclusive os garantidos por penhora) ou exequentes, o valor lhes será distribuído e entregue consoante a ordem das respectivas preferências, conforme art. 908 e parágrafos do Código de Processo Civil. **DO CONDUTOR DO LEILÃO:** CARLOS EDUARDO SORGI DA COSTA - JUCESP 1039, habilitado pelo Tribunal de Justiça do Estado de São Paulo - TJ/SP. O leilão será realizado exclusivamente online, através da plataforma www.sumareleiloes.com.br. Consulte o edital completo. [3811]

LEILOEIRO OFICIAL:
GUSTAVO MORETTO GUIMARÃES DE OLIVEIRA | JUCESP 640

Processo: 1001340-51.2017.8.26.0394
1ª Vara Judicial Do Foro De Nova Odessa/SP

1º Leilão: inicia-se no primeiro dia útil subsequente à publicação do Edital e encerra-se dia 15/05/2024, às 10:00 horas (horário de Brasília)., por valor igual ou superior ao da avaliação. Não havendo lances igual ou superior à importância de avaliação, seguirá sem interrupção, para o: **2º Leilão:** inicia-se imediatamente após o encerramento do primeiro leilão e encerra-se no dia 05/06/2024, às 10:00 horas (horário de Brasília). **LOTE:** Um veículo GM/Corsa GL W, placa CVZ2F56, ano 1998. **DO VALOR DO LANCE MÍNIMO:** Em primeiro leilão o lance mínimo será o valor da avaliação, e em segundo leilão, LANCE INICIAL COM 60% DE DESCONTO da avaliação atualizada. **PAGAMENTO:** A arrematação far-se-á mediante pagamento à vista do preço pelo arrematante, no prazo de 24h (vinte e quatro horas) da realização do leilão (art. 884, inciso IV, do CPC), através de boleto bancário que será encaminhado ao e-mail indicado pelo arrematante em seu cadastro de habilitação para o leilão. A comissão do leiloeiro estipulada em 5% e deverá ser paga à vista. **DA VISITAÇÃO:** Os interessados no bem objeto do leilão poderão vistoriá-lo em sua localização cujas informações estão disponíveis no endereço eletrônico do Leiloeiro. **DOS ÔNUS HIPOTECÁRIOS E TRIBUTÁRIOS:** O arrematante recebe o bem livre de ônus, débitos e constrições, incluindo os débitos fiscais e tributários, conforme artigo 130, parágrafo único, do Código Tributário Nacional, haja vista os débitos de natureza propter rem, que serão de responsabilidade do arrematante, quando o valor da arrematação não for capaz de supri-los. Havendo pluralidade de credores (inclusive os garantidos por penhora) ou exequentes, o valor lhes será distribuído e entregue consoante a ordem das respectivas preferências, conforme art. 908 e parágrafos do Código de Processo Civil. **DO CONDUTOR DO LEILÃO: GUSTAVO MORETTO GUIMARÃES DE OLIVEIRA - JUCESP 640**, habilitado pelo Tribunal de Justiça do Estado de São Paulo - TJ/SP. O leilão será realizado exclusivamente online, através da plataforma www.sumareleiloes.com.br. Consulte o edital completo. [4322]

EXTRAJUDICIAL | **30/04/2024 • ÀS 10:00**

Veículos com direito a documento: MARCOPOLO/VOLARE W8 MO. Veiculo equipado com: 1 armário inferior com 2 portas, com uma vitrine superior com 2 portas e prateleiras de vidro; 1 armário inferior com 4 portas, uma vitrine com 4 portas de vidro e prateleiras; 1 armário inferior com 3 portas, uma vitrine com 4 portas de vidro e prateleiras; 1 caixa para recebimento de pagamentos; 1 mini sofá-baú com espelhos embaixo; 1 aparelho de ar condicionado 18.000 BTUS. Relação completa e fotos no site. Condições de pagamento à vista + 5% de Comissão do Leiloeiro Oficial - Gustavo Moretto Guimarães de Oliveira - JUCESP 640. O leilão será realizado exclusivamente online, através das Plataformas: www.sumareleiloes.com.br e www.gustavomorettoleiloeiro.com.br Consulte o edital completo. [4353]

PREFEITURA - BOREBI | **14/05/2024 • ÀS 09:00**

Veículos com documento: VW/13.180 EURO3 WORKER, SCANIA/SCANIA K 112 CL, FIAT/DOBLO RONTAN AMB2, FIAT/UNO MILLE. Maquinário: Cortador de grama a combustão tramontina, Cortador de grama KAWASHIMA GV 500 a combustão, Varredora rebocável VCR 1500 ANO 2012, Roçadeira hidráulica ITÁLIA RH 1700 entre outros. Relação completa e fotos, no site. Condições de pagamento à vista + 5% de Comissão do Leiloeiro Oficial - Pedro Henrique Erbolato Moraes de Oliveira - JUCESP 1260. O leilão será realizado exclusivamente online, através das Plataformas: www.sumareleiloes.com.br e www.pedrooliveiraleiloeiro.com.br. Consulte o edital completo. [4248]

Sumaré LEILÕES
Conheça os **Canais Sumaré Leilões!**
IMÓVEIS VEÍCULOS BENS MÓVEIS

Casa Leiloeira desde 1960
Leiloeiro Oficial
DESDE 1960

Leilão de Veículos

SEMI-NOVOS, SINISTRADOS RECUPERÁVEIS E SUCATAS

WWW.CASALEILOEIRA.COM.BR

31 3344.0060

Casa Leiloeira
Adegenor Moreira

TODOS OS TIPOS ANOS E MARCAS.

LEILÕES DE VEÍCULOS, SEMI NOVOS, USADOS E SINISTRADOS

Mais Informações Casa Leiloeira
(31) 3344.0060

Acesse e dê seu lance
www.casaleiloeira.com.br

PICELLI LEILÕES

Imóveis com até 40% de desconto

Confira nossos destaques:

LEILÕES JUDICIAIS E EXTRAJUDICIAIS

WWW.PICELLILEILOES.COM.BR

JOEL AUGUSTO PICELLI FILHO - JUCESP:754

(19) 99695-2810 RUA MARIA ÂNGELA, 390, CONJUNTO 10 BAIRRO BERLIM, JAGUARIÚNA/SP

ID 3818 - TERRENO COM ÁREA DE 193M² LOTEAMENTO JARDIM AMÉRICA ALIENAÇÃO FIDUCIÁRIA
1ª Praça: 05/04/24 às 13h00
Fechamento: 07/05/24 às 13h00
Lance inicial: R$ 111.403,19

ID 3798 - TERRENO COM ÁREA DE 300M² ALIENAÇÃO FIDUCIÁRIA RESIDENCIAL DAS ACÁCIAS
1ª Praça: 23/04/24 às 14h00
Fechamento: 23/04/24 às 14h00
Lance inicial: R$ 398.831,23

ID 2672 - IMÓVEL COMERCIAL 1.494M² AVENIDA REPÚBLICA DO LÍBANO ZCOR-2
PROCESSO: 0106136-66.2010.8.26.0100
EXECUTADO: JOÃO CRUZ BAROCHELO
1ª Praça: 23/02/24 às 11h30
Fechamento: 21/06/24 às 11h30
Lance inicial: R$ 15.822.217,01

ID 3809 - IMÓVEL NA PRAINHA ÁREA DE 1.548M² | 50 METROS DE FRENTE | PÉ NA AREIA
Praça única: 25/04/24 às 11h20
Fechamento: 23/05/24 às 11h20
Lance inicial: R$ 2.498.000,00

ID 3417 - ESQUINA COMERCIAL | 700M² ZCOR-2 | AV. 9 DE JULHO JARDIM PAULISTA
Praça única: 25/04/24 às 11h30
Fechamento: 23/05/24 às 11h30
Lance inicial: R$ 7.498.000,00

ID 3790 - TRT 2 | TERRENO COM ÁREA DE 301M² | CASA COM 70M² TUCURUVI - GUAPIRA
PROCESSO: 1001091.52.2017.5.02.0028
EXECUTADO: VILA SAO L. BAR LTDA - EPP E OUTROS
Praça única: 01/04/24 às 14h00
Fechamento: 30/04/24 às 14h00
Lance inicial: R$ 525.000,00

ID 3738 - APARTAMENTO 80M² 3 DORMITÓRIOS 2 VAGAS | ED. FATTO MANSÕES
PROCESSO: 0086698-46.2009.8.26.0114
EXECUTADO: JOSÉ LUIZ DE MELLO
1ª Praça: 15/04/24 às 14h00
Fechamento: 15/05/24 às 14h00
Lance inicial: R$ 312.776,96

ID 3711 - TERRENO DE ESQUINA COM 310M² CAMBUÍ | RUA ALECRINS | ZM4
PROCESSO: 0003969-52.2019.8.26.0650
EXECUTADO: AFONSO TROYSE NETO
1ª Praça: 15/04/24 às 14h30
Fechamento: 15/05/24 às 14h30
Lance inicial: R$ 1.311.144,49

ID 3620 - APARTAMENTO 2 DORMITÓRIOS 134,00 M² | ED. SAMBAQUI PRAIA DA ENSEADA
PROCESSO: 0000216-16.1996.8.26.0223
EXECUTADO: ANÉLIO MAZUCHI FILHO
1ª Praça: 15/04/24 às 14h35
Fechamento: 15/05/24 às 14h35
Lance inicial: R$ 207.708,43

ID 3735 - APARTAMENTO 82M² | 3 DORMITÓRIOS 2 VAGAS | ED. MORADA DA SERRA | SANTANA
PROCESSO: 0018210-63.2004.8.26.0001
EXECUTADO: ESPÓLIO DE CRISTINA SANTOS
1ª Praça: 15/04/24 às 16h00
Fechamento: 15/05/24 às 16h00
Lance inicial: R$ 368.568,19

ID 3369 - CASA COM ÁREA CONSTRUÍDA DE 50M² | TERRENO DE 125M² JARDIM ADÉLIA
PROCESSO: 1009000-23.2018.8.26.0019
EXECUTADO: EDMILSON EVANGELISTA ARANJUES
1ª Praça: 15/04/24 às 16h20
Fechamento: 15/05/24 às 16h20
Lance inicial: R$ 151.457,47

ID 3457 - APARTAMENTO 3 DORM 56M² | VAGA | RESIDENCIAL ALVORADA
PROCESSO: 1009107-03.2019.8.26.0320
EXECUTADO: ALLAN BECK FURLAN
1ª Praça: 15/04/24 às 16h25
Fechamento: 15/05/24 às 16h25
Lance inicial: R$ 131.168,56

ID 3753 - APARTAMENTO 2 DORMITÓRIOS 84M² ÚTEIS | CENTRO - AV. BENJAMIN CONSTANT
PROCESSO: 1024052-60.2021.8.26.0114
EXECUTADO: ESPÓLIO DE BENEDITA APARECIDA MONTAVANI
1ª Praça: 15/04/24 às 16h30
Fechamento: 15/05/24 às 16h30
Lance inicial: R$ 128.232,34

ID 3736 - APARTAMENTO 49,080M² 2 DORMITÓRIOS | TAKANOS III
PROCESSO: 1017937-57.2020.8.26.0114
EXECUTADO: CILENE SODRÉ
1ª Praça: 15/04/24 às 16h40
Fechamento: 15/05/24 às 16h40
Lance inicial: R$ 51.072,75

ID 3754 - 26 VEÍCULOS DIVERSOS MODELOS
PROCESSO: 3000971-65.2013.8.26.0296
EXECUTADO: METALÚRGICA FREEART ARAMADOS LTDA
1ª Praça: 15/04/24 às 16h50
Fechamento: 15/05/24 às 16h50
Lance inicial: Confira nos lotes

ID 3752 - MERCEDES BENZ GLA200FF STY | ERW3B84
PROCESSO: 0009048-11.2022.8.26.0002
EXECUTADO: ELAINE CRISTINA ROCHADE PADUA
1ª Praça: 15/04/24 às 17h00
Fechamento: 15/05/24 às 17h00
Lance inicial: R$ 88.822,20

ID 3741 - FIAT | TORO VULCANO AT D4 | DKU1176
PROCESSO: 0002044-07.2022.8.26.0362
EXECUTADO: JOSÉ ROBERTO SOTERIO
1ª Praça: 15/04/24 às 17h10
Fechamento: 15/05/24 às 17h10
Lance inicial: R$ 63.651,50

ID 3218 - CHERY S18 1.3 FLEX 2011 | FEB-1548
PROCESSO: 0036262-68.2018.8.26.0114
EXECUTADO: M.A.C.
1ª Praça: 15/04/24 às 17h15
Fechamento: 15/05/24 às 17h15
Lance inicial: R$ 11.560,80

ID 3505 - FIAT | STILO 2003 | DIV4A60
PROCESSO: 1005302-10.2022.8.26.0038
EXECUTADO: WILLAS MOREIRA DOS SANTOS
1ª Praça: 15/04/24 às 17h35
Fechamento: 15/05/24 às 17h35
Lance inicial: R$ 6.685,50

ID 3757 - FIAT | UNO MILLE ECONOMY ENL5813
PROCESSO: 0010076-02.2018.8.26.0019
EXECUTADO: LITORAL SERVIÇOS TÉCNICOS LTDA
1ª Praça: 15/04/24 às 17h40
Fechamento: 15/05/24 às 17h40
Lance inicial: R$ 11.914,00

ID 3686 - MOTO HONDA CB300 R ANO 2009 | MODELO 2010 | EKB6C13
PROCESSO: 0000904-71.2021.8.26.0038
EXECUTADO: JOSÉ RICARDO TELLES
1ª Praça: 15/04/24 às 17h45
Fechamento: 15/05/24 às 17h45
Lance inicial: R$ 4.781,50

ID 3828 - BENEFICENTE | LEILÃO DE QUADROS E OBJETOS PROJETO BEACH FAVELA
Praça única: 12/04/24 às 17h00
Fechamento: 19/10/24 às 17h00
Lance inicial: Confira nos lotes

ID 3605 - CASA DE ALTO PADRÃO ÁREA 4.920M² | CONDOMINIO ESTÂNCIA MARAMBAIA
PROCESSO: 0169889-65.2008.8.26.0100
EXECUTADO: VIRMONT P. ALIMENTÍCIOS LTDA
1ª Praça: 06/05/24 às 12h30
Fechamento: 06/06/24 às 12h30
Lance inicial: R$ 7.454.276,88

ID 3769 - CASA COM 3 SUÍTES 303M² | COND. VALE VERDE
PROCESSO: 1004237-60.2017.8.26.0650
EXECUTADO: ESPÓLIO DE RUY LUIZ BACCARAT MONTEIRO
1ª Praça: 06/05/24 às 14h00
Fechamento: 06/06/24 às 14h00
Lance inicial: R$ 667.534,39

ID 3512 - TERRENO 150M² SÃO JERONIMO
PROCESSO: 1003483-03.2019.8.26.0019
EXECUTADO: MARIA JOSE FABIANO MOURA
1ª Praça: 06/05/24 às 16h20
Fechamento: 06/06/24 às 16h20
Lance inicial: R$ 133.897,65

ID 3708 - APARTAMENTO 47,835M² EDIFICIO MANACÁ
PROCESSO: 1005639-08.2018.8.26.0533
EXECUTADO: FERNANDA CRISTINA LEITE
1ª Praça: 06/05/24 às 16h30
Fechamento: 06/06/24 às 16h30
Lance inicial: R$ 51.211,66

ID 3786 - APARTAMENTO 92,92M² EDIFICIO ICARAI | JARDIM PAULISTA
PROCESSO: 0293622-97.2005.8.26.0577
EXECUTADO: CEDOMEX MEDICAMENTOS LTDA E OUTROS
Praça Única: 06/05/24 às 14h30
Fechamento: 06/06/24 às 14h30
Lance inicial: R$ 556.733,41

ID 3721 - VOLKSWAGEN VOYAGE GL | CCT7890 | ANO 1995
PROCESSO: 0001293-29.2019.8.26.0296
EXECUTADO: DIEGO PEREIRA LEITE
1ª Praça: 06/05/24 às 17h20
Fechamento: 06/06/24 às 17h20
Lance inicial: R$ 11.578,50

ID 3772 - VW/SAVEIRO CS TL MB ANO 2016 | PXH8833
PROCESSO: 0002085-24.2020.8.26.0659
EXECUTADO: FENIX C. E INCORPORAÇÕES LTDA
1ª Praça: 06/05/24 às 17h30
Fechamento: 06/06/24 às 17h30
Lance inicial: R$ 17.500,00

ID 3732 - VW | GOL 1.6 | EAJ5710 ANO 2007/2008
PROCESSO: 1002355-45.2023.8.26.0394
EXECUTADO: MARCOS DE SOUZA RIBEIRO
1ª Praça: 06/05/24 às 18h00
Fechamento: 06/06/24 às 18h00
Lance inicial: R$ 9.000,00

* os valores dos leilões judiciais serão atualizados até a data do leilão, segundo o índice do indexador do TJSP. LOCAL DO LEILÃO: Rua Maria Angela, 390, conjunto 10, Jardim Berlim,Jaguariúna, SP, ON-LINE através do site www.picellileiloes.com.br
— VISITA AOS LOTES dos leilões judiciais, quando disponível, as informações estarão disponibilizadas no site do leiloeiro. Informações poderão ser solicitadas através do e-mail: contato@picellileilões.com.br
— CONDIÇÃO DE PAGAMENTO à VISTA ou parcelado no caso de leilão judicial que se enquadre no artigo 895 do Código de Processo Cível (CPC).
Os bens serão vendidos no ESTADO EM QUE SE ENCONTRAM. O arrematante efetuando o lance declara estar ciente das condições do leilão. Lances inferiores serão recebidos pelo leiloeiro na forma condicional, para posterior aprovação do comitente ou homologação judicial.

EDITAL DE PRIMEIRO e SEGUNDO LEILÕES EXTRAJUDICIAL

Alienação Fiduciária Lei Federal 9.514/97

PICELLI LEILÕES

JOEL AUGUSTO PICELLI FILHO, Leiloeiro Oficial, **JUCESP nº 754**, devidamente autorizado pelos **CREDOR FIDUCIÁRIO: LOTEAMENTO JARDIM AMÉRICA SPE LTDA**, sociedade empresária limitada unipessoal inscrita no CNPJ/MF:30.354.330/0001-46, com sede na cidade de Indaiatuba, Rua João Tibiriça Piratininga n. 288 – Jardim Pau Preto – Cep: 13.330-450, neste ato representado por **Renato Rodrigues Pessoa**, brasileiro, empresário, casado, portador da cédula de identidade RG n. 25.573.393-8 SSP/SP, inscrito no CPF/MF: 275.650.698-25 com endereço comercial acima, informa que promoverá os leilões públicos extrajudiciais, de acordo com os artigos 26, 27 e parágrafos, da Lei Federal n° 9.514/97 com as alterações incluídas pelas Leis Federais: n° 10.931/04, n° 13.043/14, n° 13.465/17 e n.14.711/23, para a venda do IMÓVEL abaixo descrito, localizado na Município de Elias Fausto, recebido em alienação fiduciária por meio de **INSTRUMENTO PARTICULAR DE VENDA E COMPRA COM PACTO ADJETO DE ALIENAÇÃO FIDUCIÁRIA EM GARANTIA,, ACOMPANHADO DE INSTRUMENTO PARTICULAR DE RERRATIFICAÇÃO, mencionada na Av.02/22.760 – Protocolo n. 70.868 em 23/10/2023** registrado n 4 em 29/11/2023, na qual figuram como **DEVEDORES FIDUCIANTES: JOSÉ APARECIDO DO SANTOS** ,brasileiro, líder de produção, portador da cédula de identidade RG n. 39.973.026-6 SSP/SP e inscrito no CPF/MF: 043.418.039-48 com endereço eletrônico primobrasil@primobrasil.com.br e sua mulher **VIVINA CRISTINA FORNAZIERI DO SANTOS**, brasileira, arte finalista, portadora da cédula de identidade RG n. 26.390.084-8 SSP/SP e inscrito no CPF/MF: 220.823.478-26, casados sob o regime da comunhão parcial de bens em 08/01/2013 residentes e domiciliados no Município de Indaiatuba, na Rua Professor Yolanda Steffen n. 12 – Vila Rubens – Cep: 13.335-210 seus representantes fazem-se **COMUNICADOS** pelo presente Edital para CIÊNCIA e o exercício do direito de preferência que os **leilões públicos serão realizados em:**

1° Leilão: 09/05/2024 às 13:00h – Valor: R$ 125.247,96
2° Leilão: 24/05/2024 às 13:00h – Valor: R$ 129.821,51

Os lances poderão ser ofertados através do site www.picellileiloes.com.br ou na forma presencial, no escritório da PICELLI LEILÕES, Rua Maria Ângela, n°390, Conjunto 10, Jaguariúna, SP. Telefones (19)3867-2810 ou (19)9-96952810, e-mail contato@picellileilões.com.br.

Imóvel: UM LOTE DE TERRENO de caráter misto, sob o n. 24 (vinte e quatro) da quadra 03 (três) do loteamento denominado "JARDIM AMERICA", localizado no Bairro Buru – Cardeal, no Município de Elias Fausto, com a area de 196,00m² (cento e noventa e seis metros quadrados) medindo 7,00m (sete metros) de frente para Avenida 01 (um) igual metragem nos fundos confrontando com o sitio Santa Fé, sob matrícula n. 37.168 do Oficial de Registro de Imóveis de Capivari; do lado direito de quem da Avenida 01 (um) olha, mede 28,00 (vinte e oito metros) confrontando com o lote n. 25 (vinte e cinco) do lado esquerdo de quem da Avenida 01 (um) olha, mede 28,00 (vinte e oito) confrontando com o lote n. 23 (vinte e três).
- MATRÍCULA REGISTRADA SOB NÚMERO 22.760 no CARTÓRIO DE REGISTRO DE IMÓVEIS DE MONTE MOR, SP, propriedade consolidada – PROTOCOLO N. 71.759 EM 12/12/2023 COM AVERBAÇÃO DE N. 05 EM 22/03/2024

Condições de Venda: O pagamento deverá ser feito à vista acrescido da comissão de 5% do Leiloeiro, depositados em conta corrente em até 48 horas após o leilão. Será de responsabilidade do arrematante as despesas relativas à aquisição do imóvel, despesas cartoriais, ITBI, despesas de registro e lavratura da escritura, quando exigido e todas as despesas que vencerem a partir da arrematação. A venda será em caráter "Ad Corpus". O valor mínimo de arrematação para o segundo leilão poderá sofrer atualização. É assegurado ao devedor fiduciante o direito de preferência para adquirir o imóvel por preço correspondente ao valor da dívida, somado aos encargos, despesas, honorários e comissão do leiloeiro. Portanto, as vendas ficarão condicionadas ao não exercício da preferência pelo(a) ao devedor(a)(s) fiduciante(s) O imóvel será vendido no estado em que se encontra não podendo o arrematante alegar desconhecimento das condições, características e estado de conservação. Ônus com regularizações, averbações, desocupação, distribuição de ação de imissão na posse, gastos judiciais e despesas serão por conta e responsabilidade do arrematante. Será de responsabilidade do arrematante se informar de restrições urbanísticas do empreendimento. Se houver débitos de IPTU e Condomínio até a data da arrematação, serão de responsabilidade da Credora Fiduciária. A evicção de direito fica restrita exclusivamente ao valor pago na arrematação do imóvel, em consonância com o artigo 448 do Código Civil Brasileiro, não cabendo ao arrematante qualquer indenização ou direito de reaver o valor pago a título de honorários relativo à comissão do leiloeiro oficial; O valor da avaliação foi atualizado da data da assinatura do contrato até abril de 2024. Os valores do segundo leilão referem-se ao saldo devedor somado as despesas da consolidação. Os interessados deverão ter conhecimentos do Edital e se cadastrar no site do leiloeiro antecipadamente. Mais informações (19) 3867-2810 ou www.picellileiloes.com.br – **JOEL AUGUSTO PICELLI FILHO - Leiloeiro Oficial JUCESP N°754 ano 2007.**

JOEL AUGUSTO PICELLI FILHO, Leiloeiro Oficial, JUCESP nº 754, devidamente autorizado pelos **CREDOR FIDUCIÁRIO: LOTEAMENTO JARDIM AMÉRICA SPE LTDA**, sociedade empresária limitada unipessoal inscrita no CNPJ/MF: 30.354.330/0001-46, com sede na cidade de Indaiatuba, Rua João Tibiriça Piratininga n. 288 – Jardim Pau Preto – Cep: 13.330-450, neste ato representado por **Renato Rodrigues Pessoa**, brasileiro, empresário, casado, portador da cédula de identidade RG n. 25.573.393-8 SSP/SP, inscrito no CPF/MF: 275.650.698-25 com endereço comercial acima, informa que promoverá os leilões públicos extrajudiciais, de acordo com os artigos 26, 27 e parágrafos, da Lei Federal n° 9.514/97 com as alterações incluídas pelas Leis Federais: n° 10.931/04, n° 13.043/14, n° 13.465/17 e n.14.711/23, para a venda do IMÓVEL abaixo descritos, localizado na Município de Elias Fausto , recebido em alienação fiduciária por meio de **INSTRUMENTO PARTICULAR DE VENDA E COMPRA COM PACTO ADJETO DE ALIENAÇÃO FIDUCIÁRIA EM GARANTIA, mencionada na Av.02/23.599 – Protocolo n. 61.246 em 23/02/2023 registrado n 3 em 09/03/2022 e registrado n 4 em 09/03/2022** , na qual figuram como **DEVEDORES FIDUCIANTES: NOEL SANTOS DA SILVA**, brasileiro, pintor, portador da cédula de identidade RG n. 26.299.960 SSP/SP e inscrito no CPF/MF: 287.421.088-96, com endereço eletrônico teixeiravaleria499@gmail.com sua mulher **VALERIA TEIXEIRA DA SILVA**, brasileira, do lar, portadora da cédula de identidade RG n. 30.230.317-0 SSP/SP e inscrito no CPF/MF: 309.359.178-37casados sob o regime da comunhão parcial de bens em 27/10/2001 residentes e domiciliados no Município de Indaiatuba, na Rua Lourenço Rossi n. 228 – casa 02 – Jardim Morada do Sol – Cep: 13.348-240 seus representantes fazem-se **COMUNICADOS** pelo presente Edital para CIÊNCIA e o exercício do direito de preferência que os **leilões públicos serão realizados em:**

1° Leilão: 09/05/2024 às 14:00h – Valor: R$ 99.655,05
2° Leilão: 24/05/2024 às 14:00h – Valor: R$ 122.752,83

Os lances poderão ser ofertados através do site www.picellileiloes.com.br ou na forma presencial, no escritório da PICELLI LEILÕES, Rua Maria Ângela, n°390, Conjunto 10, Jaguariúna, SP. Telefones (19)3867-2810 ou (19)9-96952810, e-mail contato@picellileilões.com.br.

Imóvel: UM LOTE DE TERRENO, de caráter misto, sob o n. 12 (doze) da quadra 29 (vinte e nove) do loteamento denominado " JARDIM AMERICA", localizado no Bairro Buru – Cardeal do Município de Elias Fausto, com a area de 175,00M² (cento e setenta e cinco metros quadrados) medindo 7,00m (sete metros) de frente para Rua 18 (dezoito); do lado direito de quem olha da Rua 18 (dezoito), mede 25,00 (vinte e cinco metros) confrontando com o lote n. 11 (onze) do lado esquerdo de quem da Rua 18 (dezoito) olha, mede 25,00 (vinte e cinco metros) confrontando com o lote 13 (treze); nos fundos mede 7,00 (sete meros) confrontando com o lote 02 (dois).
- MATRÍCULA REGISTRADA SOB NÚMERO 23.599 no CARTÓRIO DE REGISTRO DE IMÓVEIS DE MONTE MOR, SP, propriedade consolidada – PROTOCOLO N. 69.759 EM 22/08/2023 COM AVERBAÇÃO DE N. 06 EM 22/03/2024.

Condições de Venda: O pagamento deverá ser feito à vista acrescido da comissão de 5% do Leiloeiro, depositados em conta corrente em até 48 horas após o leilão. Será de responsabilidade do arrematante as despesas relativas à aquisição do imóvel, despesas cartoriais, ITBI, despesas de registro e lavratura da escritura, quando exigido e todas as despesas que vencerem a partir da arrematação. A venda será em caráter "Ad Corpus". O valor mínimo de arrematação para o segundo leilão poderá sofrer atualização. É assegurado ao devedor fiduciante o direito de preferência para adquirir o imóvel por preço correspondente ao valor da dívida, somado aos encargos, despesas, honorários e comissão do leiloeiro. Portanto, as vendas ficarão condicionadas ao não exercício da preferência pelo(a) ao devedor(a)(s) fiduciante(s) O imóvel será vendido no estado em que se encontra não podendo o arrematante alegar desconhecimento das condições, características e estado de conservação. Ônus com regularizações, averbações, desocupação, distribuição de ação de imissão na posse, gastos judiciais e despesas serão por conta e responsabilidade do arrematante. Será de responsabilidade do arrematante se informar de restrições urbanísticas do empreendimento. Se houver débitos de IPTU e Condomínio até a data da arrematação, serão de responsabilidade da Credora Fiduciária. A evicção de direito fica restrita exclusivamente ao valor pago na arrematação do imóvel, em consonância com o artigo 448 do Código Civil Brasileiro, não cabendo ao arrematante qualquer indenização ou direito de reaver o valor pago a título de honorários relativo à comissão do leiloeiro oficial; O valor da avaliação foi atualizado da data da assinatura do contrato até abril de 2024. Os valores do segundo leilão referem-se ao saldo devedor somado as despesas da consolidação. Os interessados deverão ter conhecimentos do Edital e se cadastrar no site do leiloeiro antecipadamente. Mais informações (19) 3867-2810 ou www.picellileiloes.com.br – JOEL AUGUSTO PICELLI FILHO - Leiloeiro Oficial JUCESP N°754 ano 2007.

ACESSE NOSSO SITE E SAIBA MAIS: WWW.PICELLILEILOES.COM.BR

mercado bomvalor

Boletim Semana do Leilão .com.br 18
29 de Abril a 03 de Maio

A Rede Colaborativa de Negócios #1 em Blockchain!

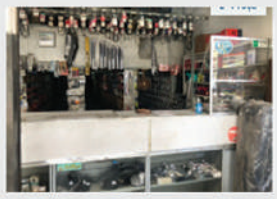
ID:3422
Leilão de Itens de Autopeças
29/04 às 15h00

ID:3257
Venda Direta
Fazenda em MT
30/04 às 15h00

ID:3420
Leilão de Veículos
30/04 às 15h00

ID:3685
Leilão de Kit de Pintura
02/05 às 11h00

ID:3684
Leilão de Filtro a Vácuo
02/05 às 11h30

ID:2299
Terreno em Campos do Jordão
02/05 às 14h00

ID:3168
Leilão Terrenos em Tatuí - SP
02/05 às 14h20

ID:3295
Leilão de Imóvel em Taubaté - SP
02/05 às 14h30

ID:3688
Leilão de Sucatas em Geral e mais
02/05 às 15h00

ID:3301
Leilão de Auto Palio Attractive
02/05 às 15h30

ID:3649
Leilão A.F. de Apto. em Niterói - RJ
03/05 às 14h00

IMETAME
mercado

#Máquinas&Equipamentos
Leilão de Máquinas & Equipamentos
Equipamentos pesados. MRO e mais

Encerramentos: 08/05 a partir das 11h00

Lances iniciais abaixo das avaliações!

Comprador, acesse!

Quer comprar? Crie sua conta! Baixe o APP
conta comprova blockchain
Disponível no Google Play
Disponível na App Store

mercado comunidades

Leiloeiro, faça parte da rede colaborativa Bomvalor!
Grandes vendedores e empresas estão procurando por você para venda de seus ativos. Entre já!

Fale conosco!
Se preferir, entre em contato via Whatsapp:
Chame agora!
(11) 97582.5963

Leiloeiro, Cadastre-se!

Jornal Primeiro Lance
Leilões & Outros - Circulação Internacional

Acesse agora:
www.semanadoleilao.com.br

Escaneie e Cadastre-se!

Baixe o APP

Quer comprar? Cadastre-se!
conta comprova blockchain
Disponível no Google Play
Disponível na App Store

SODRÉ SANTORO 45 anos

LEILÕES

VEÍCULOS SUCATAS MATERIAIS IMÓVEIS JUDICIAIS

ATENÇÃO: PARA A COMPRA EM LEILÕES OS INTERESSADOS DEVERÃO, OBRIGATORIAMENTE, ESTAR EM REGULARIDADE FISCAL PERANTE A RECEITA FEDERAL.

LEILÕES DE VEÍCULOS

SOMENTE ONLINE - DE 29 A 30/04 E 02 E 03/05 E DE 06 A 10/05 - 09h30

VEÍCULOS DE PASSEIO, MOTOS E UTILITÁRIOS, INTEIROS E SINISTRADOS

Edital completo no site www.sodresantoro.com.br. Inf.: 11 2464-6464.
Luiz Fernando de Abreu Sodré Santoro, Leiloeiro Oficial JUCESP nº 192, Luiz Alexandre Maiellari, preposto em exercício.

LEILÕES EXCLUSIVOS SOMENTE ONLINE - 02/05 - 14h, 04/05 - 09h30, 08/05 - 14h E 11/05 - 09h30

bradesco

VEÍCULOS DO GRUPO BRADESCO

*Visitação: Pátio Guarulhos I – Terça e Sexta-feira (no dia que antecede o leilão) das 15h às 17h mediante agendamento exclusivamente através do telefone 11-2464-6464. Demais Pátios – das 8h às 09h30 de segunda a sábado.
Edital completo no site www.sodresantoro.com.br. Inf.: 11 2464-6464.
Luiz Fernando de Abreu Sodré Santoro, Leiloeiro Oficial JUCESP nº 192, Luiz Alexandre Maiellari, preposto em exercício.

LEILÃO EXCLUSIVO SOMENTE ONLINE - 09/05 - 14h

VEÍCULOS DO BANCO VOTORANTIM

Novidade: Possibilidade de Financiamento
Correspondente Bancário Independente / Sujeito à análise de crédito
*Visitação dia 08/05 das 15h às 17h mediante agendamento exclusivamente através do telefone 11-2464-6464
Edital completo no site www.sodresantoro.com.br. Inf.: 11 2464-6464.
Luiz Fernando de Abreu Sodré Santoro, Leiloeiro Oficial JUCESP nº 192, Luiz Alexandre Maiellari, preposto em exercício.

LEILÃO EXLCUSIVO SOMENTE ONLINE - 02/05 - 16h

VEÍCULOS EXCLUSIVOS DE FINANCIAMENTO

Edital completo no site www.sodresantoro.com.br. Inf.: 11 2464-6464.
Luiz Fernando de Abreu Sodré Santoro, Leiloeiro Oficial JUCESP nº 192, Luiz Alexandre Maiellari, preposto em exercício.

LEILÕES DE SUCATAS DE VEÍCULOS

SOMENTE ONLINE - 29/04 - 08h30 E 13h, 02/05 - 08h30, 06/05 - 08h30 E 13h E 09/05 - 08h30

CARROS, MOTOS, PERUÁS, UTILITÁRIOS LEVES E OUTROS

Edital completo no site www.sodresantoro.com.br. Inf.: 11 2464-6464.
Luiz Fernando de Abreu Sodré Santoro, Leiloeiro Oficial JUCESP nº 192, Luiz Alexandre Maiellari, preposto em exercício.

LEILÕES DE MATERIAIS E EQUIPAMENTOS

SOMENTE ONLINE - 29 A 30/04 E 03/05 - 15h

MATERIAIS E EQUIP. INDUSTRIAIS, MÁQ. AGRÍCOLAS E DE TERRAPLANAGEM, INFORMÁTICA, ELETROELETRÔNICOS, ELETRODOMÉSTICOS, TELEFONIA, SUCATAS DIVERSAS E OUTROS

Errata: no edital deste leilão publicado de 15 a 21/04/24, onde se leu "09h30", leia-se "15h".
Edital completo no site www.sodresantoro.com.br. Inf.: 11 2464-6464. Otavio Lauro Sodre Santoro, inscrita na Jucesp sob nº 607..

SOMENTE ONLINE - 02/05 - 15h

Senac

ELETRODOMÉSTICOS, INFORMÁTICA, TELEFONIA E COMUNICAÇÃO, MATERIAIS E EQUIPAMENTOS DE SEGURANÇA E OUTROS

Edital completo no site www.sodresantoro.com.br. Inf.: 11 2464-6464. Otavio Lauro Sodre Santoro inscrito na Jucesp sob nº 607.

SOMENTE ONLINE - 06 A 10/05 - 15h

MATERIAIS E EQUIP. INDUSTRIAIS, MÁQ. AGRÍCOLAS E DE TERRAPLANAGEM, INFORMÁTICA, ELETROELETRÔNICOS, ELETRODOMÉSTICOS, TELEFONIA, SUCATAS DIVERSAS E OUTROS.

Edital completo no site www.sodresantoro.com.br. Inf.: 11 2464-6464. Mariana Lauro Sodré Santoro Batochio, inscrito na JUCESP sob nº 641.

SOMENTE ONLINE - 25/04 - 14h30

bradesco

LEILÃO EXCLUSIVO DE MATERIAIS DO GRUPO BRADESCO

VEÍCULOS, MÁQUINAS GRÁFICAS E DE TERRAPLENAGEM

25/04/2024 – 14h30: BENS DEPOSITADOS NO PÁTIO: ROD. PRES. DUTRA, KM 223,5 PISTA LATERAL GUARULHOS. VISITAÇÃO: NÃO HAVERÁ VISITAÇÃO VEÍCULOS : MOTOCICLETA BENS DEPOSITADOS NO PÁTIO: ROD. SP 101, KM 21.3 - MONTE MOR/ SP. VISITAÇÃO: NÃO HAVERÁ VISITAÇÃO MÁQUINAS GRÁFICAS : COPIADORAS, IMPRESSORAS BENS DEPOSITADOS NO PÁTIO: RUA JOAQUIM MARQUES DE FIGUEIREDO N 5-121-BAURU-SP. VISITAÇÃO: NÃO HAVERÁ VISITAÇÃO TERRAPLENAGEM : RETROESCAVADEIRAS. Pagamento de 100% no ato da arrematação, mais 5% do total de comissão ao Leiloeiro e despesa de depósito de bens. Materiais e equipamentos. Condições de venda: os bens serão vendidos no estado em que se encontram. Informações: 11 2464-6464 e www.sodresantoro.com.br. Os dados e valores poderão ser alterados até a data do leilão. Acesse www.sodresantoro.com.br para consultar o edital completo e o catálogo com a descrição detalhada de cada bem. Luiz Fernando de Abreu Sodré Santoro, Leiloeiro Oficial JUCESP nº 192, Luiz Alexandre Maiellari, preposto em exercício.

LEILÕES DE MATERIAIS E EQUIPAMENTOS

SOMENTE ONLINE - 22 A 26/04 - 15h

ITENS PARA BEBÊS, ELETROELETRÔNICOS, ITENS DE INFORMÁTICA, EQUIP. E MAT. INDUSTRIAIS, ÁUDIO E VÍDEO, ELETRODOMÉSTICOS, MÓVEIS P/ CASA E ESCRITÓRIO, PEÇAS AUTOMOTIVAS E SUCATAS DIVERSAS.

22/04/2024 – 15h00: BENS DEPOSITADOS NO PÁTIO: BEM LOCALIZADOS NA VILA MAZZEI - SÃO PAULO - SP.. VISITAÇÃO: NÃO HAVERÁ VISITAÇÃO PARA ESTE LOTE ELETRODOMESTICOS : FORNO, MICRO-ONDAS, SOM, VIDEOKÊ ELETROELETRÔNICOS : PAINEIS INFANTIL : BANHEIRA, CADEIRA DE REFEIÇÃO, CARRINHOS DE BEBE, CERCADO INFORMATICA : MONITORES LAZER ESPORTES : DIVERSÕES ELETRONICAS BENS DEPOSITADOS NO PÁTIO: RUA GONÇALVES DIAS, 95, CIDADE SERRA-ES. VISITAÇÃO: MEDIANTE A AGENDAMENTO LIMPEZA : VARREDEIRA. • 16/04/2024 – 15h00: BENS DEPOSITADOS NO PÁTIO: RUA ADEMIR DE JESUS RIBEIRO, 2893, PARQUE UNIVERSITÁRIO - RONDONÓPOLIS - MT. VISITAÇÃO: AS VISITAS DEVERÃO SER AGENDADAS COM O SR. MATHEUS SOUZA, VIA WHATSAPP (66) 99624-0073 IMPLEMENTOS AGRÍCOLAS : TRATORES(VALTRA/BH180), TRATORES(FORD/6030) BENS DEPOSITADOS NO PÁTIO: AV. ELIAS GUERSONI, 70, JARDIM CALIFÓRNIA, POUSO ALEGRE/MG. VISITAÇÃO: AGENDAR COM O SR. EUGÊNIO MARCOS, VIA WHATSAPP (11) 96711-9641. VEÍCULOS : CAÇAMBA BENS DEPOSITADOS NO PÁTIO: ROD. PRES. DUTRA, KM 223,5 PISTA LATERAL GUARULHOS. VISITAÇÃO: NÃO HAVERÁ VISITAÇÃO COMPRESSORES DE AR : CABEÇOTES ELETRODOMESTICOS : FORNO LAZER/ESPORTES : BICICLETAS MÓVEIS P/ CASA : BANCOS SUCATAS DE DIVERSOS : SUCATA DE DIVERSOS SUCATAS DE INFORMATICA : SUCATA DE NOTEBOOK, SUCATA DE SERVIDORES, SUCATA DE TABLET SUCATAS DE TELEFONIA E COMUNICAÇÃO : SUCATA DE CELULARES E SMARTPHONES SUCATAS DE VEÍCULOS : SUCATA DE PRODUTOS AUTOMOTIVOS. • **23/04/2024 – 15h00:** BENS DEPOSITADOS NO PÁTIO: ROD. PRES. DUTRA, KM 223,5 PISTA LATERAL GUARULHOS.VISITAÇÃO: NÃO HAVERÁ VISITAÇÃO DIVERSOS : DIVERSOS MÓVEIS P/ CASA : CADEIRAS MOVEIS PARA ESCRITÓRIO : CADEIRAS, ESCRIVANINHA, MESAS. • **24/04/2024 – 15h00:** BENS DEPOSITADOS NO PÁTIO: BEM LOCALIZADOS NA VILA MAZZEI - SÃO PAULO - SP.. VISITAÇÃO: NÃO HAVERÁ VISITAÇÃO PARA ESTE LOTE BALANÇAS : BALANÇA DIGITAL ELETRODOMESTICOS : ASPIRADOR DE PÓ, BATEDEIRAS, BEBEDOUROS, FREEZER, LIQUIDIFICADORES, REFRIGERADORES, SOM, TORRADEIRA, UTENSILIOS DE COZINHA, UTENSILIOS PESSOAIS ELETROELETRÔNICOS : GPS INFORMATICA : IMPRESSORAS, MONITORES MÓVEIS P/ CASA : SOFÁS BENS DEPOSITADOS NO PÁTIO: ROD. PRES. DUTRA, KM 223,5 PISTA LATERAL GUARULHOS. VISITAÇÃO: NÃO HAVERÁ VISITAÇÃO MOVEIS PARA ESCRITÓRIO : CADEIRAS. • **25/04/2024 – 15h00:** BENS DEPOSITADOS NO PÁTIO: BEM EM EXPOSIÇÃO EM APARECIDA DE GOIÂNIA -GO. VISITAÇÃO: AGENDAR VISITACÃO ANTES DE IR AO LOCAL NO TEL.: (62) 3280-6562 OU (62) 3280-6173. DIVERSOS : DIVERSOS BENS DEPOSITADOS NO PÁTIO: ROD. PRES. DUTRA, KM 223,5 PISTA LATERAL GUARULHOS. VISITAÇÃO: NÃO HAVERÁ VISITAÇÃO MOVEIS PARA ESCRITÓRIO : CADEIRAS. • **26/04/2024 – 15h00:** BENS DEPOSITADOS NO PÁTIO: BENS LOCALIZADO NA AV. MONTEMAGNO, 241 - VILA FORMOSA - SÃO PAULO / SP - CEP - 03371-000.. VISITAÇÃO: TELEFONE PARA AGENDAMENTO DE VISITAS E RETIRADAS, COM O SR LUIZ NO TEL: (11) 3612-6346. DIVERSOS : DIVERSOS ELETRODOMESTICOS : FRIGOBAR, MICRO-ONDAS, REFRIGERADORES, TV HOSPITALAR : BERCINHOS, CADEIRAS DE RODAS, CAMAS, MACAS PARA AMBULATÓRIOS, MATERIAIS MOVEIS PARA ESCRITÓRIO : ARMÁRIOS, ARQUIVOS, BIOMBOS, CADEIRAS, LONGARINAS, POLTRONAS, PRATELEIRAS SUCATAS DE AR CONDICIONADO : SUCATA DE APARELHO SUCATAS DE DIVERSOS : SUCATA DE DIVERSOS SUCATAS DE HOSPITALAR : SUCATA DE CAMAS, SUCATA DE MACAS PARA AMBULATÓRIOS, SUCATA DE MATERIAIS SUCATAS DE MOVEIS PARA ESCRITÓRIO : SUCATA DE CADEIRAS, SUCATA DE LONGARINAS BENS DEPOSITADOS NO PÁTIO: RUA PEDRO FERREIRA DO AMARAL Nº 33 - DIVINÓPOLIS - MG. VISITAÇÃO: TELEFONE PARA AGENDAMENTO DE VISITAS E RETIRADAS, COM A SRA FLAVIA (31) 99825-4493. CASA / CONSTRUÇÃO : FECHADURAS BENS DEPOSITADOS NO PÁTIO: LOTE LOCALIZADO NA RUA BATALHA DO PIRAJÁ, 155 - LAPA DEBAIXO - SÃO PAULO / SP.. VISITAÇÃO: TELEFONE PARA AGENDAMENTO DE VISITAS E RETIRADAS, COM O SR LUIZ NO TEL: (11) 3612-6346. DIVERSOS : DIVERSOS INFORMATICA : IMPRESSORAS, MONITORES, RACKS, SWITCH MOVEIS PARA ESCRITÓRIO : ARQUIVOS SUCATAS DE DIVERSOS : SUCATA DE DIVERSOS SUCATAS DE INFORMATICA : SUCATA DE CPUS BENS DEPOSITADOS NO PÁTIO: LOCALIZADO NA AV. PARQUE COMERCIAL S/N DISTRITO INDUSTRIAL / MARAGANAÚ CE.. VISITAÇÃO: TELEFONE PARA AGENDAMENTO DE VISITAS E RETIRADAS, COM O SR FRANCISCO JAILSON NO TEL.: (85) 98831-1388 E A SR JACQUELINE NO TEL.: (85) 98885-0031. DIVERSOS : DIVERSOS ELETRODOMESTICOS : CENTRIFUGAS, LAVADORAS DE ROUPAS, MAQUINAS DE LAVAR A VAPOR, SECADORAS DE ROUPAS BENS DEPOSITADOS NO PÁTIO: BENS EM EXPOSIÇÃO NA AVENIDA SANTOS DUMONT, 1529, ITINGA - LAURO DE FREITAS / BA.. VISITAÇÃO: AGENDAR VISITA COM A SRA. CRISTIANE LUCIA (71) 98554-3074 OU ANGELA (71) 98546-1046. DIVERSOS : DIVERSOS BENS DEPOSITADOS NO PÁTIO: BEM LOCALIZADOS NA VILA MAZZEI - SÃO PAULO - SP.. VISITAÇÃO: NÃO HAVERÁ VISITAÇÃO PARA ESTE LOTE DIVERSOS : DIVERSOS ELETRODOMESTICOS : VENTILADOR INFORMATICA : COMPONENTES MÓVEIS P/ CASA : CAMAS, PUFFS, SOFÁS BENS DEPOSITADOS NO PÁTIO: LOTE LOCALIZADO NA RUA C. 184, QUADRA 453, LOTE 1/5, S/N - JARDIM AMÉRICA, GOIÂNIA.. VISITAÇÃO: TELEFONE PARA AGENDAMENTO DE VISITAS E RETIRADAS, COM O ÁBNNER (62) 99936-8718 OU (62) 99680-6599. EQUIP. E MAT. INDUSTRIAIS : SECADOR BENS DEPOSITADOS NO PÁTIO: BENS LOCALIZADO NA RUA BERNARDINO DE CAMPOS, 912 - CENTRO - RIBEIRÃO PRETO / SP.. VISITAÇÃO: TELEFONE PARA AGENDAMENTO DE VISITAS E RETIRADAS, COM A SRA GABRIELA NO TEL: (16) 98103-6606. HOSPITALAR : MATERIAIS, RESPIRADORES BENS DEPOSITADOS NO PÁTIO: BENS LOCALIZADO NA RUA DR. ÁLVARO CAMARGOS, 2002 - SÃO JOÃO BATISTA - BELO HORIZONTE - MG, 31515-252. VISITAÇÃO: TELEFONE PARA AGENDAMENTO DE VISITAS E RETIRADAS, COM A SRA FLÁVIA NO TEL: (31) 99825-4493. MOVEIS PARA ESCRITÓRIO : ARMÁRIOS, ARQUIVOS, LONGARINAS. Pagamento de 100% no ato da arrematação, mais 5% do total de comissão ao Leiloeiro e despesa de depósito de bens. Materiais e equipamentos de empresas diversas. Condições de venda: os bens serão vendidos no estado em que se encontram. Informações: 11 2464-6464 e www.sodresantoro.com.br. Os dados e valores poderão ser alterados até a data do leilão. Acesse www.sodresantoro.com.br para consultar o edital completo e o catálogo com a descrição detalhada de cada bem. Flávio Cunha Sodré Santoro, inscrito na JUCESP sob nº 581.

LEILÕES JUDICIAIS

IMÓVEL RESIDENCIAL E RESPECTIVO TERRENO COM AREA DE 295,00 M²
SÃO PAULO/SP
LEILÃO ONLINE. 2ª Vara e Ofício Cível do Foro Regional de Santana/SP. Proc.:1018840-48.2017.8.26.0001, 1ªPraça: 06/05/2024, encerramento às 11h00; 2ªPraça: 27/05/2024, encerramento às 11h00, ocasião na qual o lance mínimo deverá ser igual ou superior a 60% do valor atualizado da avaliação. Leiloeiro Oficial Luiz Fernando de Abreu Sodré Santoro, inscrito na Jucesp sob nº 192. "Imóvel residencial, localizado à Rua Andrea Del Castagno, nº 297, Vila Santa Maria, 44° Subdistrito do Limão, São Paulo/SP, e respectivo terreno, constituído pelo lote nº 61 da quadra F, com área de 295,00 m², medindo 10,00 metros de frente; por 30,20 metros da frente aos fundos, do lado direito de quem da rua o olha, confrontando com o lote nº 62; 29,00 metros do lado esquerdo, com o lote nº 60; e 10,00 metros nos fundos, confrontando com o lote nº 16. Matrícula nº 105.159, do 8º CRI da Capital/SP. Contribuinte municipal nº 076.094.0004-1. Avaliação: R$608.140,76(Abril./24). Lance mínimo, 1ª praça: R$608.141,00; Lance mínimo, 2ª Praça: R$364.885,00.

DIREITOS SOBRE PARTE IDEAL DE 50% SOBRE LOTE DE TERRENO DE 360,00 M²
TUPÃ/SP
LEILÃO ONLINE. Vara e Ofício do Juizado Especial Cível de Tupã/SP. Proc.:1002299-64.2020.8.26.0637, 1ªPraça: 06/05/2024, encerramento às 11h15; 2ªPraça: 27/05/2024, encerramento às 11h15, ocasião na qual o lance mínimo deverá ser igual ou superior a 70% do valor atualizado da avaliação. Leiloeiro Oficial Otavio Lauro Sodré Santoro, inscrito na Jucesp sob nº 607. "Direitos sobre parte ideal de 50% sobre lote de terreno de 360,00 m², sem benfeitorias, destinado para fim residencial, constituído pelo lote nº 14 da quadra nº 25, do loteamento denominado "Reserva Tupã", localizado à Rua Apiacá, s/n, Tupã/SP, com as medidas e confrontações: medindo 12,00 metros de frente para referida rua; pelo lado direito, de quem da rua olha o terreno, mede 16,00 metros, confrontando com o lote nº 15 e 14,00 metros com o lote nº 16; 30,00 metros pelo lado esquerdo, no mesmo sentido, confrontando com o lote nº 13; e, finalmente, 12,00 metros nos fundos, confrontando com o lote nº 19. Matrícula nº 68.061, do CRI de Tupã/SP. Contribuinte municipal nº 02673900. Avaliação: R$76.939,40(Abril./24). Lance mínimo, 1ª praça: R$76.940,00; Lance mínimo, 2ª Praça: R$53.859,00.

ELEVADOR AUTOMOTIVO
SÃO PAULO/SP
LEILÃO ONLINE. V1ª Vara e Ofício do Juizado Especial Cível do Foro Regional da Lapa/SP. Proc.:0002542-76.2023.8.26.0004, 1ªPraça: 06/05/2024, encerramento às 11h30; 2ªPraça: 27/05/2024, encerramento às 11h30, ocasião na qual o lance mínimo deverá ser igual ou superior a 50% do valor atualizado da avaliação. Leiloeiro Oficial Carolina Lauro Sodré Santoro, inscrita na Jucesp sob nº 758. "Elevador automotivo, cor preta. Avaliação: R$8.197,86(Abril./24). Lance mínimo, 1ª praça: R$8.198,00; Lance mínimo, 2ª Praça: R$4.100,00.

APARTAMENTO DUPLEX Nº 82 COM ÁREA TOTAL REAL DE 363,859 M²
SÃO PAULO/SP
LEILÃO ONLINE. 3ª Vara e Ofício Cível do Foro Regional do Jabaquara/SP. Proc.:0027315-77.2012.8.26.0003. 1ªPraça: 06/05/2024, encerramento às 11h45; 2ªPraça: 27/05/2024, encerramento às 11h45, ocasião na qual o lance mínimo não poderá ser considerado vil ao teor do artigo 843 do CPC, que no caso será de 80% do valor atualizado da avaliação. Leiloeira Oficial Carolina Lauro Sodré Santoro, inscrita na Jucesp sob nº 758. "Apartamento DUPLEX nº 82, localizado nos 8º andar e cobertura do "Edifício Azaleas", à Rua Azaleas, nº 89, no 21° Subdistrito da Saúde, São Paulo/SP, com a área privativa real de 209,820 m², área comum real de 154,039 m², área total real de 363,859 m² e a fração ideal no terreno e nas demais partes e coisas de uso comum do condomínio de 7,8621%, correspondendo-lhe o direito ao uso de três vagas indeterminadas, sujeitas a manobrista e um armário/depósito localizados indistintamente em qualquer dos subsolos. Matrícula nº 146.681, do 14º CRI de São Paulo/SP. Cadastro Municipal nº 045.063.0169-2. Avaliação: R$1.537.456,97(Abril./24). Lance mínimo, 1ª praça: R$1.537.457,00; Lance mínimo, 2ª Praça: R$1.229.966,00.

DOMÍNIO ÚTIL SOBRE LOTE DE TERRENO COM ÁREA DE 1.212,05 M². SEM BENFEITORIAS
BARUERI/SP
LEILÃO ONLINE. 8ª Vara e Ofício Cível do Foro Central/SP. Proc.:0516423-72.2000.8.26.0100. 1ªPraça: 06/05/2024, encerramento às 12h00; 2ªPraça: 27/05/2024, encerramento às 12h00, ocasião na qual o lance mínimo deverá ser igual ou superior a 60% do valor atualizado da avaliação. Leiloeira Oficial Carolina Lauro Sodré Santoro, inscrita na Jucesp sob nº 758. "Domínio útil sobre lote de terreno com área de 1.212,05 m², sem benfeitorias, consistente no imóvel nº 26 da quadra nº 66, do empreendimento denominado "Alphaville Residencial II", condomínio situado na Alameda Mamoré, nº 1.000, Alphaville, Barueri/SP, assim descrito: possui 16,00 metros de frente em curva para a Alameda Guatemala e República Dominicana; e tem nos fundos 22,06 metros em reta e 23,98 metros em curva, onde confronta com a área verde; de quem olha da Alameda República Dominicana para o imóvel, mede 35,28 metros na lateral direita, onde confronta com o imóvel nº 27; e mede 44,78 metros na lateral esquerda, onde confronta com o imóvel nº 25. Matrícula nº 54.720, do CRI de Barueri/SP. Contribuinte municipal nº 17.23251.23.67.0224.00.000.2. Avaliação: R$4.088.841,03(Abril./24). Lance mínimo, 1ª praça: R$4.088.842,00; Lance mínimo, 2ª Praça: R$2.453.306,00.

SUCATA DE UM VEÍCULO NISSAN MARCH
DUMONT/SP
LEILÃO ONLINE. 2ª Vara Criminal do Foro de Ribeirão Preto/SP. Proc.:1501656-88.2019.8.26.0506, 1ªPraça: 23/05/2024, encerramento às 11h00; 2ªPraça: 13/05/2024, encerramento às 11h00, 3ªPraça: 13/05/2024, encerramento às 11h00, ocasião na qual o lance mínimo será livre, ficando o maior lance recebido, todavia, sujeito à posterior homologação pelo MM. Juízo responsável. Leiloeiro Oficial Otávio Lauro Sodré Santoro, inscrito na Jucesp sob nº 607. "SUCATA de um veículo Nissan March, 16SR Flex, ano de fabricação/modelo 2011/2012, cor preta, sem direito a regularização documental.. Avaliação: R$2.500,00(Abril./24). Lance mínimo, 1ª praça: R$1.250,00; Lance mínimo, 2ª Praça: R$1.229.966,00. Lance mínimo, 3ª Praça: R$ 0,00 (ocasião na qual o lance mínimo será livre, ficando o maior lance recebido, todavia, sujeito à posterior homologação pelo MM. Juízo responsável).

DIREITOS SOBRE PARTE IDEAL DE 50% SOBRE LOTE DE TERRENO DE 360,00 M²
TUPÃ/SP
LEILÃO ONLINE. Vara e Ofício do Juizado Especial Cível de Tupã/SP. Proc.:1000325-89.2020.8.26.0637. 1ªPraça: 10/04/2024, encerramento às 11h00 2ªPraça: 02/05/2024, encerramento às 11h00, ocasião na qual o lance mínimo deverá ser igual ou superior a 70% do valor atualizado da avaliação. Leiloeiro Oficial Otavio Lauro Sodré Santoro, inscrito na Jucesp sob nº 607. "Direitos sobre parte ideal de 50% sobre lote de terreno de 360,00 m², sem benfeitorias, destinado para fim residencial, constituído pelo lote nº 14 da quadra nº 25, do loteamento denominado "Reserva Tupã", localizado à Rua Apiacá, s/n, Tupã/SP, com as medidas e confrontações: medindo 12,00 metros de frente para referida rua; pelo lado direito, de quem da rua olha o terreno, mede 16,00 metros, confrontando com o lote nº 15 e 14,00 metros com o lote nº 16; 30,00 metros pelo lado esquerdo, no mesmo sentido, confrontando com o lote nº 13; e, finalmente, 12,00 metros nos fundos, confrontando com o lote nº 19. Matrícula nº 68.061, do CRI de Tupã/SP. Contribuinte municipal nº 02673900. Avaliação: R$ 76.793,49(Mar./24). Lance mínimo, 1ª praça: R$ 76.794,00; Lance mínimo, 2ª Praça: R$53.756,00.

VEÍCULO VOLKSWAGEN FUSCA 2.0 T
AMPARO/SP
LEILÃO ONLINE. 1ª Vara e Ofício Cível da Comarca de Amparo/SP. Proc.:0002179-06.2021.8.26.0022. 1ªPraça: 10/04/2024, encerramento às 11h15 2ªPraça: 02/05/2024, encerramento às 11h15, ocasião na qual o lance mínimo deverá ser igual ou superior a 70% do valor atualizado da avaliação. Leiloeiro Oficial Otávio Lauro Sodré Santoro, inscrito na Jucesp sob nº 607. "Veículo Volkswagen Fusca 2.0 T, ano de fabricação/modelo 2012/2013, cor branca, à gasolina, automático." Avaliação: R$ 102.044,17(Mar./24). Lance mínimo, 1ª praça: R$ 102.045,00; Lance mínimo, 2ª Praça: R$71.432,00.

CAPARTAMENTO Nº 21 COM A ÁREA TOTAL DE 91,069 M²
SÃO PAULO/SP
LEILÃO ONLINE.29ª Vara e Ofício Cível do Foro Central/SP. Proc.:0901233-09.1997.8.26.0100. 1ªPraça: 10/04/2024, encerramento às 11h30 2ªPraça: 02/05/2024, encerramento às 11h30, ocasião na qual o lance mínimo deverá ser igual ou superior a 50% do valor atualizado da avaliação. Leiloeira Oficial Carolina Lauro Sodré Santoro, inscrita na Jucesp sob nº 758. "Apartamento nº 21, localizado no 2º andar do Edifício Ribeirão Preto, bloco A do "Conjunto Residencial Paulista", situado à Rua Alfredo Margária, nº 08, Vila Iório, no 4º Subdistrito da Nossa Senhora do Ó, São Paulo/SP, contendo a área privativa de 51,65m² e área comum de 39,419 m², com a área total de 91,069 m², correspondendo-lhe uma fração ideal de 0,4972% no terreno condominial e nas demais coisas de uso comum geral e uma fração de 1/10 nas partes comuns de uso específico do edifício. Matrícula nº 159.348, do 8º CRI da Capital/SP. Contribuinte municipal nº 307.084.0130-6. Avaliação: R$ 264.739,82(Mar./24). Lance mínimo, 1ª praça: R$264.740,00 ; Lance mínimo, 2ª Praça: R$132.371,00.

VEÍCULO GM MONZA SL/E
PORTO FELIZ/SP
LEILÃO ONLINE. 2ª Vara e Ofício Cível de Porto Feliz/SP. Proc.:0002608-52.2019.8.26.0471, 1ªPraça: 10/04/2024, encerramento às 11h45 2ªPraça: 02/05/2024, encerramento às 11h45, ocasião na qual o lance mínimo deverá ser igual ou superior a 50% do valor atualizado da avaliação. Leiloeiro Oficial Otávio Lauro Sodré Santoro, inscrito na Jucesp sob nº 607. "Veículo GM Monza SL/E, ano fabricação/modelo 1984/1984, cor amarela, álcool, renavam 00400312891, chassi 9BG5JK11ZEB071060. Avaliação: R$2.636,54 (Mar./24). Lance mínimo, 1ª praça: R$ 2.367,00; Lance mínimo, 2ª Praça: R$1.319,00.

GLEBA DE TERRAS 11.780,59 M²
SÃO JOSÉ DOS CAMPOS/SP
LEILÃO ONLINE. 1ª VARA E OFÍCIO CÍVEL DO FORO DE SÃO JOSÉ DOS CAMPOS/SP. PROC.:0009758-52.2022.8.26.0577. 1ªPRAÇA: 10/04/2024, ENCERRAMENTO ÀS 12H00 2ªPRAÇA: 02/05/2024, ENCERRAMENTO ÀS 12H00, OCASIÃO NA QUAL O LANCE MÍNIMO DEVERÁ SER IGUAL OU SUPERIOR A 60% DO VALOR ATUALIZADO DA AVALIAÇÃO. LEILOEIRA OFICIAL MARIANA LAURO SODRÉ SANTORO BATOCHIO, INSCRITA NA JUCESP SOB Nº 641. "GLEBA DE TERRAS 11.780,59 M², DESTINADA À CONSTRUÇÃO DE EMPREENDIMENTO IMOBILIÁRIO COM FIM EXCLUSIVAMENTE RESIDENCIAL, SITUADA COM FRENTE PARA A RUA SATURNO, Nº 499, JARDIM DA GRANJA, SÃO JOSÉ DOS CAMPOS/SP, DO LOTEAMENTO DENOMINADO CHÁCARAS SÃO JOSÉ, MELHOR DESCRITO E CARACTERIZADO EM SUA MATRÍCULA. MATRÍCULA Nº 146.447, DO 1º CRI DE SÃO JOSÉ DOS CAMPOS/SP. CONTRIBUINTES MUNICIPAIS Nº 34.0053.0085.0000. AVALIAÇÃO: R$9.702.886,43(MAR./24). LANCE MÍNIMO, 1ª PRAÇA: R$9.702.887,00 ; LANCE MÍNIMO, 2ª PRAÇA: R$5.821.733,00.

VEÍCULO I/HYUNDAI VERACRUZ 3.8 V6
SÃO PAULO/SP
LEILÃO ONLINE. 4ª Vara e Ofício Cível do Foro Regional do Jabaquara/SP. Proc.:1006418-69.2016.8.26.0003. 1ªPraça: 10/04/2024, encerramento às 12h15 2ªPraça: 02/05/2024, encerramento às 12h15,ocasião na qual o lance mínimo deverá ser igual ou superior a 50% do valor atualizado da avaliação. Leiloeiro Oficial Luiz Fernando de Abreu Sodré Santoro, inscrito na Jucesp sob nº 192. "Veículo I/Hyundai Veracruz 3.8 V6, ano de fabricação/modelo 2007/2008, cor prata, renavam 00961410817, chassi KMHNU81CP8U046291. Avaliação: R$43.690,00 (Mar./24). Lance mínimo, 1ª praça: R$43.690,00; Lance mínimo, 2ª Praça: R$21.845,00.

AVISO DE CANCELAMENTO
LEILÃO ONLINE. SEF – Setor de Execuções Fiscais da Comarca de Guaratinguetá/SP. Proc.:0009579-11.2011.8.26.0220. 1ªPraça: 29/04/2024, encerramento às 10h00; 2ªPraça: 20/05/2024, encerramento às 10h00, ocasião na qual serão aceitos lances cujo valor seja igual ou superior a 50% do valor atualizado da avaliação. Leiloeiro Oficial Luiz Fernando de Abreu Sodré Santoro, inscrito na Jucesp sob nº 192. "Imóvel residencial localizado à Rua dos Manacás, 176, bairro Rio Cumprido,
Guaratinguetá/SP e respectivo terreno, constituído pelos lotes nºs 26, 27, 28 e 29 da quadra 12, do loteamento Belvedere Clube dos 500, com a seguinte descrição: frente para a referida rua, onde mede 56,00 metros, igual largura na linha dos fundos, onde confronta com os lotes nºs 09, 08, 07 e 06, por 26,00 metros da frente aos fundos, de ambos os lados, dividindo de um lado com o lote nº 25 e de outro lado com o lote nº30, encerrando a área total de 1.456,00 m². Certifica o Oficial de Justiça, as fls. 78, que a construção está em bom estado de conservação, contando com sala para três ambientes: de estar, de jantar e sala de TV; cozinha/copa; seis banheiros; quatro quartos; área externa com lavanderia, dois quartos, cozinha; piscina medindo 10x6 metros e piscina para crianças; edícula com quatro quartos; garagem para quatro carros. Matrícula nº 7.013 do CRI de Guaratinguetá/SP. Inscrição municipal nº0801202400. Avaliação: R$1.804.823,71 (Mar./24). Lance mínimo, 1ª praça: R$1.804.824,00; Lance mínimo, 2ª Praça: R$902.413,00.

As visitações aos lotes serão das 08h as 09h30, segunda à sábado, com exceção ao Pátio Dutra - Guarulhos 1 (Rod. Dutra km 223,5), que permanecerá com as visitações suspensas temporariamente. Outros serviços e atendimentos presenciais, permanecem suspensos.

SODRÉ SANTORO 45 anos

LEILÕES

VEÍCULOS SUCATAS MATERIAIS IMÓVEIS JUDICIAIS

ATENÇÃO: PARA A COMPRA EM LEILÕES OS INTERESSADOS DEVERÃO, OBRIGATORIAMENTE, ESTAR EM REGULARIDADE FISCAL PERANTE A RECEITA FEDERAL.

VEÍCULOS INTEIROS E SINISTRADOS E ALGUMAS SUCATAS SEM DOCUMENTOS

LEILÃO ONLINE DE VEÍCULOS DE 22/04/2024, ÀS 09H30.

VEÍCULOS: **PÁTIO ARICANDUVA**: AUDI - 1 Q3 15, CHEVROLET - 1 CELTA 11, 2 CLASSIC 05/13, 1 CORSA 11, 1 MONTANA 12, 1 ONIX 16, 1 OPALA 88, 1 VECTRA 10, FIAT - 1 DUCATO 14, 1 IDEA 05, 1 PALIO 06, 1 UNO 14, FORD - 1 CARGO 12, 1 ECOSPORT 20, 1 FIESTA 12, HONDA - 1 FIT 15, HYUNDAI - 1 HB20 21, MERCEDES-BENZ - 1 LS 96, MITSUBISHI - 1 PAJERO 12, NISSAN - 1 LIVINA 12, PEUGEOT - 1 207HB 11, RENAULT - 1 SANDERO 12, TOYOTA - 1 YARIS 23, VOLKSWAGEN - 1 FOX 08, 1 SAVEIRO 22, 1 TIGUAN 12, 1 VOYAGE 17, **PÁTIO BAURU:** HONDA - 1 CG 17, HYUNDAI - 1 CRETA 19, **PÁTIO CESÁRIO LANGE:** CHEVROLET - 1 ONIX 13, **PÁTIO CURITIBA**: AUDI - 1 A5 19, BMW - 1 R1200 14, 1 X1 23, CHEVROLET - 1 CELTA 10, 2 CRUZE 16/18, 3 ONIX 16/18/19, 2 PRISMA 14/16, 1 TRACKER 22, CITROEN - 2 C3 13/18, 1 C4L 13, FIAT - 1 MOBI 19, 2 PALIO 11, 1 SIENA 13, 2 STRADA 12/20, 1 TORO 17, FORD - 3 FIESTA 10/13/15, 2 FOCUS 11/16, 2 KA 09/16, 1 RANGER 19, HONDA - 1 BIZ 13, 1 CB250F 20, 1 CB300F 23, 5 CG 10/20/21/22/23, 1 CITY 14, HYUNDAI - 1 HB20 18, 1 HB20S 13, JEEP - 1 COMPASS 19, 1 RENEGADE 21, KIA - 2 CERATO 10/18, MERCEDES-BENZ - 1 415CDISPRINTERF 19, 1 SPRINTER 21, MITSUBISHI - 1 OUTLANDER 15, 1 PAJERO 19, NISSAN - 1 KICKS 22, OUTROS - 1 SEMI-REBOQUE 19, PEUGEOT - 1 2008 18, RENAULT - 1 CLIO 13, 1 LOGAN 14, 1 OROCH 17, 2 SANDERO 17, SUZUKI - 1 JIMNY 17, TOYOTA - 1 COROLLA 16, 3 ETIOS 15/16/17, 2 HILUX 19/22, VOLKSWAGEN - 1 AMAROK 15, 2 GOL 12/13, 1 NIVUS 21, 1 POLO 19, 1 T 21, 1 TAOS 21, 1 UP 16, VOLVO - 1 FH12 02, 1 VM 19, 1 XC40 18, **PÁTIO GUARULHOS:** ALFA - 1 ROMEO 99, AUDI - 1 A1 12, 1 A3 18, 1 A4 10, BAJAJ - 2 DOMINAR 23, BMW - 1 535I 14, 1 X1 11, 1 X5 15, CHERY - 1 CAOA 21, 1 QQ3 11, CHEVROLET - 1 AGILE 10, 1 CAPTIVA 10, 5 CELTA 01/07/11, 2 CLASSIC 11/12, 2 COBALT 16/18, 2 ONIX 14, 2 PRISMA 11/18, 3 S10 11/13/17, 1 SPIN 13, 2 TRACKER 18/22, 1 VECTRA 05, CITROEN - 1 AIRCROSS 16, 2 C3 14/15, 2 C4 10/11, 1 C4L 13, DUCATI - 2 MONSTER 13, FIAT - 1 ARGO 22, 2 DOBLO 13/14, 1 MOBI 20, 9 PALIO 06/07/08/09/11/14/15, 2 PUNTO 10, 2 SIENA 10/15, 1 STILO 10, 1 STRADA 16, 5 UNO 08/09/11/13, FORD - 2 ECOSPORT 09/10, 5 FIESTA 07/10/11/13/19, 1 FIT 17, 6 KA 09/10/12/16/19, 2 RANGER 20, 1 TAURUS 97, HONDA - 1 ACCORD 03, 1 BIZ 22, 1 CB 16, 1 CB250F 21, 3 CG 21/22, 2 CITY 13/16, 2 CIVIC 15/19, 1 CRF 19, 4 FIT 04/09/12/14, 1 NXR160 15, HYUNDAI - 1 HB20 23, 1 HB20S 13, 1 HB20S10TA 21, 2 IX35 10/18, JAC - 1 J3 10, JEEP - 6 COMMANDER 22/23, 3 COMPASS 18/21/23, 1 GCHEROKEE 14, 2 RENEGADE 22, KAWASAKI - 1 NINJA 23, 1 S10 23, KIA - 1 SORENTO 16, 2 SPORTAGE 11/12, LAND - 1 DISCOVERY 14, MERCEDES-BENZ - 1 314 21, 1 B 09, MITSUBISHI - 1 ASX 11, 2 PAJERO 11/15, NISSAN - 1 GRAND 12, 1 MARCH 11, 1 SENTRA 11, 2 VERSA 14/16, PEUGEOT - 1 2008 17, 1 206 06, 2 207 08/14, RENAULT - 1 FLUENCE 11, 1 MEGANE 04, 1 OROCH 16, 6 SANDERO 12/14/16/17, ROYAL - 1 CLASSIC 22, 1 ENFIELD 18, SHINERAY - 1 50Q 21, TOYOTA - 3 COROLLA 12/16, 2 ETIOS 12/17, 11 HILUX 11/12/14/18/19/23, 1 PRIUS 15, 2 RAV4H 19/21, 1 YARIS 23, TRIUMPH - 1 TIGER 15, VOLKSWAGEN - 1 AMAROK 14, 2 FOX 10/14, 1 FUSCA 85, 5 GOL 05/07/10/11, 1 PARATI 08, 2 POLO 04/09, 3 SAVEIRO 13/19/21, 1 SPACEFOX 11, 1 TAOS 21, 1 VOYAGE 12, VOLVO - 1 XC60 13, YAMAHA - 1 NEO 22, 1 YBR 13, 1 YBR125 15, 1 YBR150 18, 1 YS 23, 1 YS150 22, **PÁTIO GUARULHOS-EXTERNO:** CHEVROLET - 1 SONIC 12, CITROEN - 1 C4L 19, MERCEDES-BENZ - 1 415 16, 1 MPOLO 09, RENAULT - 1 FLUENCE 16, SR - 1 FACCHINI 14, VOLKSWAGEN - 2 17.250 11, 1 19.320 07, 4 FUSCA 69/72, **PÁTIO GUARULHOS-SOLDADO:** BMW - 2 X1 12/14, CHERY - 1 TIGGO 22, CHEVROLET - 1 CAPTIVA 12, 1 CLASSIC 12, 1 CORSA 11, 3 ONIX 13/14/22, 1 PRISMA 11, CITROEN - 2 C3 05/11, 1 C4L 15, FIAT - 1 FASTBACK 22, 1 PALIO 14, 1 STILO 05, FORD - 1 FIESTA 13, 1 FUSION 15, 1 KA 14, HONDA - 1 CITY 19, IVECO - 1 DAILY 12, MITSUBISHI - 1 TRITON 23, NISSAN - 1 KICKS 21, 1 LIVINA 11, 1 VERSA 12, TOYOTA - 1 ETIOS 19, 1 HILUX 07, VOLKSWAGEN - 2 FOX 14/15, 3 GOL 10/18/20, 2 POLO 18/19, 1 UP 14, **PÁTIO GUATUPÊ**: CHEVROLET - 1 ONIX 21, FIAT - 1 MOBI 17, HONDA - 1 PCX 15, MERCEDES-BENZ - 1 AXOR 09, PEUGEOT - 1 207 09, VOLKSWAGEN - 1 SAVEIRO 21, **PÁTIO MONTE MOR**: AUDI - 1 A7 11, BMW - 1 R1250GS 23, 1 S1000 19, FIAT - 1 MOBI 21, 1 PALIO 09, FORD - 1 KA 08, HONDA - 1 LEAD 13, OUTROS - 1 SEMI 21, TOYOTA - 1 ETIOS 14, **PÁTIO RIBEIRÃO PRETO:** CHEVROLET - 1 ASTRA 08, KIA - 1 CERATO 18. **CHASSIS:** WAUBYA8U6GR001414, 9BGRG08F0CG117274, 9BGSA19E05B235750, 9BGSU19F0EB104062, 9BGXH68X0CC164568, 9BGCS80X0DB218821, 9BGKS48G0GG295018, 9BGVR69FJJB123487, 9BGAD69C0BB249907, 93W245G34F2141876, 9BD13581662001537, 9BD17103G72762736, 9BD195102E0609687, 9BFYEAHD5DBS21028, 9BFZB55S3M8847701, 9BFZF55A8D8401295, 93HGK5860FZ230850, 9BHCU51AANP199765, 9BM388054TB108561, 93XJRKH8WCCC05159, 94DTBAL10DJ424762, 9362LKFWXCB020430, 93YBSR8VKCJ213463, 9BRBC3F3XR8282139, 9BWAA05Z894010778, 9BWKB45U2PP008694, WVGSV65N8CW577177, 9BWDB45U2HT088077, 9C2KC2500HR060400, 9BHGA811BLP136432, 9BGKR48B0EG259719, WAUAFEF57KA050407, 95V0A220XFZ313053, 98M40EE08R4025693, 9BGRZ48F0BG172560, 8AGBN68S0HR132345, 8AGBN69S0JR134836, 9BGKS48V0HG179153, 9BGKL48U0KB168826, 9BGKL48U0LB126617, 9BGKF69B0FG167558, 9BGKT69R0GG300710, 9BGEP76B0NB170857, 935SDYFYYDB549089, 935SLHMZ1JB527264, 8BCNDRFJYEG523036, 9BD341B80LY642212, 9BD17164LC5777088, 9BD17106LC5755589, 9BD197132E3123640, 9BD27804MD7543632, 9BD5781FFLY421089, 98822611XJKB41589, 9BFZF55P1A8027094, 9BFZD55J8EB713451, 9BFZD55P2GB516895, 8AFTZZFHCCJ444771, 8AFSZZFHCHJ457431, 9BFZK53A9AB179377, 9BFZH54L8H8331767, 8AFAR23L8KJ155607, 9C2JC4820ER011315, 9C2MC4420LR001537, 9C2NC6100RR003465, 9C2KC1550AR182757, 9C2KC2220MR001257, 9C2KC2200MR213164, 9C2KC2500NR047673, 9C2KC2200PR115861, 93HGM6670FZ110206, 9BHBG51CAJP871863, 9BHBG41DAEP178028, 98867512WKKJ55357, 988611116MK445691, KNAFW411BB5860858, 3KPFN414BKE257894, 8AC906633KE177206, 8AC907645NE216505, JMYXTGF2WGZA03732, MMBGUKS10LH001686, 94DFCAP15NB136841, 9A9CA1722LLDJ5474, 936CMNFNVKB030722, 8A1BB8215EL717365, 93Y4SRD6EFJ408281, 93Y9SR3H5JJ957088, 93Y5SRF84JJ778043, 93Y5SRF84JJ868103, 93XFJB43VJC108761, 9BRBDWHEXH0330393, 9BRK29BT9G0066502, 9BRK29BT9H0091482, 9BRK19BT9J2106169, 8AJBA3CD8K1622668, 8AJBA3CD1N1737326, WV1DB22H5FA055532, 9BWAA05U5DP134177, 9BWAA05U7EP020988, 9BWCH6CH3MP024967, 9BWAH5BZ2LP060207, 9BWBJ6BF1N4007569, 8AWBJ6B21NA801344, 9BWAH4125GT545677, 9BVA4DAA03E684153, 93KP0R1F7LE165722, YV1XZ16CCK2074762, ZAR936000X0032192, WAURYA8X6DB028478, 99ADJ78V7K4000015, WAUAFC8K5BA015968, 95V3B1L5PRM002815, 95V3B1D5PPM000809, WBA5B1106FD899658, WBAVL3109BVN89484, WBAKS8103G0M51656, 95PBCK51DNB028917, LVVDB12B0CD018887, 8AGCB48X0BR130126, 3GNALHEV9AS662966, 9BGRD08Z01G171829, 9BGRZ08908G208878, 9BGRZ08907G276318REM, 9BGRG08F0CG297662, 9BGRX48F0BG140580, 9BGSU19F0CB127850, 9BGSU19F0CB270457, 9BGJE69E0GB183647, 9BGJC6920KB120233, 9BGKT48L0FG235571, 9BGKR48B0FG289460, 9BGRP69X0CG139050, 9BGKL69U0JG370743, 9BG138VJ0BC444972, 9BG148FK0EC404053, 9BG148DK0JC403834, 9BGJB75Z0DB260609, 3GNDJ8CZ8KL126143, 9BGEB76H0PB203556, 9BGJA19B05B239117, 935SUNFN2HB506074, 935SLYFYYFB506597, 935SLNFN2GB515710, 8BCLCRFJYBG514823, VF7UDRFJWCJ500252, 8BCNDRFJVEG515491, 95VM100ABDM000334, 95VM100ABDM000421, 9BD358AGYPYM14096, 9BD223153D2035030, 9BD223246E2037123, 9BD341A4XLY692334, 9BD17146G62730471, 9BD17106G85061554, 9BD17164G95334413, 9BD17164LA5435346, 9BD17140MA5562892, 9BD17350EC4369505, 9BD17102LE5909608, 9BD17102LF5966646, 9BD17122ZF7529349, 9BD118121A1114994, 9BD11812EB1121902, 9BD17202LA3550515, 9BD19716TG3269287, 9BD19230RA3098440, 9BD5781FFHB126278, 9BD15822786105943, 9BD15844A96251708, 9BD15844AC6655684, 9BD15802AC6647389, 9BD195102D0458324, 9BFZE55H698568195, 9BFZE55H7B8625395, 9BFZF10A588110453, 9BFZF55A5B8134811, 3FADP4EK8CM151738, 9BFZF55A7E8047884, 9BFZD55P0KB627289, 93HGK5830JZ110864, 9BFZK53A7AB174145, 9BFZK53A6AB193723, 9BFZK53A3DB403022, 9BFZH55L9G8347439, 9BFZH54J7H8362362REM, 9BFZH55S3L8461809, 8AFAR23L5MJ218150, 8AFAR23L3MJ207518, 1FALP53S7VG232344, 3HGCM56603G500225, 9C2JC4830NR067466, 9C2MC4400GR016970, 9C2MC4410NR100348, 9C2KC2500MR031447, 9C2KC2200NR173614, 9C2KC2210PR039707, 93HGM2620DZ132133, 93HGM6670GZ205731, 93HFB9640GZ223372, 93HFC2630KZ218422, 9C2SD0510LR100019, 93HGD17405Z101590, 93HGE87809Z101798, 93HGE6750DZ206758, 93HGK5870FZ229236, 9C2KD0800FR059936, 9BHCU51AARP489616, 9BHBG41DBEP159079, 9BHCP41BBNP238066, KMHJU81BABU105900, 95PJV81DBKB058253, LJ12EKR19B4391271, 988671179PKN42365, 988671171PKN42929, 988671179PKN42604, 988671171PKN42755, 988671149PKN37188, 988671149PKN38440, 98867512WJKH95343, 9886751C6MKK72539, 98867512MPKM24048, 1C4RJFBM5FC618736, 9886111STNK488705, 9886111LRPK516507, 96PEXSG15PFS00470, 96PLZDC17PFS00067, KNAPH814BG5175266, KNAPC811BC7207751, KNAPC817BD7393948, SALLAAAG6EA707966, 8AC907135NE199722, WDDFH3CW1AJ502876, JMYXTGA2WCZA03379, JMYMYV87WBJA00332, 93XHYKH8WGCF19920, 94DJBAL10DJ234473, 3N1CK3CD0CL232485, 3N1AB6AD9CL628264, 3N1CN7AD0EK474154, 94DBCAN17GB202435, 936CMNFNVJB033657, 9362AKFW97B010462, 9362PKFW09B004099, 9362MKFWXFB003680, 8A1LZBW2TCL929601, 8A1BA00254L493171, 93Y9SR0F5GJ307758, 93YBSR8VKCJ346498, 93YBSR7RHDJ558900, 93YBSR7RHDJ529226, 93YBSR6RHEJ260159, 93Y5SRD04GJ483379REM, 93Y5SRF84JJ047437, ME3DJELT5PV003234, ME3DMEFT5KK030113, 99HJT2050NS004665, 9BRBD48E7D2600103, 9BRBDWHE7H0318573, 9BRBDWHE3H0336469, 9BRB29BT3D2002990, 9BRB29BT4J2164946, 8AJFZ29G2B6136835, 8AJFZ29G4C6154593, 8AJEX32G1D4035057, 8AJFY29G4D8520559, 8AJFY29G6E8560028, 8AJBA3CDXK1615821, 8AJBA3CDXK1622199, 8AJBA3CDXP1767704, 8AJBA3CD8P1767278, 8AJBA3FS8P0333653, 8AJBA3CDXP1777312, JTDKN36U0F1991399, JTMDW3FV2KD006463, JTMDW3FVXMD096299, 9BRBC3F38R8260768, 97NE08BFXGM714458REM, WV1DB22H8FA016837, 9BWAA05Z7B4077118, 9BWAG45Z9E4115586, 9BWZZZ11ZFP053115REM, 9BWCB05W36T065880, 9BWCB05W18T145181, 9BWAA05W7BP008661, 9BWAA05W2CP014983, 9BWAA05W4CP037195, 9BWGB05W69T041644, 9BWJB09N45P005428, 9BWDB09N1AP010447, 9BWKB05UXDP203205, 9BWKB45U0LP040425, 9BWKB45U1NP015990, 9BWPB05Z1C4067323, 8AWBJ6B20NA808706, 9BWDB05U2DT015021, YV1DZ475BE2545539, 9C6SEB520P0041981, 9C6KE1950E0004756, 9C6KE1940G0047929, 9C6RG3140J0017246, 9C6RG3850R0049325, 9C6RG3850N0019598, KL1JM5C03CB145437, 8BCND5GVULG503490, 8AC906633HE125507, 9BM3821859B655560, 8A1LZLH0THL559937, 94BB1043EER023975, 9533N82T2BR161870, 9533N82T6BR168031, 9BW9J82467R713208, B9623314, BP848533, BP820988, BS264436, WBAVL9108DVT75964, WBAVL9103FVT83859, 95PBDK51DPB034979, 3GNAL7EKXCS631034, 9BGSU19F0CB283298, 9BGXH68X0CC181588, 9BGKS48B0EG147367, 9BGKS48B0FG240782, 9BGEN48H0PG149953, 9BGRP69X0CG162485, 935FCKFV86B731801, 935FCKFVYCB515608, 8BCND5GVUFG523339, 9BD376A37PYB07946, 9BD196283F2236223, 9BD19241X53036055, 9BFZF55A0E8061318, 3FA6P0HT3GR166825, 9BFZH55L4F8137863, 93HGM6670KZ117038, 93ZC35B01D8444541, 93XHYKL1TRCP70935, 94DFCAP15NB113826, 94DTBAL10CJ780320, 3N1CN7AD4DL816150, 9BRB29BTXL2238552, 8AJFZ29G286052197, 9BWAA45Z4E4118588, 9BWAL45Z7G4036416, 9BWAA05W9BP040995, 9BWAL45U9KT097608, 9BWAG45U8MT055602, 9BWAG5BZ5KP500924, 9BWAH5BZ0LP089429, 9BWAG412XFT553341, 9BGEB48A0MG208458, 9BD341A8CJY500595, 9C2KF1710FR815048, 9BM9584619B689722, 9362PN6AYAB012938, 9BWJB45UXNP012291, WAUSGC4G4CN027400, 99Z0M1003PZ927281, 99Z0D7204KZM40700, 9BD341ACXNY772893, 9BD17164LA5475235, 9BFZK03A99B015285, 9C2JF2500ER300384, 979RBD602N1035018, 9BRB29BT0F2065337, 9BGTR48W09B186281, 3KPFN414BKE278887.

LEILÃO ONLINE DE VEÍCULOS DE 23/04/2024, ÀS 09H30.

VEÍCULOS: **PÁTIO ARICANDUVA**: CHEVROLET - 1 AGILE 11, 1 CELTA 12, 2 ONIX 14/15, 1 PRISMA 17, FIAT - 1 GRAND 12, 2 STRADA 12/22, FORD - 1 KA 17, HONDA - 1 ACCORD 06, 2 CG 08/20, 1 XRE 17, HYUNDAI - 1 TUCSON 13, JEEP - 2 RENEGADE 20/22, PEUGEOT - 1 207 10, RENAULT - 1 SANDERO 21, VOLKSWAGEN - 1 AMAROK 23, 1 FOX 11, 1 GOL 13, 1 POLO 22, **PÁTIO BAURU**: CHEVROLET - 1 SPIN 16, VOLKSWAGEN - 1 24.280 12, **PÁTIO GUARULHOS**: AUDI - 1 A4 16, 2 Q3 14/16, 1 Q5 14, BMW - 1 320I 18, 1 R1200 08, CAOACHERY - 1 TIGGO8 22, CHEVROLET - 1 ASTRA 06, 4 CELTA 08/09/13, 1 MERIVA 07, 1 MONTANA 06, 3 ONIX 19/20/22, 1 PRISMA 08, CITROEN - 4 C3 08/09/11/13, 1 C4 11, DAFRA - 1 CITYCOM 19, 1 HORIZON 20, 2 NH 22, FIAT - 1 IDEA 11, 1 MOBI 16, 3 PALIO 09/10, 2 SIENA 08/13, 2 TORO 19/22, 1 UNO 93, FORD - 1 ECOSPORT 13, 1 FIESTA 11, 2 FOCUS 11/13, 1 KA 20, 1 RANGER 12, HAOJUE - 1 DR 20, HARLEY - 1 FLH 18, HONDA - 1 ADV 21, 1 BIZ 21, 5 CB 21/22/23, 9 CG 05/11/16/20/21/22, 1 CITY 17, 1 CIVIC 04, 1 CR-V 10, 2 ELITE 19, 1 FIT 19, 1 HR-V 16, 2 NC 16/18, 2 PCX 21, 1 POP 23, 1 V 01, 3 XRE 20/23, HYUNDAI - 1 HB20 19, 1 I30 10, JEEP - 1 RENEGADE 16, KAWASAKI - 1 ER-6N 11, 4 NINJA 11/13/18/22, 1 VERSYS 18, 1 Z1000 14, 1 Z400 23, KIA - 2 PICANTO 09/12, KTM - 1 200 17, MITSUBISHI - 1 OUTLANDER 11, OUTROS - 1 BITREM 21, PEUGEOT - 1 206 07, RE - 1 SCRAM 23, RENAULT - 2 DUSTER 14/17, 1 LOGAN 19, 2 SANDERO 11/15, ROYAL - 3 ENFIELD 19/20, SUZUKI - 1 EN 08, TOYOTA - 4 COROLLA 16/17, 1 HILUX 20, 1 LAND 08, TRIUMPH - 1 BONNEVILLE 16, 1 STREET 13, 4 TIGER 14/19/22, VOLKSWAGEN - 1 FOX 08, 2 GOL 97/12, 4 JETTA 12/13/17/19, 1 POLO 18, 1 VIRTUS 18, 1 VOYAGE 12, YAMAHA - 1 CROSSER 22, 1 FAZER 10, 1 FZ15 23, 4 FZ25 18/19/21/23, 1 MT07 15, 1 NEO 22, 4 NMAX 19/20/23, 2 XTZ 21/22, 2 YBR 19, 1 YS 23, 1 YZF 20, **PÁTIO GUARULHOS-EXTERNO:** FORD - 1 F4000 84, **PÁTIO GUARULHOS-SOLDADO:** CHEVROLET - 1 AGILE 12, 1 CELTA 08, 1 CLASSIC 13, 1 ONIX 19, 2 S10 13/22, 1 TRACKER 22, FIAT - 1 IDEA 06, 1 PUNTO 07, 2 UNO 08/11, FORD - 1 KA 18, HONDA - 1 CB 20, 1 CITY 15, HYUNDAI - 1 HB20 15, NISSAN - 1 VERSA 18, TOYOTA - 1 ETIOS 14, VOLKSWAGEN - 1 GOLF 10, YAMAHA - 1 XTZ 14, **PÁTIO GUATUPÊ:** CHEVROLET - 1 CELTA 11, 1 ONIX 16, FIAT - 1 FREEMONT 13, FORD - 1 FUSION 10, 1 RANGER 10, HYUNDAI - 1 IX35 10, TOYOTA - 1 HILUX 21, VOLKSWAGEN - 1 SAVEIRO 20, **PÁTIO MONTE MOR**: CHEVROLET - 1 AGILE 10, 1 CLASSIC 08, FIAT - 1 IDEA 09, FORD - 1 FIESTA 13, HONDA - 1 CG 09, 1 FIT 10, NISSAN - 2 VERSA 20, TOYOTA - 1 COROLLA 18, YAMAHA - 1 FAZER 06, **PÁTIO RIBEIRÃO PRETO**: CHEVROLET - 2 CORSA 96/00, HONDA - 1 CG150 11. **CHASSIS**: 8AGCN48X0BR259258, 9BGRP48F0DG153055, 9BGKR48B0FG303182, 9BGKS48R0FG407669, 9BGKS69V0HG273255, 9BD197132D3058033, 9BD27805MD7585408, 9BD281A3CNYX15285, 9BFZH55L8J8076350, 3HGCM46306G501624, 9C2KC08108R260076, 9C2KC2220LR003482, 9C2ND1110HR050331, 95PJN81EPEB059080, 98861118XMK358626, 9886111STPK498936, 8AD2MKFWXBG010397, 93Y5SRZHGNJ954512, WV1DA42H7PA028915, 9BWAA05Z0C4061540, 9BWAB45U7ET125851, 9BWAH5BZXPP011553, 9BGJB75E0GB166757, 953658248DR345414, WAUGFCF49HA052352, WAUDFA8U2FR002993, 99ABJ68U7H4000405, WAUCFC8R0E077949, 98M8N9007J4A69564, WB10303078ZU18451, 95PDCM61DPB016970, 9BGTR48W07B104127, 9BGRX48909G233776, 9BGRZ08908G238769, 9BGRZ0810AG117764, 9BGRP48F0EG245870, 9BGXL75G07C720312, 9BGXH80G07C106669, 9BGKL48U0KB220384, 9BGEB48A0LG250160, 9BGEA48A0PG155896, 9BGRJ69808G261841, 935FCKFV89B524062, 935FCKFVY9B532289, 935FCKFVYBB581953, 935SDNFNYEB526749, 8BCLCRFJVCG518380, 95V3V8D5KKM000303, 95VCE2M5LMM000183, 95VZB1M5NPM002258, 95VZB1C5NNM000779REM, 9BD13532CB2176603, 9BD341A7XHB439047, 9BD17164LA5468603, 9BD17164LA5506178, 9BD17164LB5676814, 9BD17204L83417460, 8AP372110E6062295, 98822611BLKC85743, 9882261SPPKE83975, 9BD146000P5121398, 9BFZB55P9E8903458REM, 9BFZF55A9B8162353, 8AFUZZFHCCJ431017, 8AFUZZFHCDJ103384, 9BFZH54L6L8492465, 8AFAR23J0DJ041635, 99KPCKGMKMM100209, 9321KVPJ1KD622719, 9C2KF4300NR001758, 9C2JC4830MR065313REM, 9C2MC4400MR008880, 9C2PC4820NR001899, 9C2MC4410NR112393, 9C2MC4410NR003085, 9C2NC6110PR010168REM, 9C2KC08506R007773, 9C2KC1680BR535235, 9C2KC2210HR803301, 9C2KC2500MR022824, 9C2KC2200LR157674, 9C2KC2210NR024831, 9C2KC2210NR100301, 9C2KC2210NR070194, 9C2KC2200PR012180, 93HGM6650HZ203240, 93HES16504Z109914, 3CZRE2870AG501124, 9C2JF8500KR011571, 9C2JF8500KR107929, 93HGK5840KZ112513, 93HRV2850GZ149774, 9C2RC9100GR000481, 9C2RC9100JR001384, 9C2KF3410NR002109, 9C2KF3400MR008499, 9C2JB0100RR000471, 9C2PC21001R002825, 9C2MD4100LR004368REM, 9C2ND1120LR004099, 9C2ND1120PR020085, 9BHBG51CAKP002935, KMHDC51EABU262709, 988611102GK087166, 96PERCD10BFS00079, 96PEXBK12BFS08672, 96PZXDK11DFS00014, 96PEXHA18JFS00210, 96PZXLG18NFS00192, 96PLEHC14JFS00229, 96PZRDG18FFS00257, 96PERSD1XPFS00236, KNABK514AAT865868, KNABX514BDT268656, 95VJUC405HM001124, JMYXTCW4WCU002962, 97VCAB123N1001652, 9362AKFW98B034694, 95V6G1C5PPM000080REM, 93YHSR6P5FJ430467, 93YHSR3H5JJ987129, 93Y4SRZHXLJ869639, 93YBSR7UHCJ870342, 93Y5SRD04FJ845113, ME3DMEFT5LK054621, ME3CNEHT6MK000585, ME3DMEFT5MK002121, 9CDNF41LJ9M274068, 9BRBLWHE1G0061380, 9BRBLWHEXH0083475, 9BRBD3HE0J0354982, 9BRBL3HEXJ0111750, 8AJHA3CD4L2109357, JTEBY25J780067409, 97ND40HLXHM781559, 97NL03NE9EM615558, 97NE05BF7FM672151, 97NF02XK8FM658585, 97NE09BF8KM939346REM, 97NL20UL2PMBG1910REM, 9BWKA05Z184137603, 8AWZZZ377VA926126, 9BWAB05U2CP189231, 3VWLN6161CM139301, 3VWL96162DM090129, 3VWLV6164JM000454, 3VW4E6BU2KM229122, 9BWAH5BZ9JP032398REM, 9BWDL5BZ8KP512980, 9BWDA05U7CT202322, 9C6DG25D0P0007884, 9C6KG0460B0020589, 9C6RG7710P0024745, 9C6RG5010J0004239REM, 9C6RG5010L0043734REM, 9C6RG5020N0005694REM, 9C6RG5020R0088263, 9C6RM0910G0001366, 9C6SEB520N0039369, 9C6SG3310K0037842, 9C6SG3310L0049769, 9C6SG5910M0000321, 9C6SG5920P0006423, 9C6DG3320N0048942REM, 9C6DG3320N0054752, 9C6RG3150L0025203, 9C6RG3150L0011926, 9C6RG3850R0049548, 9C6RH0940M0001804, LA7GET96598, 8AGCB48X0CR145725, 9BGRZ08908G262358, 9BGSU19F0DC120909, 9BGKS48U0KG482688, 9BG148LP0DC483331, 9BGEB69A0PG140008, 8AGEN76H0PR120498, 9BD13581672023678, 9BD11812181005459, 9BD15822786153866, 9BD195162C0158436, 9BFZH54S0K8252642REM, 9C2PC4920MR000864, 93HGM6670FZ121763, 9BHBH51DBFP447514, 94DBCAN17KB101753, 9BRB29BT6F2063737, 9BWAB41J7A4017018, 9C6KG0450F0032574, 9BGRP48F0CG228526, 9BGKR48G0GG215689, 3C4PFABBXET111621, 3FAHP0JA7AR339836, 8AFER13P9BJ330624, KMHJU81BABU208697, 8AJDA3CD3N1824041, 9BWKB45U4MP009826, 8AGCN48X0BR121680, 9BGSN19908B307026, 9BD135616A2126437, 9BFZF54P7E8018908, 9C2JC41209R002422, 93HGE8890AZ201647, 3N1CN8AE1ML811342, 3N1CN8AE5ML808895, 9BRBL3HE1K0166685, 9C6KG017070037748, 9BGSD68ZTTC778570, 9BGSD1940YC208241, 9C2KC1680CR406931.

LEILÃO ONLINE DE VEÍCULOS DE 24/04/2024, ÀS 09H30.

VEÍCULOS: **PÁTIO ARICANDUVA**: BMW - 1 325I 06, CHEVROLET - 1 CLASSIC 10, 2 CORSA 10/11, 1 ONIX 16, CITROEN - 2 C3 08/15, FIAT - 1 BRAVO 11, 1 IDEA 05, 1 PALIO 06, 1 STRADA 20, 1 UNO 14, FORD - 1 FOCUS 14, 1 KA 18, HONDA - 1 CITY 14, 1 CIVIC 11, JEEP - 2 RENEGADE 16/19, KIA - 1 SPORTAGE 14, MERCEDES - 1 314 20, MITSUBISHI - 1 PAJERO 12, NISSAN - 1 MARCH 13, PEUGEOT - 1 207HB 11, 1 HOGGAR 10, TOYOTA - 1 COROLLA 04, VOLKSWAGEN - 1 AMAROK 13, 2 GOL 93/17, **PÁTIO CAÇAPAVA**: CHEVROLET - 1 CRUZE 12, **PÁTIO CESÁRIO LANGE**: TOYOTA - 1 CCROSS 21, **PÁTIO CURITIBA:** CHEVROLET - 1 COBALT 13, HYUNDAI - 1 TUCSON 07, 1 VELOSTER 12, **PÁTIO GUARULHOS**: AUDI - 2 A3 08/18, 1 A4 10, 1 RS6 21, BAJAJ - 3 DOMINAR 22/23, BMW - 1 320I 23, 1 328I 17, 1 F850 18, 1 G310 20, 3 X1 10/13/17, 1 X3 13, 1 X5 15, CAOACHERY - 1 TIGGO5X 22, CHERY - 1 CAOA 21, 1 QQ 13, 2 QQ3 11, CHEVROLET - 1 CAPTIVA 08, 7 CELTA 05/07/08/14, 6 CLASSIC 10/11/12/13/14, 4 COBALT 11/15/16, 4 CORSA 02/06/08/11, 1 MERIVA 11, 6 ONIX 17/19/20/22/23, 1 PRISMA 07, 4 S10 11/19/21, 1 SPIN 16, 2 TRACKER 18/23, CHRYSLER - 1 TOWN 08, CITROEN - 3 C3 07/10/11, 1 C4 12, DAFRA - 1 NH 23, DODGE - 1 JOURNEY 11, FIAT - 1 DOBLO 10, 3 IDEA 05/09/14, 1 MOBI 20, 6 PALIO 08/09/12/13/14, 1 PULSE 23, 2 PUNTO 12/14, 2 SIENA 12, 1 STILO 10, 3 STRADA 14/19/23, 2 TORO 20/21, 3 UNO 08/12/13, FORD - 1 EDGE 13, 4 FIESTA 04/07/11/15, 2 FOCUS 12/18, 1 FUSION 10, 3 KA 17/19, 3 RANGER 10/20, HONDA - 1 BIZ 15, 5 CG 18/20/21/23, 2 CITY 10, 1 CIVIC 13, 1 CR-V 10, 1 ELITE 18, 2 FIT 09/15, 1 NC 23, 1 PCX 19, HYUNDAI - 1 CRETA 22, 4 HB20 13/17/18, 2 HB20S 16/18, 1 IX35 10, 1 SONATA 11, 1 TUCSON 10, JEEP - 1 COMPASS 23, 1 GCHEROKEE 14, 4 RENEGADE 15/17/18/19, KAWASAKI - 1 NINJA 23, 1 S10 23, 1 VERSYS-X 20, 1 Z400 22, KIA - 1 SPORTAGE 15, LAND - 1 EVOQUE 17, MERCEDES-BENZ - 1 1718 10, 1 B 09, 1 C200 19, 1 C300 18, MITSUBISHI - 2 OUTLANDER 11/15, 2 PAJERO 11/15, NISSAN - 1 FRONTIER 11, 1 LIVINA 11, 1 MARCH 14, 1 SENTRA 11, 2 VERSA 14/18, PEUGEOT - 4 207 08/10/14, 2 208 13/14, RENAULT - 3 CLIO 06/11/13, 2 DUSTER 15/22, 1 KWID 18, 2 LOGAN 09/15, 1 MEGANE 06, 5 SANDERO 11/12/14/16, ROYAL - 2 ENFIELD 22, 2 HIMALAYA 21, SUBARU - 1 IMPREZA 11, SUZUKI - 1 G.VITARA 11, 1 SX4 12, 1 V-STROM 21, 1 VITARA 18, TOYOTA - 4 COROLLA 11/12/15/21, 1 ETIOS 12, 1 FIELDER 07, 8 HILUX 10/12/13/16/18/19/21/22, 1 RAV4H 21, 1 YARIS 19, VOLKSWAGEN - 1 24.280 13, 1 CROSSFOX 07, 6 FOX 04/05/07/15/17, 11 GOL 10/11/12/13/15/21, 1 GOLF 13, 1 KOMBI 11, 1 PARATI 12, 1 PASSAT 98, 1 POLO 11, 1 SPACEFOX 11, 3 T 19/22/23, 1 TAOS 21, 2 UP 15/17, 1 VIRTUS 18, 3 VOYAGE 11/12/14, VOLVO - 1 VM 13, YAMAHA - 2 FAZER 10, 2 FZ25 21/23, 1 NMAX 18, 1 YBR 20, **PÁTIO GUARULHOS-EXTERNO:** SCANIA - 1 R540 22, VOLKSWAGEN - 2 17.250 11, **PÁTIO GUARULHOS-SOLDADO:** BMW - 1 X1 16, CHEVROLET - 1 CAPTIVA 09, 2 CLASSIC 06/09, 1 CRUZE 16, 1 ONIX 22, 1 SONIC 13, CITROEN - 1 C3 08, FIAT - 2 PALIO 09/14, FORD - 1 FIESTA 13, HONDA - 1 POP 21, HYUNDAI - 2 HB20 16/18, IVECO - 1 DAILY 17, MERCEDES-BENZ - 1 CLA 15, NISSAN - 1 KICKS 19, 1 VERSA 21, PEUGEOT - 1 307 06, TOYOTA - 1 COROLLA 17, 1 HILUX 13, VOLKSWAGEN - 1 GOL 10, 2 POLO 12/18, **PÁTIO GUATUPÊ**: CHERY - 1 TIGGO8 22, CHEVROLET - 2 CLASSIC 12, 1 CORSA 10, 1 MONTANA 12, 2 ONIX 17/19, 1 S10 20, 1 TRACKER 19, FIAT - 1 BRAVO 12, 1 IDEA 09, 1 PALIO 13, 1 STRADA 15, 1 TORO 19, 1 UNO 11, LAND - 1 DISCOVERY 13, MERCEDES-BENZ - 1 AXOR 09, MINI - 1 COOPER 13, MITSUBISHI - 1 L200 13, PEUGEOT - 1 208 22, 1 308 12, RENAULT - 1 DUSTER 18, VOLKSWAGEN - 3 GOL 11/14, 1 GOLF 10, 1 SPACEFOX 10, 1 UP 15, VOLVO - 1 S60 12, **PÁTIO MONTE MOR:** NISSAN - 1 VERSA 18, **PÁTIO RIBEIRÃO PRETO**: CHEVROLET - 1 ASTRA 08. **CHASSIS:** WBAVB11047VE38599, 9BGSU19F0BB235374, 9BGXM19P0BC117831, 9BGXH68X0CC164568, 9BGKT48R0GG202823, 935FCKFV88B567288, 935SLNFN2GB506127, 9BD198261C9007861, 9BD13581662001537, 9BD17103G72762736, 9BD281A31MYV43475, 9BD195102E0609687, 8AFVZZFHCFJ260241, 9BFZH55L7J8202424, 93HGM6670FZ106454, 93HFA6660BZ134257, 988611102GK076031, 98861110XKK228194, KNAPC817BE7600188, 8AC907635ME191535, 93XJRKH8WCCC05159, 3N1CK3CDXEL215079, 9362LKFWXCB020430, 9362VN6AXBB013645, 9BR53ZEC158521123, WV1DD42H9EA023705, 9BWZZZ30ZPT051549, 9BWAB45U1JT034424, 9BGPB69M0DB196351, 9BRKYAAG7N0617656REM, 9BGJB69X0EB168341, KMHJM81BP7U710559, KMHTC61CBDU062211, WAUHF68P89A091304, 99ADJ78V7K4000015, WAUAFC8K5BA015968, WUA82CF20MN908340, 95V3B1L5NPM000119, 95V3B1B5PPM000367, 95V3B1C5PPM000605REM, 98M30FV01P4017627, 98M8M7002H4A40586, 99Z0B2908KZJ24876, 99Z0G2206LR888240, WBAVM3103BVN65100, WBAVL310XEVS35350, 98MHS7003H4A47374, WBAWX7108E0G77124, WBAKS8103G0M51656, 95PBJK31DPB037337, 95PBCK51DNB028917, LVVDB12B1ED014348, LVVDB12B8CD018300, LVVDB12B0CD018887, 3GNCL53719S541596, 9BGRZ48906G127790, 9BGRX48X05G227180, 9BGRZ08908G208878, 9BGRZ08907G276318REM, 9BGRZ48908G139329, 9BGRZ08909G130384, 9BGRP4820FG311914, 9BGSU19F0BB217765, 9BGSU19F0CB127850, 9BGSU19F0BB290118, 9BGSU19F0CC205555, 8AGSU19F0ER139974, 8AGSU19F0FR101463REM, 9BGJC69X0CB176492, 9BGJC69E0FB227575, 9BGJE69E0GB183647, 9BGJE6920HB125903, 9BGSC19Z02B200457, 9BGXH68G07C115997, 9BGXL68609B117301, 9BGXH68X0CC178931, 9BGXH75X0CC180465REM, 9BGKT48V0HG255262REM, 9BGKL48U0KB208747, 9BGKL48U0KB225956, 9BGEP48H0LG265020, 9BGEB48H0PG100618, 9BGEN48H0PG271926, 9BGRM69808G220762, 9BG138XP0BC464376, 9BG148FK0KC440975, 9BG148MK0NC415184, 9BG148MK0NC411183, 9BGJE75E0GB177185, 3GNDJ8CZ8KL126143, 9BGEB76H0RB125303, 1A8GSH4P38B151776, 935FCKFV88B513488, 935FCKFVYBB507204, 935FCKFVYCB511223, VF7UARFJWDJ505266, 95VZB1A5PPM000177, 3C4PDCFG4CT234285, 9BD119409B1075898, 9BD13581662005365, 9BD135613A2143306, 9BD13531CE2265877, 9BD341A4XLY692334, 9BD17164G95334413, 9BD17164LA5435346, 8AP17164LD3040765, 9BD17164LD5821354, 9BD17164LD5865883, 9BD17102LF5966646, 9BD363AHXRYS28863, 9BD11818LD1213208, 9BD11812EF1314249, 8AP372110D6602017, 9BD197132D3002657, 9BD19230RA3098440, 9BD578341E7770408, 9BD57834FKY321587, 9BD281BNTRYE66020, 9882261FDLKD22904, 98822611BMKD95458, 9BD15822786160504, 9BD195102D0376344, 9BD195102D0458324, 2FMDK4KCXDBB60025, 9BFZF26P258250974, 9BFZF10A888188807, 9BFZF55A6B8162374, 3FADP4YJXFM206570, 8AFTZZFFCCJ011451, 8AFVZZFHCJJ085378, 3FAHP0CG0AR299598, 9BFZH54J5J8051468, 9BFZH54S4L8434197, 9BFZH55L7L8397184, 8AFER13P2AJ321925, 8AFAR23L3MJ207518, 8AFAR23N1LJ184675, 9C2HC1420FR020060, 9C2KC2210JR028896, 9C2KC2500MR010846, 9C2KC2200NR101844, 9C2KC2200NR107647, 9C2KC2500RR022272, 93HGM2520BZ105330, 93HGM2520AZ123603, 93HFB9640EZ115649, 3CZRE2870AG507067, 9C2JF8500KR000747, 93HGE8870AZ100693, 93HGK5870FZ248247REM, 9C2RC9100PR000596, 9C2KF3400KR010923REM, 9BHGA811BPP285834, 9BHBG51DADP057246, 9BHBG51CAJP847265, 9BHBG51CAKP972685, 9BHBG51BAKP919559, 9BHBG41DAHP697013, 9BHBG41CAKP993090, KMHJU81BABU191877, KMHEC41CBCA287709, 95PJM81BPBB014081, 98867516MPKM13894, 1C4RJFBM4FC664509, 988611152GK028165, 98861110XJK158472, 98861112XKK226696, 98861110XKK233361, 96PEXSG15PFS00470, 96PLZDC17PFS00067, 96PLEHA11LFS00629, 96PERSD16NFS00618, KNAPC817BG7843108, 99JVA2BX9JT002595, 9BM693186AB729051, WDDFH3CW1AJ502876, 9BMWF7HW5KM012732, 9BMWF4JW6JM009605, JMYXTCW4WCU002402, JMYXTGF2WGZA02959, 93XJRKH8WCCB01814, 93XHYKH8WGCF19920, 94DVDUD40CJ921393, 94DTBAL10CJ886163, 94DFDUK13FB101253, 3N1AB6ADXCL601140, 3N1CN7AD0EK474154, 94DBCAN17KB100043, 9362MKFW09B024590, 9362NKFWXBB022021, 9362NKFWXBB038207, 9362MKFWXFB003680, 936CLYFYYEB014352, 936CLYFYYFB014408, 93YBB8B057J764952REM, 8A1BB8W05BL758918, 8A1BB8215EL652623, 93YHSR7P5FJ698637, 93YHJD205PJ403321, 93YRBB001KJ402071, 93YLSR7AH9J279080, 93Y4SRD04GJ964434, 93YLM0S367J740069, 93YBSR7UHBJ787539, 93YBSR7RHDJ558900, 93YBSR6RHEJ363395, 93Y5SRD64GJ254917, 93Y5SRD04GJ483379REM, ME3DMEFT5PK001607, ME3DMEFT5PK000078, ME3DMEFT5MK003361, ME3DMEFT5NK003485, JF1GH7LS5BG083453, JSAJTE54VC4100061, JSAGYB41SC6302206, 9CDC733AXNM102113REM, TSMLYEA1SKM625603, 9BRBL42EXC4700095, 9BRBD48E7D2600103, 9BRBD3HE8G0259014, 9BRB33BE4N2070938, 9BRB29BT3D2002990, 9BR72ZEC278678627, 8AJEX32G1A4027259, 8AJFY29G2C8506593, 8AJFY29G6D8538562, 8AJDA8CD7H1870487, 8AJBA3CD3J1607073, 8AJBA3CDXK1622199, 8AJKA3CD2M3087358, 8AJBA3CDXN1741469REM, JTMDW3FVXMD096299, 9BRKA9F39K5013291, 953658242DR337549, 9BWKB05Z284094306, 9BWKA05ZX54053727, 9BWKB05ZX54085591, 9BWKB05ZX84109005, 9BWAL45Z6G4019266, 9BWAB45Z7J4021764REM, 9BWAB45Z1J4020075, 9BWAB05U6BT015457, 9BWAA05W7BP008661, 9BWAA05W4CP037195, 9BWAB05U7CT105878, 9BWAA05W2CP014983, 9BWAA05U5CP188366, 9BWAA05U9ET022412, 9BWAA05U4ET042311, 9BWAA05U1EP082709, 9BWAA45U3FT102703, 9BWAG45UXNT041251, WVWHD6AU1EW147654, 9BWMF07X1BP023175, 9BWGB05W5DP051762, WVWNA83B8WE445712, 9BWDB49N5CP000465, 9BWPB05Z1C4067323, 9BWBH6BF1L4062905, 9BWBH6BF5N4027643REM, 9BWBH6BF2P4054737, 8AWBJ6B28NA809747, 9BWAG4126FT597126, 9BWAH4125HT544207, 9BWDL5BZ7KP560387, 9BWDB05U7CT103321, 9BWDB05U2DT015021, 9BWDB45UXET203584, 93KK0R1GXEE147085, 9C6KG0460B0008941, 9C6KG0460B0014200, 9C6RG5020N0009197, 9C6RG5020P0056951, 9C6SG3310J0021840, 9C6RE2140M0019590, 9BSR6X400P4027566, 9533N82T2BR161870, 9533N82T6BR168031, 98MHT1002G4A38657, 3GNDL63739S621489, 9BGSA19907B176819, 9BGSA1910AB221485, 8AGBN69S0HR131124, 9BGEN48H0PG149953, 3G1J86CD2ES560268, 935FCKFV88B550257, 9BD17164LA5433230, 9BD196283F2236223, 9BFZF55A0E8061318, 9C2JB0100NR003053, 9BHBG51CAGP610072, 9BHBG51CAJP864172, 93ZC35B01J8474300, WDDSJ4GW1FN196300, 94DFCAP15KB132376, 3N1CN8AE9NL813387, 8AD3DRFJ27G019176, 9BRBD3HE7J0349150, 8AJFX29GXE6604658, 9BWAA05W9BP040995, 9BWDB49N8DP002891, 9BWAG5BZ5KP500924, 95PDEM61DPB020358, 9BGSU19F0CB253854, 9BGSU19F0DB123284, 9BGXH68P0BC102806, 9BGCA80X0DB126373, 9BGKL48U0JB164114, 9BGKL48U0KB198956, 9BGEN69H0MG120855, 3GNCJ8CZ1KL350477, 9BD198211C9013978, 9BD135616A2131009, 9BD17164LE5893920, 9BD57814UF7944682, 9882261JCLKD04912, 9BD195173C0292452, SALLAAAG6DA692504, 9BM9584619B689722, WMWZC5108DWP01878, 93XVNKB8TDCD71318, 8ADUWNFX2PG506490, 8AD4CNFNVDG000282, 93YHSR3J3KJ541624, 9BWAA05U8CT105309, 9BWAA05U0CP017721, 9BWAA45U3EP176579, 9BWAB01J0B4002418, 8AWPB45Z2BA508807, 9BWAG4122GT506970, YV1FS90H6D2190570, 94DBCAN17KB101918, 9BGTR48W09B186281.

LEILÃO ONLINE DE VEÍCULOS DE 24/04/2024, ÀS 14H00.

VEÍCULOS: **PÁTIO BAURU:** CITROEN - 2 C3 11/15, FIAT - 1 PUNTO 08, HYUNDAI - 1 I30 13, MERCEDES-BENZ - 1 ATEGO 22, VOLVO - 1 FH 06, **PÁTIO CAÇAPAVA**: CHEVROLET - 1 CAPTIVA 12, 1 ONIX 22, 1 SPIN 18, CITROEN - 1 C3 09, 1 C4CACTUS 20, 1 C4L 15, FIAT - 2 UNO 08/12, FORD - 1 FIESTA 09, 1 KA 15, HONDA - 2 CIVIC 13/14, HYUNDAI - 1 IX35 18, LAND - 1 FREELANDER2 12, NISSAN - 1 KICKS 18, 1 MARCH 15, VOLKSWAGEN - 1 VIRTUS 18, VOLVO - 1 XC40 18, **PÁTIO CURITIBA**: FIAT - 1 PALIO 15, IVECO - 1 TECTOR 14, RENAULT - 1 LOGAN 10, VOLKSWAGEN - 1 FOX 17, 1 VOYAGE 13, VOLVO - 2 FH 22, **PÁTIO GUARULHOS**: CHEVROLET - 1 COBALT 13, 1 MERIVA 07, 1 MONTANA 12, 1 ONIX 19, 1 S10 19, 1 ZAFIRA 10, DODGE - 1 JOURNEY 15, FIAT - 1 PALIO 12, 1 STRADA 09, 1 UNO 18, FORD - 1 ECOSPORT 11, 1 KA 17, HONDA - 1 ELITE 22, 1 PCX 20, HYUNDAI - 1 HB20 15, 1 TUCSON 10, JEEP - 1 COMPASS 19, KIA - 1 SPORTAGE 19, MITSUBISHI - 1 ECLIPSE 19, VOLKSWAGEN - 1 30.330 19, 1 5.140E 06, 1 SPACECROSS 12, YAMAHA - 1 CROSSER 22, **PÁTIO MONTE MOR:** CHEVROLET - 2 ONIX 13/18, 1 PRISMA 09, CITROEN - 1 C3 10, FIAT - 1 STRADA 18, FORD - 1 KA 10, IVECO - 2 DAILY 11, RENAULT - 1 CLIO 10, 1 SANDERO 12, VOLVO - 1 FH 21, **PÁTIO RIBEIRÃO PRETO:** CHEVROLET - 2 S10 11/20, FIAT - 1 TORO 22, 1 UNO 13, FORD - 1 KA 17, 1 RANGER 19, HYUNDAI - 1 HB20 13, 1 IX35 14, MERCEDES-BENZ - 1 AXOR 10, SCANIA - 1 R 17, TOYOTA - 1 HILUX 22, VOLKSWAGEN - 1 FOX 09, 1 GOL 14, 1 JETTA 13, 1 POLO 09. **CHASSIS**: 935SDN6AWCB556420, 935SUNFN2FB543726, 9BD11814481034793, KMHD351EBEU161376, 9BM958166PB303974, 9BVASG0C87E730506, 3GNAL7EK2CS611781, 9BGEN48H0PG113633, 9BGJC7520KB182933, 935FCKFVYAB508503,

CONTINUA NA PRÓXIMA PÁGINA...

As visitações aos lotes serão das 08h as 09h30, segunda à sábado, com exceção ao Pátio Dutra - Guarulhos 1 (Rod. Dutra km 223,5), que permanecerá com as visitações suspensas temporariamente. Outros serviços e atendimentos presenciais, permanecem suspensos.

SODRESANTORO SODRESANTORO LEILAOSODRESANTORO (11) 2464-6464 (11) 97777-1244 WWW.SODRESANTORO.COM.BR

Aponte a câmera do seu celular para o código e acesse agora nosso site

Consulte Edital e Condições de Venda Completas no site www.sodresantoro.com.br

SODRÉ SANTORO 45 anos

LEILÕES

VEÍCULOS SUCATAS MATERIAIS IMÓVEIS JUDICIAIS

ATENÇÃO: PARA A COMPRA EM LEILÕES OS INTERESSADOS DEVERÃO, OBRIGATORIAMENTE, ESTAR EM REGULARIDADE FISCAL PERANTE A RECEITA FEDERAL.

CONTINUAÇÃO DA PÁGINA ANTERIOR

9350WNFNYLB541949, 8BCND5GVUGG516976, 9BD15802786128870, 9BD195152C0337638, 9BFZF55A8A8007677, 9BFZH55L4F8190658, 93HFB2530EZ150875, 93HFB9640FZ219270, 95PJV81DBKB056081, SALFA2BE1CH310622, 94DFCAP15JB127766, 94DFFUK13GB106729, 9BWDH5BZ7JP072573, YV1XZACADK2082011, 9BD17102ZG7564675, 93ZE2HMH0E8927423, 93YLSR6RHAJ462897, 9BWAL45Z0J4011901, 9BWDB45U0ET005631, 9BVRG40D0NE917954, 9BVRG30CXNE924652, 9BGJC69Z0EB153235, 9BGXH75G08C718748, 9BGCA80X0DB176611, 9BGKS48U0KG442078, 9BGEY69H0LG122552REM, 9BGTW75C0AC214931, 3C4PDCCG3FT622102, 9BD373121D5010755, 9BD27808M97152447REM, 9BD195B6HJ0834930, 9BFZE55P8C8718595, 9BFZH55L2J8469521, 9C2JF8500NR008427, 9C2KF3410LR002953, 9BHBG51CAGP516564REM, 95PJM81BPBB005129, 988675136KKJ51455, KNAPM817BL7739517REM, JMYXTGK1WLZA01164, 9536Y8242LR005181REM, 9BWA932P06R612019, 8AWPB45ZXCA541524, 9C6DG25D0P0002277, 9BGKS48B0DG338389, 9BGKS48V0KG113666, 9BGRM6910AG210825, 935SUN6AYBB557395, 9BD57814FJY248965, 9BFZK53AXAB198567, 93ZC35A01B8427759, 93ZC35A01C8431600, 8A1CB8V05BL666595, 93YBSR6RHCJ193394, 9BVRG20CXME905958, 9BG138SJ0BC487520, 9BG148MK0MC410843, 9882261WNNKE59002, 9BD15804AD6891472, 9BFZH55LXJ8000001, 8AFAR22N0LJ168372, 9BHBG51CAEP130518, 95PJU81DBFB010450, 9BM958433AB710143, 9BSR6X400J3917180, 8AJBA3CD4N1736333, 9BWAA05Z0A4056531, 9BWAA45U0FP525036, 3VWL96163DM071802, 9BWDB09N59P033046.

LEILÃO ONLINE DE VEÍCULOS DE 25/04/2024, ÀS 09H30.

VEÍCULOS: **PÁTIO ARICANDUVA**: CHEVROLET - 1 CELTA 09, 1 CLASSIC 07, 1 SPIN 18, FIAT - 1 SIENA 10, 1 STRADA 20, FORD - 1 ECOSPORT 20, 1 FIESTA 13, HONDA - 1 FIT 05, NISSAN - 1 TIIDA 12, PEUGEOT - 1 208 14, RENAULT - 1 KGOO 14, 1 LOGAN 13, VOLKSWAGEN - 1 FOX 12, 1 POLO 18, **PÁTIO BAURU**: OUTROS - 1 SEMI 22, **PÁTIO CAÇAPAVA**: MERCEDES-BENZ - 1 310 98, **PÁTIO CURITIBA**: FIAT - 1 STRADA 21, FORD - 1 ECOSPORT 19, NISSAN - 1 VERSA 13, OUTROS - 1 SEMI-REBOQUE 19, RENAULT - 1 CLIO 13, **PÁTIO GUARULHOS**: ALFA - 1 ROMEO 99, BAJAJ - 1 DOMINAR 23, CHERY - 1 CAOA 21, CHEVROLET - 2 CELTA 06/11, 1 COBALT 15, 2 CRUZE 14/18, 3 ONIX 16/19/22, 1 PRISMA 19, CITROEN - 2 C3 14/15, 1 C4 11, DUCATI - 1 MONSTER 13, FIAT - 1 BRAVO 15, 1 CRONOS 18, 3 PALIO 04/08/11, 2 STRADA 10/20, FORD - 2 ECOSPORT 09/12, 1 EDGE 09, 1 FIESTA 14, 1 RANGER 19, 1 TAURUS 97, HONDA - 1 CG 16, 1 CITY 15, 2 CIVIC 12/16, 1 CR-V 06, 2 FIT 09/14, 2 HR-V 18, HYUNDAI - 1 AZERA 10, 3 HB20 13/15/22, JAC - 1 J5 13, JEEP - 2 COMMANDER 22/23, 1 COMPASS 23, 1 GCHEROKEE 14, LAND - 1 DISCOVERY 16, 1 VELAR 20, MERCEDES-BENZ - 1 314 21, 1 ACCELO 22, 2 ATEGO 08/22, NISSAN - 1 MARCH 11, OUTROS - 1 BITREM 21, PEUGEOT - 1 2008 20, 1 207 08, 1 208 21, 1 307 07, RENAULT - 1 KWID 19, 1 MEGANE 04, ROYAL - 1 ENFIELD 18, TOYOTA - 1 CCROSS 23, 2 COROLLA 15/19, 1 ETIOS 13, 2 HILUX 11/12, VOLKSWAGEN - 2 AMAROK 19/22, 1 FUSCA 85, 3 GOL 09/17/20, 1 SAVEIRO 16, 3 VOYAGE 09/14/17, YAMAHA - 1 FZ25 23, 1 MT03 17, **PÁTIO GUARULHOS-EXTERNO**: CHEVROLET - 1 CARAVAN 90, CITROEN - 1 C4L 19, MERCEDES-BENZ - 1 415 16, 1 MPOLO 09, RENAULT - 1 FLUENCE 16, SR - 1 FACCHINI 14, VOLKSWAGEN - 1 8.160 13, 3 FUSCA 69/72/74, 1 UP 16, **PÁTIO GUARULHOS-SOLDADO**: AUDI - 1 Q3 14, CHERY - 1 TIGGO 22, CHEVROLET - 1 CELTA 12, 1 PRISMA 16, FIAT - 1 ARGO 19, 1 UNO 11, FORD - 1 FIESTA 11, 1 FUSION 15, NISSAN - 1 VERSA 23, TOYOTA - 1 HILUX 07, VOLKSWAGEN - 1 GOL 12, 1 JETTA 16, 1 POLO 17, **PÁTIO GUATUPÊ**: PEUGEOT - 1 207 09, **PÁTIO MONTE MOR**: HONDA - 1 CG 09, OUTROS - 1 SEMI 21, VOLVO - 1 FH 22. **CHASSIS**: 9BGRZ0810AG149022, 8AGSA19908R162037, 9BGJG7520KB129608, 8AP17202LB2165154, 9BD0281A22MYV2407REM, 9BFZB55S3M8847701, 9BFZF55A1D8488876, 93HGD17405Z111615, 3N1BC1CD8DK201361, 936CLYFYYFB008562, 8A1FC1415FL544068, 93YLSR76HDJ777163, 9BWAA05Z7D4026494, 9BWAG5BZ2KP517597, 94BL0572NPV008751, 8AC690331WA518346, 9BD281A22NYW93269, 9BFZB55S6L8778274, 3N1CN7AD1EK420474, 9A9CA1722LLDJ5474, 8A1BB8215EL717365, ZAR936000X0032192, 95V3B1L5PRM002815, 95PACL51DNB008464, 9BGRZ48907G190097, 9BGRP48F0CG264139, 9BGJC69E0FB197179, 9BGPN68M0EB313881, 8AGBN69S0KR105833, 9BGKS48U0HG119784, 9BGKS48U0KG346568, 9BGEB48A0PG257913, 9BGKS69V0KG457515, 935SLYFYYEB569376, 935SLNFN2GB515710, VF7UDRFJWCJ500252, 95VM100ABDM000334, 9BD19823SG9037148, 8AP359A23KU036233, 9BD17301B54108044, 9BD17164G95297629, 8AP17164LC3022164, 9BD27803MB7317728, 9BD281B41MYV27328, 9BFZE55H598567930, 9BFZB55PXD8798105, 2FMDK48C49BA71159, 9BFZD55J9FB769335, 8AFAR23N2LJ168937, 1FALP53S7VG232344, 9C2KC2200GR131394, 93HGM6670FZ126655, 93HFB2530DZ214646, 93HFB9640GZ231369, JHLRE28407C200462, 93HGE68409Z111338, 93HGK5840FZ236229, 93HRV2890JZ253681REM, 93HRV2850JZ260637, KMHFC41DBBA558752, 9BHBG51CAEP141315, 9BHBG51CAFP441478, 9BHCU51AANP332165, LJ12FKS27E4501206, 988671179PKN42365, 988671149PKN38440, 98867512MPKM24048, 1C4RJFBM5FC618736, SALCA2BEXGH605436, SALYA2BX3LA268618, 8AC907135NE199722, 9BM951104PB302769, 9BM9580968B621213, 9BM958166PB297803, 3N1DK3CD4CL233448, 97VCAB123N1001652, 936CMNFNVLB538764, 9362PKFW09B004099, 8ADUWNFGYNG517757, 8AD3CN6B47G074192, 93YRBB001KJ887909, 8A1BA00254L493171, ME3DMEFT5KK030113, 9BRK3AAG5R0094299, 9BRBDWHE7G0263699, 9BRBD3HE4K0428969REM, 9BRK19BT6D2013551, 8AJFZ29G5C6153081, 8AJEX32G1D4035057, WV1DB42H9KA035645, WV1DA22H9NA033938, 9BWZZZ11ZFP053115REM, 9BWAA05U39P057879, 9BWAG45UXJT075328, 9BWAB45UXMT003810, 9BWLL45U4GP108023, 9BWDB05U8AT029307, 9BWDA45U5FT068647, 9BWDB45U2JT061998, 9C6RG5020R0073669, 9C6RH1120J0004918, 9BGVP15ELLB115597, 8BCND5GVULG503490, 8AC906633HE125507, 9BM3821859B655560, 8A1LZLH0THL559937, 94BB1043EER023975, 9531M52P5DR323411, B9623314, BP848533, BS452256, 9BWAG4123GT557118, WAUDFA8U3ER050064, 95PBDK51DPB034979, 9BGRP48F0DG164326, 9BGKT69V0HG180977, 9BD358A4NKYJ58633, 9BD195163C0209369, 3FAKP4BK1BM194344, 3FA6P0HT3GR166825, 3N1CN8AEXRL804588, 8AJFZ29G286052197, 9BWAA05U0DP017218, 9BWDJ5166GP002339, 9BWAH5BZ7JP017933, 9362PN6AYAB012938, 9C2KC15109R025929, 979RBD602N1035018, 9BVRG20CXNE918630.

LEILÃO ONLINE DE VEÍCULOS DE 25/04/2024, ÀS 14H00.

VEÍCULOS: **PÁTIO CESÁRIO LANGE**: CHEVROLET - 1 CELTA 01, FIAT - 1 WEEKEND 14, **PÁTIO GUARULHOS:** BMW - 1 X3 06, CHERY - 1 TIGGO 13, CHEVROLET - 1 CLASSIC 10, 2 PRISMA 08/13, 1 SPIN 15, 1 VECTRA 07, CITROEN - 1 C3 11, FIAT - 1 BRAVO 11, 1 DOBLO 03, 2 FIORINO 11/14, 4 PALIO 04/06/10, 1 SIENA 09, 1 TORO 19, 1 UNO 08, FORD - 2 ECOSPORT 05/14, 2 KA 15, 1 RANGER 12, HAOJUE - 1 DK150 20, HONDA - 3 CG 16/19, 1 CIVIC 09, 1 FIT 11, 1 PCX 21, HYUNDAI - 1 HB20 13, 2 TUCSON 08/10, KIA - 1 SORENTO 11, MITSUBISHI - 1 PAJERO 09, NISSAN - 1 LIVINA 13, 1 MARCH 12, 1 VERSA 12, PEUGEOT - 1 207HB 08, RENAULT - 1 KGOO 12, 1 SANDERO 16, VOLKSWAGEN - 1 FOX 05, 7 GOL 99/06/07/08/10/12/19, 1 TIGUAN 19. **CHASSIS**: 9BGRD08Z01G135746, 9BD374121F5069241, WBAPC71057WD73104, LVVDB24B5DD057494, 9BGSU19F0BB117243, 9BGRJ69809G155057, 9BGKS69L0DG283484, 9BGJB75E0GB143637, 9BGAD69W08B140758, 935SUN6AYCB527387, 9BD198261C9009965, 9BD11995831011802, 9BD255049B8910004, 9BD265122E9015063, 9BD17140B42450581, 9BD17164G72872804, 9BD17164LB5680700, 9BD17106LA5636104, 9BD17241ZA3527409, 98822611BLKC77919, 9BD15804A96206910, 9BFZE12P358682511, 9BFZB55P1F8962909, 9BFZH55L1G8295742, 9BFZH54J3F8278228, 8AFAR22F9DJ099613, 99KPCKBYJMM709012, 9C2KC2210HR504901, 9C2KC2200LR001090, 9C2KC2220KR003373, 93HFA6630AZ211438, 93HGE8890CZ101452, 9C2KF3400NR001227, 9BHBG51CADP080000, KMHJN81DP9U956377, 95PJN81BPBB004092, KNAKU811BC5272209, MMBGRKH809F008596, 94DTAFL10EJ665358, 3N1CK3CD5DL230653, 3N1CN7AD6DL802766, 9362MN6A39B038095, 8A1FC1415DL522663, 93Y5SRD04HJ547648, 9BWKB05ZX64047554, 9BWZZZ377YP033537, 9BWCA05W76P041819, 9BWCB05W68T063446, 9BWCA05W18P102746, 9BWAB05UXBT165071, 9BWAB05U4DP113978, 9BWAG45U3KT134866, 3VVHJ65N2LM006134.

LEILÃO ONLINE DE VEÍCULOS DE 26/04/2024, ÀS 09H30.

VEÍCULOS: **PÁTIO ARICANDUVA**: BMW - 1 325I 06, CHEVROLET - 1 AGILE 12, 1 CLASSIC 10, 1 CORSA 11, FIAT - 1 BRAVO 11, 1 IDEA 11, HONDA - 1 FIT 09, MERCEDES - 1 314 20, NISSAN - 1 MARCH 13, VOLKSWAGEN - 1 GOL 08, **PÁTIO BAURU**: CHEVROLET - 1 AGILE 12, 1 CLASSIC 04, 2 CRUZE 17, 2 MONTANA 09/11, 1 ONIX 18, CITROEN - 1 C3 10, FIAT - 1 CRONOS 21, 1 PALIO 09, 2 UNO 10/14, FORD - 2 FIESTA 09, 2 FOCUS 10/12, HONDA - 1 CIVIC 12, 1 HR-V 15, PEUGEOT - 1 207 11, RENAULT - 1 SANDERO 12, VOLKSWAGEN - 1 FOX 10, 2 GOL 95/20, 1 GOLF 06, 1 SAVEIRO 16, 1 SPACEFOX 08, **PÁTIO CAÇAPAVA:** CHEVROLET - 4 CLASSIC 05/07/08/10, 1 CORSA 08, 1 CRUZE 18, 2 PRISMA 11/19, CITROEN - 1 C4 12, FIAT - 1 STILO 09, 1 UNO 12, FORD - 1 ECOSPORT 17, 1 FIESTA 11, HONDA - 1 CB 18, 2 CIVIC 15/22, 2 FIT 05/08, HYUNDAI - 1 HB20 20, 1 TUCSON 12, LAND - 2 DISCOVERY 06/11, MITSUBISHI - 1 ASX 14, PEUGEOT - 1 207 11, 1 408 11, RENAULT - 1 CLIO 04, 1 OROCH 17, ROYAL - 1 METEOR 22, TOYOTA - 2 COROLLA 09/13, 1 HILUX 08, VOLKSWAGEN - 1 GOL 97, 1 UP 16, **PÁTIO CESÁRIO LANGE**: CHEVROLET - 1 CLASSIC 13, 1 COBALT 12, 1 ONIX 18, 1 PRISMA 10, CITROEN - 1 C3 06, 1 C4CACTUS 19, FIAT - 1 SIENA 13, 1 UNO 10, FORD - 1 FOCUS 13, 1 KA 09, HONDA - 1 CIVIC 19, 1 PCX 18, HYUNDAI - 1 TUCSON 12, JAGUAR - 1 XF 16, KIA - 1 SOUL 11, TOYOTA - 2 COROLLA 05/09, VOLKSWAGEN - 1 GOL 06, YAMAHA - 1 YBR 17, **PÁTIO GUARULHOS:** BMW - 1 320I 23, 1 G310 20, 1 X3 13, CHEVROLET - 1 AGILE 11, 1 CELTA 08, 1 CLASSIC 10, 2 CORSA 08/10, 1 CRUZE 14, 2 MERIVA 07, 1 ONIX 19, 1 PRISMA 19, 4 S10 10/11/16/18, 1 SPIN 15, 1 VECTRA 99, 1 ZAFIRA 07, CITROEN - 1 PICASSO 10, DAFRA - 1 NH 21, EFFA - 1 K02 16, FIAT - 2 500 09/12, 1 ARGO 21, 1 FREEMONT 13, 2 IDEA 12/14, 2 LINEA 10/13, 2 PALIO 08/12, 1 PUNTO 09, 1 SIENA 12, 3 STRADA 07/14/16, 1 TORO 20, 2 UNO 09/19, FORD - 2 ECOSPORT 13/19, 1 EDGE 13, 2 FIESTA 07/12, 1 FOCUS 16, 5 KA 11/12/16/19/20, 4 RANGER 07/15/20/23, HONDA - 1 BIZ 22, 2 CB 09/22, 2 CG 20/21, 1 FIT 07, 1 HR-V 15, 1 PCX 20, 2 SH 20, HYUNDAI - 1 HB20 13, 1 HR 21, 1 I30 09, IVECO - 1 STRALIS 22, JAC - 1 J2 14, 1 J3 13, JEEP - 1 GCHEROKEE 14, 3 RENEGADE 18, KAWASAKI - 1 ER-6N 11, 1 NINJA 18, KIA - 1 SORENTO 14, LAND - 1 R.ROVER 12, MITSUBISHI - 1 OUTLANDER 11, 1 PAJERO 07, NISSAN - 1 FRONTIER 11, 1 KICKS 18, 1 SENTRA 13, PEUGEOT - 1 208 13, 1 308 12, RENAULT - 2 CLIO 12/13, 1 DUSTER 17, 1 KGOO 14, 3 SANDERO 14/17, TOYOTA - 1 ETIOS 13, 4 HILUX 14/20/23, 1 YARIS 21, VOLKSWAGEN - 1 FOX 06, 5 GOL 08/09/18/21, 1 JETTA 11, 1 KOMBI 08, 2 SAVEIRO 04/14, 1 SPACEFOX 09, 1 T 19, VOLVO - 1 XC60 15, YAMAHA - 1 FLUO 23, 1 FZ25 20, 1 NMAX 19, **PÁTIO GUARULHOS-SOLDADO:** CHEVROLET - 1 S10 20, 1 SONIC 13, **PÁTIO GUATUPÊ**: CHEVROLET - 1 MONTANA 09, 2 S10 22/23, FIAT - 1 STRADA 18, 1 UNO 13, FORD - 1 FUSION 15, 1 KA 19, HONDA - 1 CITY 22, HYUNDAI - 1 CRETA 17, MITSUBISHI - 1 OUTLANDER 13, RENAULT - 1 FLUENCE 13, VOLKSWAGEN - 1 GOL 11, 1 UP 16, 1 VOYAGE 15, VOLVO - 1 S60 12, **PÁTIO LIMEIRA:** CHEVROLET - 1 ASTRA 06, 1 ONIX 14, 1 S10 11, CITROEN - 2 C3 10/13, 2 C4 10, FIAT - 1 ARGO 23, 2 PALIO 04/14, 2 SIENA 09/12, 1 STRADA 17, FORD - 1 ECOSPORT 19, 1 FIESTA 07, HONDA - 2 CG 19/20, 1 PCX 16, 1 WR-V 18, LEXUS - 1 LS 06, MERCEDES-BENZ - 1 L 09, MITSUBISHI - 1 ASX 11, PEUGEOT - 1 206 07, RENAULT - 1 CAPTUR 17, 2 CLIO 05/10, 1 SANDERO 13, TOYOTA - 1 COROLLA 06, VOLKSWAGEN - 1 24.250 11, 1 FOX 07, YAMAHA - 1 XTZ 18, **PÁTIO MONTE MOR**: AUDI - 1 E 21, BMW - 1 G310 21, 1 X1 17, CHEVROLET - 6 CELTA 01/04/05/09/11, 2 CLASSIC 05/09, 3 CORSA 09/10, 2 ONIX 15/18, 1 SPIN 14, CITROEN - 4 C3 08/09/10, 1 C4 09, FIAT - 3 PALIO 97/13/16, 2 SIENA 09/12, FORD - 1 ECOSPORT 11, 3 FIESTA 13/14, 2 KA 12/20, HONDA - 2 CG 18/23, 1 CITY 17, 2 CIVIC 08/12, 2 FIT 07/12, 1 PCX 22, HYUNDAI - 2 HB20 15, 1 TUCSON 06, JEEP - 1 COMPASS 22, LAND - 1 DEF 23, MERCEDES-BENZ - 1 ML 08, NISSAN - 1 FRONTIER 11, 1 MARCH 13, PEUGEOT - 1 206 08, 1 207 09, 1 307 08, 1 408 13, RENAULT - 1 CLIO 09, 1 DUSTER 12, 1 LOGAN 10, 1 MEGANEGT 08, 1 SANDERO 18, SUBARU - 1 LEGACY 07, TOYOTA - 1 ETIOS 15, 1 RAV4 11, VOLKSWAGEN - 2 FOX 05/11, 2 GOL 08/10, 1 JETTA 13, 1 SPACEFOX 09, YAMAHA - 1 XTZ 16, **PÁTIO RIBEIRÃO PRETO**: BMW - 1 328I 17, CHEVROLET - 1 AGILE 10, 2 CELTA 09/11, 2 CRUZE 14/16, 1 ONIX 15, CITROEN - 1 C3 20, 2 C4 08/10, FIAT - 1 CRONOS 23, 1 FASTBACK 23, 1 IDEA 08, 1 PALIO 14, 1 TORO 21, 2 UNO 05/09, FORD - 1 ECOSPORT 07, 1 FIESTA 11, 1 KA 10, HONDA - 2 BIZ 14/23, 1 CB 20, 2 CITY 10/19, 1 CIVIC 11, 1 ELITE 22, 2 FIT 07/11, 1 HR-V 20, HYUNDAI - 1 HB20 22, 1 I30 09, 1 IX35 12, JAGUAR - 1 XF 15, JEEP - 1 RENEGADE 19, KAWASAKI - 1 ER-6N 15, MERCEDES-BENZ - 1 ATEGO 16, 1 GLA 14, NISSAN - 1 MARCH 19, PEUGEOT - 1 2008 21, RENAULT - 1 CLIO 13, 2 FLUENCE 11, 1 LOGAN 12, SUZUKI - 1 GSX 18, TOYOTA - 1 ETIOS 17, 1 RAV4 18, VOLKSWAGEN - 1 FOX 08, 1 SAVEIRO 08, 2 SPACEFOX 08, 1 VOYAGE 09, YAMAHA - 1 YBR125I 16. **CHASSIS:** WBAVB11047VE38599, 8AGCN48X0DR117304, 9BGSU19F0BB235374, 9BGXH68X0CC164568, 9BD198261C9007861, 9BD135019C2193869, 93HGE87709Z107224, 8AC907635ME191535, 3N1CK3CDXEL215079, 9BWAA05W49T011390, 8AGCN48X0DR125076, 9BGSA19E05B157427, 8AGBN69S0JR127306, 8AGBN69S0HR150351, 9BGXL80P0AC119752, 9BGCS80X0CB193970, 9BGKL48U0KB180281, 935SUN6AYBB554086, 8AP359A0DNU182117, 9BD17164LA5532565, 9BD15802AB6500932, 9BD195102F0652482, 9BFZF55A498419445, 9BFZF54P498391829, 8AFUZZFHCBJ382649, 8AFTZZFHCDJ039159, 93HFB2550CZ214818, 93HRV2870GZ126738, 9362PN6AXCB030879, 93YBSR7RHCJ200062, 9BWAB05Z9A4144331, 9BWZZZ30ZSP007760, 9BWAL45U3MT036077, 9BWAA01J664017045, 9BWKB45U6GP116672, 8AWPB05Z69A310881, 9BGSA19E05B250840, 8AGSA19908R140944, 8AGSA19908R321337, 9BGSU19F0BB184606, 9BGXH68608B231761, 8AGBB69S0KR113177, 9BGRP69X0CG300762, 9BGKS69V0KG443912, 8BCLCN6BYDG502356, 9BD19241RA3094578, 9BD195152D0371766, 9BFZB55SXJ8696805, 3FADP4EK9CM147939, 9C2MC4400JR013298, 93HFB9640GZ216730, MRHFE4640PP010072, 93HGD18406Z106424, 93HGE57408Z214223, 9BHCN51AALP060577, 95PJN81EPDB057378, SALLAAA146A378590, SALLAAAF4BA595105, 93XXNGA2WECE06694, 9362MN6AYBB076950, 8AD4DRFJWCG002651, 93YLB06255J557149, 93Y9SR3H5HJ774728, ME3DJEMT5PV001490, 9BRBB48E6A5110199, 9BRBD48E2E2640123, 8AJYZ59GX93032051, 9BWZZZ377VP638592, 9BWAG4122HT542739, 9BGSU19F0EB133257, 9BGJB69X0CB248749, 9BGKT48V0KG236030, 9BGRM69X0BG209128, 935FCKFV86B511967, 9350WNFNYKB527354, 8AP372110E6062554, 9BD195152B0055017, 8AFVZZFFCEJ171819, 9BFZK53AXAB160191, 93HFC2660LZ101642, 9C2KF2200JR007891, 95PJN81BPDB047988, SAJBB4BG0HCY33670, KNAJT814AC7345125, 9BR53ZEC258592441, 9BRBB48E3A5076724, 9BWCA05WX6P052989, 9C6RG3110J0017515, 98M30FV05R4021683, 99Z0G2209LR886840, WBAWX3107E0G26464REM, 8AGCB48X0BR281217, 9BGRZ08908G267147, 9BGSU19F0BB217765, 9BGXM19809B150498, 9BGXH68P0BC139895, 9BGPB69M0EB308068, 9BGXL75G07C720312, 9BGXH75G07C722117, 9BGKL48U0KB225956, 9BGKS69V0KG432904, 9BG138SF0BC423586, 9BG138XP0BC483521, 9BG148FK0HC401327, 9BG148PK0KC405457, 9BGJC75E0GB138997, 9BGJG19H0XB528998, 9BGTU75W08C130969REM, 935CHN6AVBB546328, 95VZB1L5MNM001689, 95DDN2190GMA00010, ZFA312000A0397986, 3C3AFFAR6CT262779, 9BD358A1NMYL25942, 3C4PFABB2ET101651, 9BD13571AC2215712, 9BD13531CE2265877, 9BD11058DB1532696, 9BD1105BDD1558884, 9BD17106G95329364, 9BD17164LD5821354, 9BD118121A1079613, 9BD197173D3023441, 9BD27803A87011438REM, 9BD57814UF7934130, 9BD57814UGB107422, 98822617CMKD34626, 9BD15822AA6296394, 9BD195A4ZK0860453, 9BFZB55P6E8921786, 9BFZB55S9L8778849, 2FMDK4KCXDBB60025, 9BFZF16P388167844, 9BFZF54P6C8315990, 8AFSZZFHCGJ411732, 9BFZK53A5BB315926, 9BFZK53A2DB404629, 9BFZH55L6H8404374, 9BFZH55L7L8444617REM, 9BFZH55L1M8090269, 8AFER13PX8J144809, 8AFAR23L4FJ313818, 8AFAR23N9LJ185959, 8AFBR01L8RJ368580, 9C2JC4830NR057556, 9C2NC4310AR037484, 9C2PC4920PR001132, 9C2KC2210LR052384, 9C2KC2210NR006920, 93HGD37808Z101792, 93HRV2870GZ141001, 9C2KF3400MR001369, 9C2KF2700MR000535, 9C2KF2710MR000176, 9BHBH51DBEP173328, 95PZBN7KPNB092704, KMHDC51EBAU182010, 93ZM2SSH0P8841633, LJ12EKP18E4609269, LJ12EKR28E4304599, 1C4RJFBM4FC664509, 988611132JK172063, 98861110YJK192029, 98861115XKK210264, 96PERCC19BFS00339, 96PEXHA18JFS00210, KNAKU813DF5565379, SALLSAAG6DA762521, JMYXLCW6WCU001908, JMYLYV97W8JA00431, 94DVDUD40CJ921393, 94DFCAP15KB105262, 3N1BB7AE8EL604205, 936CLYFYYEB014352, 8AD4CRFJVDG026793, 8A1BB8205DL373698, 8A1BB8215EL652623, 93YHSR3H5JJ987129, 8A1FC1415FL659087REM, 93Y5SRD6DFJ656320, 93YBSR6RHEJ363395, 93Y5SRF84HJ805793, 9BRB29BT0D2012229, 8AJYY59G3F6526135, 8AJKA3CD7L3076838, 8AJBA3CD2R1800133, 8AJBA3CD2P1769558, 9BRKC9F38N8168184, 9BWKA05Z674058426, 9BWAA05W69P077934, 9BWAA05W4AP027568, 9BWAA05U6AT171192, 9BWAG45U7KT088636, 9BWAG45U5MT107848, 3VWLN6165CM071245, 9BWMF07X29P004791, 9BWEB05X65P054395, 9BWJB45U3FP126036, 8AWPB05Z9AA002611, 9BWBH6BF3L4048147, YV1DZ40CDG2879523, 9C6SEJ310R0016975, 9C6RG5010M0071608, 9C6SG3310L0046355, 9BG148MK0LC435721, 3G1J86CD2ES560268, 9BGXL80P0AC120214, 9BGEY69H0NG184749, 9BGEB69H0RG103293, 9BD5781FFJY247205, 9BD15802AD6848747, 3FA6P0D90FR298255, 9BFZH55L6L8472120, 93HGN2650NK111022, 9BHGC813BHP011117, JMYXLGF4WEZA01361, 8A1LZBW2TDL641538, 9BWAA05U0CP017721, 9BWAG4123HT535833, 9BWDB45U5GT042757, YV1FS90H6D2190570, 9BGTR48W07B128703, 9BGKS48B0FG164142, 9BG138SP0BC483541, 935FCKFVYBB501202, 935SLYFYYEB534994, 8BCLDRFJVBG544576, 8BCLCRFJWAG546849, 9BD358ATVPYM58946, 9BD17103742402897, 9BD17122LE5911982, 8AP17202LA2050132, 9BD372171D4028785, 9BD5781FFHY171951, 9BFZB55SXL8803306, 9BFZF16PX88191817, 9C2KC2210LR019319, 9C2KC2200LR143742, 9C2KF2210GR102217, 93HGH8840JZ124057, JTHGM46F875001155, 9BM6953049B649831, JMYXTGA2WCZA07006, 9362AKFW98B040242, 93YRHAL44JJ882025, 93YLB8B056J692369, 8A1CB8V05AL501385, 93YBSR8VNEJ752800, 9BR53ZEC178555695, 9534N8246CR222250, 9BWKA05Z384041469, 9C6DG3310K0002431, WAUTACGE7MB036918, 99Z0G3000NZ904105, 98MHS7001H4A58759, 9BGRD08Z01G160160, 9BGRX08X05G108251, 9BGRX08906G121637, 9BGRZ08109G248382, 9BGRX4810AG185118, 9BGRP48F0CG227336, 9BGSA19E05B215868, 9BGSA1910AB131271, 9BGSA19109B261548, 9BGXM68P09C184909, 9BGXH68P0AC196591, 9BGKS48G0GG171343, 9BGKL48U0KB125511, 9BGJC75Z0FB132133, 935FCKFV88B568196, 935FCKFVYAB515868, 935FCKFVYBB512737, 935FCKFVYBB541847, 8BCLDRFJWAG523268, 9BD178258V0487529, 9BD196283E2192750, 8AP19627ZG4156360, 8AP17202LA2054113, 9BD372110D4026688, 9BFZE55H3C8722806, 3FADP4YJ1EM109028, 9BFZD55P3EB715001, 9BFZD55J0EB719079, 9BFZK53A9CB383292, 9BFZH54S5L8479598, 9C2KC2500JR114913, 9C2KC2200RR503857, 93HGM6630HZ211231, 93HFA66808Z266549, 93HFB2630DZ210669, 93HGD17407Z204840, 93HGE6850DZ211978, 9C2KF3400NR004010, 9BHBH51DBFP416888, 9BHBG51CAFP398643, KMHJM81BP6U447991, 98867512TNKL54511, SALEA7BW0P2213597, WDCBB22E68A410132, 94DVCGD40CJ985328, 3N1DK3CDXEL229939, 9362AKFW99B025713, 9362MKFWXAB019519, 8AD3DN6B49G020577, 8AD4DRFJYEG029762, 8A1CB8V05AL338893, 93YHSR2LADJ273426, 93YLSR6RHBJ655362, 93YKM2N3A8J053872, 93Y5SRFHGKJ465579, JF1BPELUA8G092284, 9BRK29BT6F0058310, JTMZD31V1B5190064, 9BWKA05Z264117180, 9BWAB45Z2C4001411, 9BWAA05W39T120505, 9BWAB05U9BT095367, 3VWL96168DM071827, 8AWPB05Z5AA011287, 9C6KG0570H0009285, 98M8M7000H4A40618, 8AGCN48X0BR174564, 9BGRZ0810AG229711, 9BGRG08F0CG225077, 9BGPN68M0EB309449, 8AGBN69S0HR101715, 9BGKS48R0FG417454, 935SLHMZ1MB503445, VF7LARFJ48Y504810, 8BCLCN6BYAG548536, 8AP359AFZPU296903, 9BD376A21RYB46312, 9BD13531682087543, 9BD196283F2241018, 9882261WHNKE18534, 9BD15802764715573, 9BD15822AA6295888, 9BFZE16P278855383, 3FAFP4BK4CM141463, 9BFZK53A1BB249603, 9C2JC4830FR007448, 9C2JC4830PR078154, 9C2MC4400LR201179, 93HGM2620AZ118579, 93HGM6650KZ109487, 93HFA6660BZ131146, 9C2JF8500NR018355, 93HGE57608Z109241, 93HGE8890CZ101920, 93HRV2850LZ133459, 9BHCP51BBNP304222, KMHDC51EBAU185862, KMHJU81DBDU630753, SAJAA05U3FPU76399, 98861115XLK308563, 96PERCE11FFS00306, 9BM958150GB042107, WDCTG4DW0FJ090567, 94DFCUK13LB201113, 936CM5GVVNB521451, 8A1BB8215EL612063, 8A1LZBW2TCL939928, 8A1LZBW2TCL846616, 93YLSR6RHCJ214047, 9CDDG3223KM100236, 9BRB29BT2J2164234, JTMYD3EV0JJ162591, 9BWKA05Z984133282, 9BWEC05WX8P145422, 8AWPB05ZX8A046966, 8AWPB05ZX8A040181, 9BWDB05U49T220024, 9C6RE2120H0001306.

LEILÃO ONLINE DE VEÍCULOS DE 27/04/2024, ÀS 09H30.

VEÍCULOS: **PÁTIO BAURU:** CHEVROLET - 1 TRAILBLAZER 20, CITROEN - 1 C3 11, FIAT - 1 FIORINO 17, 1 PUNTO 11, FORD - 1 ECOSPORT 17, JEEP - 1 RENEGADE 23, VOLKSWAGEN - 1 NIVUS 22, **PÁTIO CAÇAPAVA:** AUDI - 1 A3 16, 1 Q3 18, CITROEN - 1 PICASSO 11, HONDA - 1 CR-V 13, HYUNDAI - 1 HB20 18, **PÁTIO CURITIBA**: BMW - 1 320I 22, CHEVROLET - 1 EQUINOX 18, FIAT - 1 FIORINO 16, 1 SIENA 11, 3 UNO 06/11, KIA - 1 SPORTAGE 12, MERCEDES-BENZ - 1 ML350BLUETEC 14, NISSAN - 1 FRONTIER 21, PEUGEOT - 1 208 16, 1 308 12, RENAULT - 1 FLUENCE 13, 1 SANDERO 12, TOYOTA - 2 HILUX 16/21, VOLKSWAGEN - 1 VIRTUS 18, VOLVO - 3 FH 12/20/22, 1 XC60 19, 1 XC90 16, **PÁTIO GUARULHOS**: AUDI - 1 A1 12, CHEVROLET - 1 CLASSIC 10, 2 CORSA 07/12, 2 CRUZE 17, 2 MONTANA 12/13, 2 ONIX 15/19, 2 PRISMA 14/15, 1 S10 14, 1 ZAFIRA 11, FIAT - 2 ARGO 19/21, 1 DOBLO 15, 3 FIORINO 07/13/23, 1 IDEA 08, 1 LINEA 10, 1 PALIO 13, 1 SIENA 13, 1 STRADA 10, 2 WEEKEND 16/18, FORD - 1 ECOSPORT 09, 4 FIESTA 11/12, 1 KA 13, HARLEY-DAVIDSON - 1 XL1200X 17, HONDA - 1 CITY 10, 1 CR-V 16, 1 FIT 08, 1 PCX 21, HYUNDAI - 1 CRETA 23, 1 HB20 14, 2 HB20S 14, 1 TUCSON 12, JEEP - 3 RENEGADE 16/18/21, KAWASAKI - 1 NINJA 11, KIA - 1 CERATO 15, 1 PICANTO 10, MITSUBISHI - 1 ASX 14, NISSAN - 1 KICKS 22, 2 VERSA 16/18, PEUGEOT - 2 208 13/15, 1 408 11, 1 HOGGAR 10, RANDON - 1 SR 15, RENAULT - 1 DUSTER 13, 3 SANDERO 08/10/12, TOYOTA - 1 COROLLA 18, VOLKSWAGEN - 1 17.190 13, 1 SPACEFOX 11, **PÁTIO MONTE MOR**: AUDI - 1 Q3 20, CHEVROLET - 1 CELTA 06, 1 MONTANA 18, 3 ONIX 13/17/20, CITROEN - 1 C3 10, 2 C4 08/10, FIAT - 1 DOBLO 13, FORD - 1 FUSION 10, 1 KA 11, HONDA - 1 CG 22, 1 FIT 14, RENAULT - 1 CLIO 09, 1 MASTER 13, 2 SANDERO 08/18, ROYAL - 1 ENFIELD 22, TOYOTA - 1 COROLLA 13, 1 HILUX 14, 1 HILUXSW4 14, VOLKSWAGEN - 1 NIVUS 21, 1 SPACEFOX 08, VOLVO - 1 XC90 17, YAMAHA - 1 FZ15 23, **PÁTIO RIBEIRÃO PRETO:** AUDI - 1 Q3 22, FIAT - 1 500 13, 1 ARGO 19, FORD - 1 ECOSPORT 14, HONDA - 1 CIVIC 18, KIA - 1 CERATO 12, LAND - 1 DISCOVERY 19, NISSAN - 1 KICKS 17, RENAULT - 1 LOGAN 07, VOLKSWAGEN - 1 33.460 22, 1 AMAROK 12, 1 FOX 05. **CHASSIS:** 9BG156YK0LC443036, 935SDN6AYCB558845, 9BD2651JHJ9093152, 9BD11812EC1191100, 9BFZB55P3H8635642, 9886111LMPK541263, 9BWCH6CH4NP015003, 99ADJ78V1G4004035, 99ABJ68UXK4000356, 935CHN6AVCB505017, 3HGRM6870DG501456, 9BHBG51CAKP985232, 98M5Z9009N4007030, 3GNAX9EX0KS502102, 9BD26512MG9064462, 8AP17206LC2241249, 9BD15802774898959, 9BD195102C0174251, 9BD195152C0274054, KNAPB817BC7309351, WDCDA2EW5EA381623, 8ANBD33B4ML922185, 936CLHMZ1HB009644, 8AD4CRFJVDG002929, 8A1LZB015EL806737, 93YBSR7UHCJ271452, 8AJBA3FS6H0235464, 8AJBA3CD1N1702298, 9BWDH5BZ1KP531789, 9BVAG20C4CE789653, 9BVRG40D9ME887213, 9BVRG20C8NE916041, LYVUZBACDLB533711, YV1LFA2CCH1130835, WAUAYA8X2DB016728, 9BGSU19F0BB165330, 9BGXH68808C115562, 9BGXH68X0CC211472, 8AGBB68S0JR112367, 8AGBN68S0HR146806, 9BGCA80X0CB272865, 9BGCA80X0DB295203, 9BGKS48R0FG376859, 9BGKS48U0KG322658REM, 9BGKT69L0FG273770, 9BGKS69R0FG373466, 9BG144DK0FC402019REM, 9BGTD75J0CC120868, 9BD358A4HKYJ53017, 9BD358A1NNYL69245, 9BD11970UG1132746, 9BD25504988802330, 9BD255049D8962452, 9BD2651PAR9236165, 9BD13531692105157, 9BD11054DB1535219, 9BD17106LE5902470, 9BD197163E3140725, 9BD27803MB7329618, 9BD37412FH5094211, 9BD37417DK5104625, 9BFZE55H898516762, 9BFZF54P4C8265445, 3FAFP4EK6DM139145, 9BFZF55A0D8427826, 9BFZF55P0C8327020, 9BFZK53A6DB474361, 9321LC3J3HD439791, 93HGM2640AZ121929, 3HGRM6870GG501475, 93HGE68509Z101239, 9C2KF3420MR005548, 9BHGA811BRP292686, 9BHBG51CAFP306346, 9BHBG41DAFP262251, 9BHBG41DAEP259669, 95PJN81BPDB038015, 988611102GK080417, 98861112XJK177964, 98861115XMK376022, 96P3XD12CFS00012, KNAFZ414BG5423502, KNABK514BBT049249, 93XXTGA2WFCE18712, 94DFCAP15NB136677, 94DBCAN17GB205538, 94DBCAN17KB109482, 936CLNFNWEB047012, 936CLYFY1GB004342, 8AD4DRFJVCG045276, 9362VKFWXBB010705, 9ADG0752FFM394103, 93YHSR2L6EJ762003, 93YBSR0RH9J180668, 93YBSR7RHBJ530565, 93YBSR7RHCJ201737, 9BRBD3HE6K0391102, 9536E8247DR337594, 8AWPB05Z6CA504706, WAUBYAF36M1046101, 9BGRY48907G145673, 9BGCA8030KB138892, 9BGKS48B0EG147809, 9BGKS48U0JG220422, 9BGEA48H0LG231710, 935FCKFVYBB568496, 8BCLDRFJ49G512200, 8BCLCRFJWAG541162, 9BD119707D1108838, 3FAHP0CG3AR425405, 9BFZK53A7CB347178, 9C2KC2200NR218562, 93HGK5840FZ218647, 8A1BB8V05AL287760, 93YVBU4L1EJ231473, 93YBSR1RH9J186856, 93Y5SRFHDKJ607987, ME3DJEMT5PV000733, 9BRBD48E9E2621665, 8AJFY29G7E8556764, 8AJYY59G8F6527362, 9BWCH6CH5MP034772, 8AWPB05Z59A300505, YV1LTBACDJ1212574, 9C6RG7710R0033362, 99ACFAF30N4143050, 3C3AFFAR7ET737942, 9BD358A4NKYJ46142, 9BFZB55P1F8973120, 93HFC2640JZ215803, KNAFW411BD5609954, 99JCA2BN3LT208813, 94DFCAP15JB113580, 93YLSR1TH8J974181, 953698TK5NR051911, WV1SD42H3DA028789, 9BWKA05Z654065566.

LUIZ FERNANDO DE ABREU SODRÉ SANTORO, LEILOEIRO OFICIAL JUCESP Nº 192 - LUIZ ALEXANDRE MAIELLARI, PREPOSTO EM EXERCÍCIO

BENS E LOCAIS DE EXPOSIÇÃO DOS BENS CONSTAM NO CATÁLOGO DO LEILÃO.

Condições de venda: a visitação aos lotes estará liberada de segunda a sábado, das 08h às 09h30, em todos os pátios da Sodré Santoro, com exceção ao pátio Dutra (Guarulhos 1 - Rod. Dutra, km 223,5) e somente pode ser feita no dia do leilão. Outros serviços e atendimentos presenciais, permanecem suspensos. Consulte as condições de venda e de pagamento completas no edital disponível em www.sodresantoro.com.br. Os bens são vendidos no estado em que se encontram. Os participantes declaram que fizeram todas as pesquisas e levantamentos necessários junto aos órgãos competentes para constatar eventuais dívidas pendentes sobre o referido bem. Os documentos dos bens arrematados serão encaminhados pelos comitentes vendedores aos arrematantes em prazos diferenciados, divulgados durante o leilão e nas condições de venda. Todos os leilões são regidos pelas normas estabelecidas no decreto nº 21.981, De 19/10/1932, que regula a profissão do Leiloeiro Oficial, pelas demais normas legais aplicáveis, além das constantes dos editais divulgados. Informações: 11 2464-6464, www.sodresantoro.com.br.

As visitações aos lotes serão das 08h as 09h30, segunda à sábado, com exceção ao Pátio Dutra - Guarulhos 1 (Rod. Dutra km 223,5), que permanecerá com as visitações suspensas temporariamente. Outros serviços e atendimentos presenciais, permanecem suspensos.

SODRESANTORO SODRESANTORO LEILAOSODRESANTORO (11) 2464-6464 (11) 97777-1244 WWW.SODRESANTORO.COM.BR

Aponte a câmera do seu celular para o código e acesse agora nosso site
Consulte Edital e Condições de Venda Completas no site www.sodresantoro.com.br

FREITAS LEILOEIRO OFICIAL

CONSULTE NOSSA AGENDA DE LEILÕES:

www.FREITASLEILOEIRO.com.br

CENTRAL DE INFORMAÇÕES: (11) 3117.1000

VEÍCULOS | IMÓVEIS | MATERIAIS

YOUTUBE.COM/FREITASLEILOEIRO INSTAGRAM.COM/FREITASLEILOEIRO FACEBOOK.COM/FREITASLEILOEIRO

ATENÇÃO: PARA A COMPRA EM LEILÃO O ARREMATANTE PRECISA ESTAR EM REGULARIDADE FISCAL PERANTE A RECEITA FEDERAL

LEILÕES DE VEÍCULOS

190 VEÍCULOS
DIA: 30.04.2024 - 3ª FEIRA - 10h00
PRESENCIAL e ON-LINE
AV. DOS ESTADOS, 584 - PORTÃO 2 - UTINGA - SANTO ANDRÉ/SP
VISITAÇÃO: 30.04.2024, a partir das 08h00 | verificar informações no site
• DIVERSOS MODELOS • CAMINHÕES • MOTOS • SEMI-NOVOS • SINISTRADOS • SUCATAS

180 VEÍCULOS
DIA: 02.05.2024 - 5ª FEIRA - 10h00
PRESENCIAL e ON-LINE
AV. JUSCELINO KUBITSCHEK DE OLIVEIRA, 1360
SANTA BÁRBARA D'OESTE/SP
VISITAÇÃO: 02.05.2024, a partir das 08h00 | verificar informações no site
• DIVERSOS MODELOS • CAMINHÕES • MOTOS • SEMI-NOVOS • SINISTRADOS • SUCATAS

300 VEÍCULOS
DIA: 03.05.2024 - 6ª FEIRA - 10h00
PRESENCIAL e ON-LINE
AV. DOS ESTADOS, 584 - PORTÃO 2 - UTINGA - SANTO ANDRÉ/SP
VISITAÇÃO: 03.05.2024, a partir das 08h00 | verificar informações no site
• DIVERSOS MODELOS • CAMINHÕES • MOTOS • SEMI-NOVOS • SINISTRADOS • SUCATAS

Condições de venda e pagamento: Cheque no valor total da arrematação, que deverá ser trocado por TED à favor do Leiloeiro, em até 24 horas após o leilão + Cheque de 5% de comissão do Leiloeiro, acrescido das despesas administrativas constantes no catálogo do leilão. Os veículos serão vendidos no estado, sem garantias. Multas, inclusive de averbação; débitos; IPVA's, pré-existentes ou decorrentes da regularização, por conta do arrematante. A procedência e evicção de direitos dos veículos deste leilão são de inteira e exclusiva responsabilidade dos Comitentes Vendedores. Demais condições constam no catálogo distribuído no leilão.

SERGIO VILLA NOVA DE FREITAS - LEILOEIRO OFICIAL - JUCESP 316 CENTRAL DE INFORMAÇÕES: 11 3117.1000 www.FREITASLEILOEIRO.com.br

LEILÕES DE BENS DIVERSOS

Dia 03.05.2024 - 6ª feira, 16h00 - SOMENTE "ON-LINE"
VISITAÇÃO: VERIFICAR INFORMAÇÕES NO SITE

03 LOTES | MOTOS - ASSOCIAÇÃO ALPHAVILLE RESIDENCIAL 3

Dia 13.05.2024 - 2ª feira
11h00 - SOMENTE "ON-LINE"
VISITAÇÃO: VERIFICAR INFORMAÇÕES NO SITE

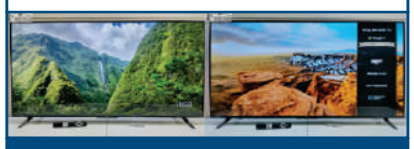

SMART TV TCL LED 40" - 55"

Dia 13.05.2024 - 2ª feira
17h00 - SOMENTE "ON-LINE"
VISITAÇÃO: VERIFICAR INFORMAÇÕES NO SITE

DESKTOP / NOTEBOOK - LENOVO CORE i7

Dia 16.05.2024 - 5ª feira
17h00 - SOMENTE "ON-LINE"
VISITAÇÃO: VERIFICAR INFORMAÇÕES NO SITE

CADEIRAS GAMER / EXECUTIVA

LANCES, CONDIÇÕES DE VENDA E PAGAMENTO, FOTOS E OUTRAS INFORMAÇÕES, CONSULTE NOSSO SITE: www.FREITASLEILOEIRO.com.br

LEILÕES DE IMÓVEIS

bradesco — LEILÃO EXTRAJUDICIAL — 14 IMÓVEIS

1º LEILÃO: 29/04/2024, a partir das 10h00
2º LEILÃO: 06/05/2024, a partir das 10h00

LOCALIDADES: GO MG PA PE PR RJ SC SP TO

APARTAMENTOS
ÁREA RURAL • CASAS

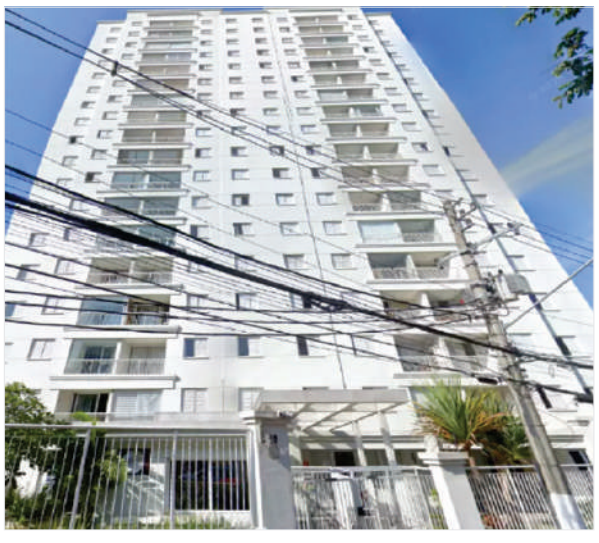

ALIENAÇÃO FIDUCIÁRIA — SOMENTE "ON-LINE"

Lances "on-line", edital completo, condições de venda e pagamento, fotos, consulte: www.freitasleiloeiro.com.br

Mais informações consulte: https://VITRINEBRADESCO.com.br/
(11) 3117.1001 af@freitasleiloeiro.com.br

SERGIO VILLA NOVA DE FREITAS | LEILOEIRO OFICIAL - JUCESP 316

creditas — LEILÃO SOMENTE "ON-LINE" — 01 IMÓVEL

FECHAMENTO:
02/05/2024, a partir das 10h00

LOTE 01 - RONDONÓPOLIS/MT - CASA
Rua Nilmo Costa Gomes Júnior, nº 255
(Lt. 15 da qd. 12) - BAIRRO SAGRADA FAMÍLIA
Área Terreno: 377,10m²
Área Construída: 237,37m²
(lançada no IPTU 286,37m²)
Lance Inicial: R$ 688.651,69

CONDIÇÕES DE PAGAMENTO: • À VISTA, SEM DESCONTO
• PARCELADO: SINAL DE 21% DO VALOR TOTAL DA ARREMATAÇÃO E O SALDO EM ATÉ 03 PARCELAS CORRIGIDAS PELO IGP-M
• FINANCIAMENTO IMOBILIÁRIO

Lances "on-line", edital completo, condições de venda e pagamento, fotos, consulte: www.freitasleiloeiro.com.br

(11) 3117.1001 sac@freitasleiloeiro.com.br

SERGIO VILLA NOVA DE FREITAS | LEILOEIRO OFICIAL - JUCESP 316

bradesco — LEILÃO EXTRAJUDICIAL — IMÓVEIS

1º LEILÃO: 20/05/2024, a partir das 10h00
2º LEILÃO: 23/05/2024, a partir das 10h00

VÁRIAS LOCALIDADES

DIVERSOS IMÓVEIS
EM LOTEAMENTO

ALIENAÇÃO FIDUCIÁRIA — SOMENTE "ON-LINE"

Lances "on-line", edital completo, condições de venda e pagamento, fotos, consulte: www.freitasleiloeiro.com.br

Mais informações consulte: https://VITRINEBRADESCO.com.br/
(11) 3117.1001 af@freitasleiloeiro.com.br

SERGIO VILLA NOVA DE FREITAS | LEILOEIRO OFICIAL - JUCESP 316

bradesco — LEILÃO SOMENTE "ON-LINE" — 40 IMÓVEIS

FECHAMENTO:
06/05/2024 a partir das 13h30

LOCALIDADES: BA CE GO MA MG MS PR RJ RO RS SC SP TO

APARTAMENTOS - ÁREA RURAL • CASAS
GALPÕES • IMÓVEIS COMERCIAIS - TERRENOS

AMPLAS FACILIDADES DE PAGAMENTO:
✔ À vista com 10% de desconto
✔ Parcelamento em 12x sem juros/correção ou 24, 36, 48 vezes com juros/correção

Lances "on-line", edital completo, condições de venda e pagamento, fotos, consulte: www.freitasleiloeiro.com.br

Mais informações consulte: https://VITRINEBRADESCO.com.br/
(11) 3117.1001 sac@freitasleiloeiro.com.br

SERGIO VILLA NOVA DE FREITAS | LEILOEIRO OFICIAL - JUCESP 316

creditas — LEILÃO SOMENTE "ON-LINE" — 01 IMÓVEL

FECHAMENTO:
27/05/2024, a partir das 10h00

LOTE 01 - SÃO PAULO/SP
APARTAMENTO nº 31
Rua Bartolomeu Bon, nº 300 -
Cond. Bosque do Butantã, 3°andar do Bloco B
Edifício Cedro - JARDIM DRACENA
Área Privativa: 60,41m²
Lance Inicial: R$ 292.986,21

CONDIÇÕES DE PAGAMENTO: • À VISTA, SEM DESCONTO
• PARCELADO SEM DESCONTO: SINAL DE 21% DO VALOR TOTAL DA ARREMATAÇÃO E O SALDO EM ATÉ 03 PARCELAS CORRIGIDAS PELO IGP-M
• FINANCIAMENTO IMOBILIÁRIO

Lances "on-line", edital completo, condições de venda e pagamento, fotos, consulte: www.freitasleiloeiro.com.br

(11) 3117.1001 sac@freitasleiloeiro.com.br

SERGIO VILLA NOVA DE FREITAS | LEILOEIRO OFICIAL - JUCESP 316

MUT
FAZENDA BRASÍLIA AGROPECUÁRIA
FAZENDA CALCIOLÂNDIA
FAZENDAS DO BASA GADO DE LEITE
EXPOZEBU 2024
17º Leilão
PROGREGIR
falta
1 SEMANA
29 de ABRIL 2024
SEGUNDA-FEIRA - 20:30H
TATERSAL RKC - UBERABA - MG
MARKETING
Nil
(13) 99111.1447
ASSESSORIA
Q
(34) 99142.4291
(61) 99983.1020
(27) 998116.989
LEILOEIRA
PROGRAMA LEILÕES
(43) 3373.7077
TRANSMISSÃO
REMATE WEB
remateweb.com

FAZENDAS DO BASA
GADO DE LEITE

MQE
LEILÃO

MELHOR QUE A ENCOMENDA

GIR LEITEIRO E GIROLANDO MEIO-SANGUE

1º DE MAIO 4ª FEIRA 20:30H
TATERSAL RKC - PARQUE FERNANDO COSTA - UBERABA - MG
DURANTE A EXPOZEBU 2024

TRANSMISSÃO
terraviva
Cultivando o melhor do Brasil

MARKETING
Nil
(13) 99111.1447

ASSESSORIA
Q
(34) 99142.4291
(61) 99963.1020

LEILOEIRA
PROGRAMA LEILÕES
(43) 3323.7977

RETRANSMISSÃO
REMATE WEB
remateweb.com

Adeus! Dr.Gervásio Tobias da Silva Leiloeiro Oficial Morre em Brasília

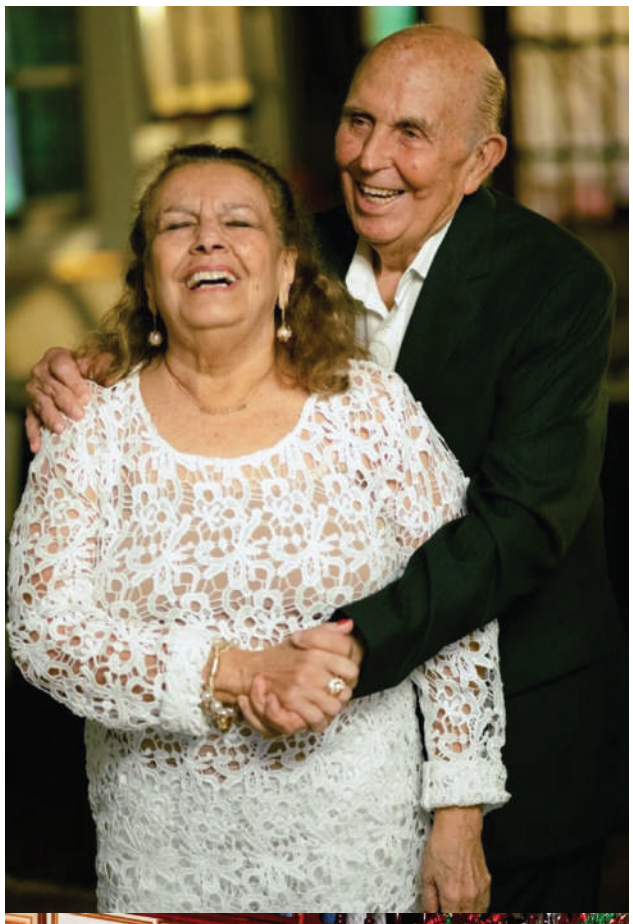

"Os meus sinceros pêsames. Lamento a sua perda e imagino a dor que agora atormenta seu coração. Mas tenha força e acredite que com o tempo tudo ficará mais fácil. A saudade estará sempre presente, e através dela a memória de quem se foi continuará viva."

LEILÃO

• MATRIZES • POTRANCAS 2023
• FÊMEAS EM CAMPANHA

Fêmeas Especiais & Convidados

O LEILÃO PRESENCIAL
DE FÊMEAS ELITE DE CORRIDA

LEILÃO - ALMOÇO - SHOW E MUITO MAIS!

29.JUN | SÁBADO

LOCAL : GLOBAL RANCH - PORTO FELIZ / SP

TRANSMISSÃO AO VIVO: www.stareiloes.com.br

10° LEILÃO
GIR LEITEIRO
Genética Campeã
FAZENDA MUTUM | FAZENDA BRASÍLIA | FAZENDA CALCIOLÂNDIA | FAZENDAS DO BASA
& CONVIDADOS
28 DE ABRIL DE 2024
DOMINGO | 13 HORAS
TATERSAL RUBICO CARVALHO - UBERABA - MG
MARKETING
ASSESSORIA
LEILOEIRA
TRANSMISSÃO
Nil
PROGRAMA
REMATE WEB

ROSSI LEILÕES

Desde 1992

LEILÃO ONLINE.NET

A MANEIRA MAIS FÁCIL DE COMPRAR E VENDER

Avenida Fagundes Filho, nº 191 – 4º Andar – Edifício Houston
São Paulo – CEP: 04304-010 - E-mail: ugo@rossileiloes.com.br

11 5594 7785
11 5585 9586

Segunda a sexta
Das 9h às 18h

PRÓXIMOS LEILÕES 04/2024 - 05/2024

DIA 25.04.2024 | 10:30h
4 CAMINHÕES VW, 16 RETROS, ESCAVADEIRA, MOTONIVELADORA, TRATORES, ROLOS, PÁ
GUSTAVO ROSSI - Leiloeiro Oficial JUCESP 1065
LOCAL DOS LOTES: Jundiaí/SP

DIA 25.04.2024 | 11:00h
MOTONIVELADORAS, EMPILHADEIRA, ESCAVADEIRAS E MAIS
GUILHERME ROSSI - Leiloeiro Oficial JUCESP 947 LOCAL DOS LOTES: Santa Cruz da Conceição/SP, Rio Claro/SP

DIA 26.04.2024 | 10:30h
TRATORES VALTRA * RETROESCAVADEIRA * MOTORES CABINES * TANQUES
GUSTAVO ROSSI - Leiloeiro Oficial - JUCESP 1065
LOCAL DOS LOTES: Ponta Grossa/PR

DIA 29.04.2024 | 15:00h
PRODUTOS DIVERSOS
GUILHERME ROSSI - Leiloeiro Oficial - JUCESP - 947
LOCAL DOS LOTES: Mirassol/SP

DIA 30.04.2024 | 10:00h
PONTE ROLANTE, GUINCHOS HILO, BARRACÕES, VIGAS, TUBOS, PÉ DIREITO E MAIS
GUILHERME ROSSI - Leiloeiro Oficial - JUCESP - 947
LOCAL DOS LOTES: Sertãozinho/SP

DIA 30.04.2024 | 15:00h
MATERIAIS INDUSTRIAIS E ELÉTRICOS: MÓDULOS, PAINÉIS DE CONTROLE, TRAFO, NOBREAKS, ETC
GUILHERME ROSSI - Leiloeiro Oficial - JUCESP - 947
LOCAL DOS LOTES: Guararema/SP

DIA 02.05.2024 | 10:00h
VEÍCULOS, CAMINHÕES, MÁQUINAS PESADAS, PLATAFORMAS, IMPLEMENTOS E MAIS
GUILHERME ROSSI - Leiloeiro Oficial - JUCESP - 947
LOCAL DOS LOTES: Diversas localidades

DIA 03.05.2024 | 10:00h
PRENSAS, MOTORES, TORNOS, SERRAS E MAIS
GUILHERME ROSSI - Leiloeiro Oficial - JUCESP - 947
LOCAL DOS LOTES: Ribeirão Pires/SP

DIA 03.05.2024 | 10:30h
CAMINHÃO MB * TANQUES * TRATORES * PÁ CARREGADEIRA ESCAVADEIRA * EQUIPAMENTOS
GUSTAVO ROSSI - Leiloeiro Oficial - JUCESP 1065
LOCAL DOS LOTES: Concórdia/SC

DIA 03.05.2024 | 15:00h
APARTAMENTO COM 3 SUÍTES, VARANDA E CHURRASQUEIRA MORUMBI - SÃO PAULO/ SP
GUILHERME ROSSI - Leiloeiro Oficial - JUCESP - 947
LOCAL DO LOTE: São Paulo/SP

DIA 07.05.2024 | 10:00h
02 PÁ CARREG.- N.H.- W170B E W130 * TORNO * PRENSA FURADEIRAS * PEÇAS DIVS. ETC
UGO ROSSI FILHO - Leiloeiro Oficial JUCESP - 394
LOCAL DOS LOTES: Diversas localidades

DIA 07.05.2024 | 10:00h
ANTIGUIDADES: PIANO, RARIDADES, CARROS, LAMBRETAS E MOTOS ANTIGAS ETC
GUILHERME ROSSI - Leiloeiro Oficial JUCESP - 947
LOCAL DOS LOTES: Diversas localidades

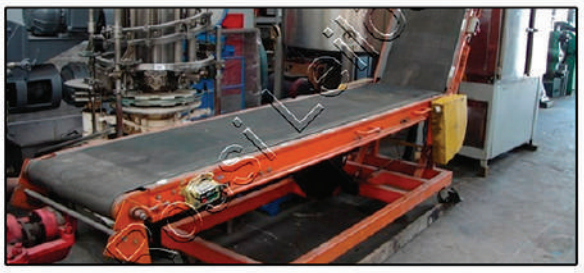

DIA 07.05.2024 | 15:00h
EMPILHADEIRA, TANQUES INOX, CENTRÍFUGA, CHILLER, TRANFORMADORES E OUTROS
GUILHERME ROSSI - Leiloeiro Oficial - JUCESP - 947
LOCAL DOS LOTES: Suzano/SP, Iguape/SP

DIA 08.05.2024 | 10:00h
TENIS, CHINELOS, TINTAS, FERRAMENTAS, BRINQUEDOS E MAIS
GUILHERME ROSSI - Leiloeiro Oficial JUCESP - 947
LOCAL DOS LOTES: Ourinhos/SP, São Paulo/SP

DIA 08.05.2024 | 15:00h
MOTORES, CALHAS, POLICORTES, BOMBAS E MAIS
GUILHERME ROSSI - Leiloeiro Oficial JUCESP - 947
LOCAL DOS LOTES: São Paulo/SP

DIA 09.05.2024 | 10:00h
MÁQUINAS PESADAS E COMPONENTES DIVERSOS
GUILHERME ROSSI - Leiloeiro Oficial JUCESP - 947
LOCAL DOS LOTES: Itu/SP

LOTS GROUP

DIA 09.05.2024 | 10:30h
CAMINHÃO SCANIA G540 A6X4 XT CS 2020/2021
GUSTAVO ROSSI - Leiloeiro Oficial JUCESP 1065
LOCAL DOS LOTES: Presidente Prudente/SP

DIA 09.05.2024 | 15:00h
ALMOXARIF. MAT. ELÉTRICOS, FERRAMENTAS, TRANSF., MACACOS HIDRÁULICOS E MAIS
GUILHERME ROSSI - Leiloeiro Oficial - JUCESP - 947
LOCAL DOS LOTES: Diadema/SP

DIA 10.05.2024 | 10:00h
MISCELÂNEA E DIVERSIDADES
GUILHERME ROSSI - Leiloeiro Oficial JUCESP - 947
LOCAL DOS LOTES: Diversas localidades

DIA 10.05.2024 | 10:30h
MUNCK * CAMINHÕES * MÁQUINAS ESCAVADEIRA * PÁ CARREGADEIRA MOTONIVELADORA * F250
GUSTAVO ROSSI - Leiloeiro Oficial JUCESP - 1065
LOCAL DOS LOTES: Barroso/MG

Como participar do leilão? Passo a passo para conseguir dar o seu lance de maneira super fácil.

1 **Cadastro** Acesse o site, clique em "cadastre-se" e preencha todos os campos necessários.

2 **HABILITAÇÃO** Habilite-se nos leilões desejados para efetuar os lances nos lotes escolhidos.

3 **LANCES** Para dar seu lance, clique em "Dar Lance" na página do lote escolhido.

Atenção para alguns cuidados e procedimentos a serem seguidos antes de comprar em qualquer Leilão Online:
- TODO LEILÃO PERTENCE A UM LEILOEIRO OFICIAL MATRICULADO E AUTORIZADO PELA JUNTA COMERCIAL DO ESTADO.
- ANTES DE EFETUAR UM CADASTRO EM UM SITE DE LEILÕES, IDENTIFIQUE O NOME LEILOEIRO OFICIAL QUE FARÁ O LEILÃO.
- FAÇA A BUSCA DO NOME DO LEILOEIRO NO SITE DA JUNTA COMERCIAL DO ESTADO.
- TENTE CONTATO COM O LEILOEIRO PARA AVERIGUAR SE O LEILÃO ONDE CONSTA O NOME DELE É PROCEDENTE.
- VERIFIQUE A POSSIBILIDADE DE VISITAR OS LOTES, OU PEÇA PARA ALGUÉM DE SUA CONFIANÇA QUE O FAÇA.
- LEILOEIRO OFICIAL É PESSOA FÍSICA
- PAGAMENTO, SOMENTE NA CONTA DO LEILOEIRO OFICIAL.

Confira mais leilões de Imóveis Judiciais e Extrajudiciais
Quem sabe esse mês é o momento de você arrematar o seu imóvel! Aproveite as oportunidades.
Acesse o nosso site e veja as próximas ofertas em leilão.
www.rossileiloes.com.br

https://www.facebook.com/RossiLeiloes/ https://www.instagram.com/rossileiloes/