

Jornal
Primeiro Lance[®]
Leilões & Outros - Circulação Internacional
O JORNAL DA CLASSE DOS LEILOEIROS
Ano XXIV-nº1246-BRASIL: São Paulo, 18 a 24 de Novembro de 2024
R\$ 5,00/SP - R\$ 6,50/Outros Estados Editor: Passos Camargos
Digital: www.jornalprimeirolance.com.br



Leiloeiro Oficial Jorge Nogari Tradição de Leilões no Brasil



Jorge Nogari é um dos mais renomados Leiloeiros do Brasil, com uma trajetória de mais de 20 anos marcada pela dedicação, ética e excelência no mercado de leilões. Nascido em Passo Fundo no Rio Grande do Sul, filho de uma família que é tradicional em Leilões, Dr. Luiz Dale Nogari dos Santos, um dos maiores Leiloeiros Oficiais do Brasil e da Leiloeira Oficial e Escritora Dra. Marília Ferlin, Dr. Jorge Nogari, descobriu sua vocação ainda jovem, motivado pelo desejo de conectar pessoas a grandes oportunidades e negócios vantajosos. Desde então, ele construiu uma sólida carreira, tornando-se uma referência de credibilidade e profissionalismo no setor.

Ao longo de sua carreira, Jorge Nogari se especializou em diversos tipos de Leilões, incluindo judiciais e extrajudiciais. Nos Leilões judiciais, ele colabora diretamente com o sistema judiciário, garantindo que os bens sejam vendidos de acordo com as normas legais e ajudando a solucionar disputas de forma justa e eficiente. Já nos Leilões extrajudiciais, sua habilidade em conduzir negociações com agilidade e precisão permite que vendedores e compradores realizem transações seguras e vantajosas, sempre com total transparência. <https://www.nogarileiloes.com.br/>

A diversidade de bens leiloados por Jorge Nogari também impressiona. Ele é especialista em leiloar automóveis, imóveis e muitos outros itens de alto valor. Nos Leilões de Automóveis, Nogari Leilões oferece veículos com procedência garantida e preços altamente competitivos, atraindo tanto investidores quanto compradores diretos. Quando se trata de imóveis, sua atenção aos detalhes e postura ética garantem que os clientes encontrem oportunidades únicas de investimento, sempre com segurança jurídica. Com mais de duas décadas de atuação, Jorge Nogari construiu uma reputação impecável que o diferencia no mercado. Sua credibilidade é resultado de um trabalho consistente e de sua dedicação em oferecer serviços de alta qualidade. Clientes de diferentes perfis confiam em sua capacidade de conduzir transações complexas de forma clara e eficiente, sempre superando expectativas. Jorge Nogari, é conhecido por unir ética, profissionalismo e resultados excepcionais, características que o tornaram um dos principais Leiloeiro Oficial do mercado no Brasil. Se você está em busca de um Leiloeiro que combina experiência, transparência e compromisso com a satisfação do cliente, Jorge Nogari é a escolha ideal. Sua longa trajetória e reputação impecável fazem dele sinônimo de confiança e excelência. Participar de um leilão conduzido por Nogari é a garantia de estar em boas mãos, lidando com um dos melhores e mais confiáveis profissionais do setor. **Mauro C. Camargos**

#protegeraleidoleiloeiroénossaobrigação

AGÊNCIA DE NOTÍCIAS

Igaratá

agenciadenoticiasigarata@gmail.com



Sodré Santoro
Rua Tito, 66
Vila Romana.SP-São Paulo
Fone: (11) 2464-6464
www.sodresantoro.com.br



Freitas Leilões
Pça. da Liberdade, 130
15º andar - Conj. 1501/1504
Fone: (11) 3117-1000
www.freitasleiloeiro.com.br



ROSSI
LEILÕES

Desde 1992

www.rossileiloes.com.br



Leiloeiro Público Oficial e Rural
Dilson Moreira - JUCEMG 267
Av. Raja Gabáglia, 4697 - Cidade Jardim,
Belo Horizonte - MG CEP: 30360-663
31) 3344-0060 (31) 3344-0060
www.casaleiloeira.com.br



Nogari Leiloeiro
Av: Mal. Floriano Peixoto,
3588 - Curitiba/PR
Fone: (41) 333-1515
www.nogari.com.br



Expediente

Jornal Primeiro Lance é editado
pela Agência de Notícias Igaratá

Av. José Prianti Sobrinho, 705 - CEP: 12.350-000 - São Paulo
jornalprimeirolance@gmail.com - redacaobirojpl@gmail.com
passoscamargos@gmail.com

www.jornalprimeirolance.com.br

: (0xx11) 95424-0821 - 98373-3020

DIRETOR RESPONSÁVEL E REPORTAGEM: Mauro Candido Camargos

DIREÇÃO EXECUTIVA: Vanilda Candido da Silva

EDITOR : Passos Camargos

Jornalista Responsável: Mauro Candido Camargos

Diretor Jurídico: Dr. Jorgiano Nogueira - OAB/SP n.º 50.326

Consultor : Joaquim De'Carli de Paula

O JPL também utiliza os serviços da agência Brasil, de Brasília/DF.

As matérias assinadas não representam necessariamente a opinião deste jornal.

As artes finais dos anúncios e editais de divulgação publicados nas edições do jornal são de responsabilidade dos anunciantes. Circulação: Internacional



La Asociación Americana de Rematadores, Corredores Inmobiliarios y Balanceadores es un organismo que agrupa a profesionales del sector inmobiliario de América. Fundada en 1973 como una entidad sin fines de lucro, su objetivo principal es fomentar el intercambio de legislación, experiencias y relaciones entre sus miembros. A lo largo de los años, la asociación ha organizado importantes congresos en diferentes países, donde se abordan temas relevantes para las profesiones que representa. Estos eventos sirven como plataforma para discutir tanto los desafíos como los avances específicos de cada país en el campo inmobiliario. www.laamericana.org

Recientemente, la Asociación Americana ha brindado su respaldo a las entidades uruguayas que buscan promover una ley de Operador Inmobiliario en el país. Esta legislación propuesta tiene como objetivo regular la actividad inmobiliaria, estableciendo tanto beneficios como obligaciones para los Operadores Inmobiliarios. Además, busca impulsar la profesionalización en el sector y combatir la informalidad.

Basándose en la experiencia de otros países que ya cuentan con leyes similares, se han elaborado varios proyectos que actualmente se encuentran en estudio por parte del Parlamento uruguayo.

Estas propuestas buscan adaptarse a las necesidades y particularidades del mercado inmobiliario local, con el fin de promover un entorno más transparente y seguro para todas las partes involucradas.

contacto@laamericana.uy - +(598) 2901 7366 - +(598) 99634318
Direccion: Av. Uruguay 826, 11100 Montevideo, Uruguay

AGENDA DE LEILÕES



PREFEITURA - GÁLIA

25/11/2024 • ÀS 10H



PREFEITURA - SÃO PAULO

09/12/2024 • ÀS 10H



TCA - ARARAS

11/12/2024 • ÀS 9H

Veículos com direito a documento: VW/GOL 1.0, MARCOPOLO/VOLARE V6 ESC, FORD/FORD 11000, FORD/CARGO 1317 E e VW/KOMBI LOTACAO. Maquinário: PÁ CARREGADEIRA TIANGONG MODELO ZL50H. Luminárias e reatores - aproximadamente 2.000kgs e 890 sacos de carvão vegetal eucalipto. Relação completa e fotos no site. Relação completa e fotos, no site. Condições de pagamento à vista. Leiloeiro Administrativo. O leilão será realizado exclusivamente online, através da Plataforma: www.sumareleiloes.com.br. Consulte o edital completo. [4546]

Sucata veicular para desmonte. Sucata veicular para compactação. Sucata eletrônica: CPUs, notebooks, tablets, monitores e câmeras. Eletrodomésticos diversos, entre outros. Relação completa e fotos no site. Condições de pagamento à vista + 5% de Comissão do Leiloeiro Oficial - Gustavo Moretto Guimarães de Oliveira - JUCESP 640. O leilão será realizado online, através da Plataforma: www.sumareleiloes.com.br. Consulte o edital completo. [4335]

Mais de 20 Lotes de ônibus com direito a documento, incluindo: VW/17230EOD NEOBUS MEGA, VW/MAXIBUS DOLPHIN, FIAT/JUNO MILLE ECONOMY entre outros. Relação completa e fotos, no site. Condições de pagamento à vista. Leiloeiro Administrativo. O leilão será realizado exclusivamente online, através da Plataforma: www.sumareleiloes.com.br. Consulte o edital completo. [4385]

Processo: 1025812-63.2019.8.26.0001 - 3ª Vara do Família e Sucessões do Foro Regional I - Santana, Comarca de São Paulo/SP

1º Leilão: Inicialá no primeiro dia útil subsequente ao da publicação do edital e encerrará no dia 28/11/2024 às 13h00, por valor igual ou superior ao da avaliação. **2º leilão:** Inicialá imediatamente após o encerramento do 1º leilão e se encerrará no dia 18/12/2024 às 13h00, por valor não inferior a 50% da avaliação. **Descrição do bem:** Uma motocicleta HONDA/CG 150 FAN ESDi FLEX, placa FRY2070, ano/modelo 2014, Chassi 9C2KC1680ER542798, Renavam 01006178780. **Pagamento:** A arrematação far-se-á mediante pagamento à vista do preço pelo arrematante, no prazo de 24h (vinte e quatro horas) da realização do leilão (art. 884, inciso IV, do CPC). **Da visitação:** Os interessados nos bens objeto do leilão poderão vistoriá-los em sua localização, cujas informações estão disponíveis no endereço eletrônico do Leiloeiro www.sumareleiloes.com.br, ou nos autos do processo. **Dos ônus:** O arrematante recebe o bem livre de ônus, débitos e constrições, incluindo os débitos fiscais e tributários, conforme artigo 130, parágrafo único, do Código Tributário Nacional, haja vista os débitos de natureza propter rem, que serão de responsabilidade do arrematante, quando o valor da arrematação não for capaz de supri-los. **Do condutor do leilão:** Gustavo Moretto Guimarães de Oliveira, devidamente inscrito na JUCESP sob o n.º 640 e habilitado no Tribunal de Justiça do Estado de São Paulo - TJSP, através do portal www.sumareleiloes.com.br. Consulte o edital completo. [4672]

Processo: 0051388-23.2002.8.26.0114
8ª Vara Cível da Comarca de Campinas

1º LEILÃO: Inicialá no dia 23/11/2024, às 14h00min (horário de Brasília), e se encerra no dia 29/11/2024, às 14h00min (horário de Brasília). Não havendo lances igual ou superior à importância de avaliação, seguirá sem interrupção, para a: **2º LEILÃO:** Inicia-se imediatamente após o encerramento do 1º leilão e se encerra no dia 19/12/2024 às 14h00min (horário de Brasília). **LOTE:** Um lote de terreno, sob nº 22, da quadra A, do loteamento denominado Jardim Bandeirantes, de 264,00m², com uma edificação de 185,40m² de área construída, localizado na Rua Major Garrido, nº 85, Salto/SP. Código do Contribuinte nº 01.03.007.0210.001. Matrícula nº 25.821 do Registro de Imóveis da Comarca de Salto/SP. **DO VALOR DO LANCE MÍNIMO:** Em primeiro leilão o lance mínimo será de R\$406.353,30 (quatrocentos e seis mil, trezentos e cinquenta e três reais e trinta centavos). **PAGAMENTO:** O pagamento deverá ser efetuado, mediante guia de depósito judicial, podendo ser à vista ou parcelado, sendo que o pagamento à vista será sobreposto ao parcelado ainda que este seja mais vultoso, art. 895, § 7º do CPC. A comissão do leiloeiro estipulada em 5% deverá ser paga à vista. No 2º Leilão não serão aceitos lances inferiores a 60% (cinquenta por cento) do valor da avaliação atualizado expresso no item 4.1 deste Edital, qual seja R\$243.811,98 (duzentos e quarenta e três mil, oitocentos e onze reais e noventa e oito centavos). **DA VISITAÇÃO:** Os interessados no bem objeto do leilão poderão vistoriá-lo em sua localização cujas informações estão disponíveis no endereço eletrônico do Leiloeiro. **DOS ÔNUS HIPOTECÁRIOS E TRIBUTÁRIOS:** O arrematante recebe o bem livre de ônus, débitos e constrições, incluindo os débitos fiscais e tributários, conforme artigo 130, parágrafo único, do Código Tributário Nacional, haja vista os débitos de natureza propter rem, que serão de responsabilidade do arrematante, quando o valor da arrematação não for capaz de supri-los. Havendo pluralidade de credores (inclusive os garantidos por penhora) ou exequentes, o valor lhes será distribuído e entregue consoante a ordem das respectivas preferências, conforme art. 908 e parágrafos do Código de Processo Civil. **DO CONDUTOR DO LEILÃO:** GUSTAVO MORETTO GUIMARÃES DE OLIVEIRA, com Matrícula na JUCESP Nº 640. O leilão será realizado exclusivamente online, através das plataformas www.gustavomorettoleiloeiro.com.br e www.sumareleiloes.com.br. Consulte o edital completo. [4389]

Processo: 0048048-03.2004.8.26.0114
8ª Vara Cível da Comarca de Campinas - SP

1º Leilão: Inicialá no dia 23/11/2024 às 10:00 (horário de Brasília) e se encerrará no dia 29/11/2024 às 10:00 horas (horário de Brasília). Não havendo lances igual ou superior à importância de avaliação, seguirá sem interrupção, para a: **2º Leilão:** inicia-se imediatamente após o encerramento do 1º leilão e se encerrará no dia 19/12/2024 às 10:00 horas (horário de Brasília). **Lote:** Apartamento nº 42, do Edifício Ilha de Manhattan, situado à Rua João Francisco de Andrade, 39, Campinas/SP. Contendo 02 dormitórios com armários embutidos, 01 suíte com closet, sala social com terraço, sala de jantar, banheiro social, lavabo, cozinha, área de serviço e WC de empregada, com área total de 186,749m², estando vinculadas ao apartamento as duas vagas de garagem números 42 e 42-A, do subsolo I. Matrícula nº 55.638 do 1º Cartório de Registro de Imóveis de Campinas/SP. **Do valor do lance mínimo:** Em primeiro leilão o lance mínimo será de R\$1.143.546,24 (um milhão, cento e quarenta e três mil, quinhentos e quarenta e seis reais e vinte e quatro centavos). **Pagamento:** O pagamento deverá ser efetuado, mediante guia de depósito judicial, podendo ser à vista ou parcelado, sendo que o pagamento à vista será sobreposto ao parcelado ainda que este seja mais vultoso, art. 895, § 7º do CPC. A comissão do leiloeiro estipulada em 5% deverá ser paga à vista. No 2º Leilão não serão aceitos lances inferiores a 50% (cinquenta por cento) do valor da avaliação atualizado expresso no item 4.1 deste Edital, qual seja R\$686.127,74 (seiscentos e oitenta e seis mil, cento e vinte e sete reais e setenta e quatro centavos). **Da visitação:** Os interessados no bem objeto do leilão poderão vistoriá-lo em sua localização cujas informações estão disponíveis no endereço eletrônico do Leiloeiro. **Dos ônus hipotecários e tributários:** O arrematante recebe o bem livre de ônus, débitos e constrições, incluindo os débitos fiscais e tributários, conforme artigo 130, parágrafo único, do Código Tributário Nacional, haja vista os débitos de natureza propter rem, que serão de responsabilidade do arrematante, quando o valor da arrematação não for capaz de supri-los. Havendo pluralidade de credores (inclusive os garantidos por penhora) ou exequentes, o valor lhes será distribuído e entregue consoante a ordem das respectivas preferências, conforme art. 908 e parágrafos do Código de Processo Civil. **Do condutor do leilão:** Gustavo Moretto Guimarães de Oliveira, com Matrícula na JUCESP nº 640. O leilão será realizado exclusivamente online, através da plataforma www.sumareleiloes.com.br. Consulte o edital completo. [4502]

Processo nº 0000488-54.2011.8.26.0394
Vara: 1ª Vara Judicial da Comarca de Nova Odessa/SP.

1º Leilão: Inicialá no primeiro dia útil subsequente ao da publicação do edital e encerrará no dia 28/11/2024 às 14h00, por valor igual ou superior ao da avaliação. **2º leilão:** Inicialá imediatamente após o encerramento do 1º leilão e se encerrará no dia 18/12/2024 às 14h00, por valor não inferior a 60% da avaliação. **Descrição do bem:** Veículo GM/CELTA 2P SPIRIT, placa DUG0D68, cor vermelha, ano 2006. **Pagamento:** A arrematação far-se-á mediante pagamento à vista do preço pelo arrematante, no prazo de 24h (vinte e quatro horas) da realização do leilão (art. 884, inciso IV, do CPC). **Da visitação:** Os interessados nos bens objeto do leilão poderão vistoriá-los em sua localização, cujas informações estão disponíveis no endereço eletrônico do Leiloeiro www.sumareleiloes.com.br, ou nos autos do processo. **Dos ônus:** O arrematante recebe o bem livre de ônus, débitos e constrições, incluindo os débitos fiscais e tributários conforme artigo 130, parágrafo único, do Código Tributário Nacional, haja vista os débitos de natureza propter rem, que serão de responsabilidade do arrematante, quando o valor da arrematação não for capaz de supri-los. **Do condutor do leilão:** Gustavo Moretto Guimarães de Oliveira, devidamente inscrito na JUCESP sob o n.º 640 e habilitado no Tribunal de Justiça do Estado de São Paulo - TJSP, através do portal www.sumareleiloes.com.br. Consulte o edital completo. [4626]



Leilão de Materiais Somente Online

**Cadastre-se antecipadamente no site para participar do leilão.
Visitação: Agendar com a equipe da **Leiloei****

25/11 - 15H00



Lotes Contendo Kit de impressão; Máquinas fotográficas; Photo Printers; Balcão de quiosque; Rolos Manta Magnética, Manta Adesiva; Teclados Quen,S; Terminais Kiosk e impressoras; Capinhas para Celulares e tablets diversos modelos; Impressoras fotográficas; Lavadoras de piso; Ar-condicionado; Condensadoras; Fachada de Loja. Localização: Votorantim/SP.

26/11 - 14H00



Lotes contendo 03 Caminhões Cavalô Mecânico, m/Volvo, modelo NL12410 6X4, ano 1994; 01 Caminhão Caçamba, m/Mercedes Benz, modelo L-1618-51 6X2, ano 1994; 01 Sucata de Caminhão Cavalô mecânico, m/Volvo, modelo NL-12410 6X4, ano 1994; 01 Sucata de Caminhão Caçamba, m/Mercedes Benz, modelo L-1513-48 6X2; 01 Sucata de Caminhão Carroceria, m/Mercedes Benz, modelo L-1513-48, ano 1980; 01 Sucata de Caminhão Pipa, m/VW, modelo 26.260 6X4, ano 2010; 03 Sucatas de Caminhão Cavalô Mecânico, m/Mercedes Benz, modelo AXOR 3340S 6X4T, ano 2008 e 2009; 03 Plantadeira Cana Picada, m/DMB, modelo PC-6000; 01 Rolo Compactador, m/Dynapac, modelo CA25PD, ano 1988; 01 Grade Niveladora; 02 Sucatas Chassi. Localização: Nova Olímpia/MT.

27/11 - 11H00



Lotes contendo diversas toneladas de sucatas de plástico. Localização: Barueri/SP, Camaçari/BA, Esteio/RS, Imbituba/SC, Itajaí/SC, Itapeva/SP, Laranjeiras/SE, Limeira/SP, Manaus/AM, Paulista/PE, Porto Velho/RO, Primavera/PA, Rio de Janeiro/RJ, Salto de Pirapora/SP, Sobral/CE e Votorantim/SP.

27/11 - 11H30



Lotes contendo diversas toneladas de sucatas de madeira. Localização: Caucaia/SE, Corumbá/MS, Esteio/RS, Imbituba/SC, Itajaí/SC, Itapeva/SP, Itáú de Minas/MG, Laranjeiras/SE, Limeira/SP, Manaus/AM, Nobres/MT, Paulista/PE, Primavera/PA, Rio Janeiro/SP, Salto de Pirapora/SP, São Luís/MA, Sobral/CE e Votorantim/SP.

27/11 - 14H00



Lote contendo 03 Motor Weg, 07 Válvulas Gaveta, 07 Conjunto Moto-bomba, 04 Filtros Y, 06 Soft Starter e 01 Tanque de DPD de 1100 Litros. Localização: Araçatuba/SP.

27/11 - 14H30



Aeronave, m/Raytheon Aircraft, modelo Baron G58, ano 2007, descrição Garmin G1000. Localização: Nova Olímpia/MT.

27/11 - 15H00



Lote contendo diversas peças de MRO, Bombas, correia transportadora, válvulas e partes e peças. Localização: Nazareno/MG.

27/11 - 15H30



Lotes contendo Câmara Torno, Sucatas, Painel Elétrico, Catraca, Hidroretrato, Moniveladoras Guindaste e Muito mais. Localização: Aracaju/SE, Edealina/GO, Nobres/MT, Rio Branco do Sul/PR, Santa Isabel/SP, São Paulo/SP, Sobral/CE e Vidal Ramos/GO.

27/11 - 11H00



Lote contendo aproximadamente 5970 kg de sucata de eletrônicos, distribuídos em 28 paletes, equipamentos e ferramentas diversos. Localização: São Paulo/SP.

28/11 - 11H30



Lotes contendo Cabos elétricos, eletrodutos, Tubo Pvc Rígido 1", Vicap Pvc Rígido Eletroduto Anti-Chama 3". Localização: São Paulo/SP.

28/11 - 11H30



Lotes 02 Caminhões Rucker TT CAP40T, 01 Plataforma de Carregamento em Aço Carbono DIM 4500 e 01 Nivelador de Doca Hidráulico STL-DOCK LEVELER RHH. Localização: Alumínio/SP, Itapissuma/PE e Niquelândia/GO.

28/11 - 15H00



Lote contendo aproximadamente 109 itens de escritório, como: armários, mesas e gaveteiros. Localização: Sorocaba/SP.

28/11 - 15H00



Embarcação em madeira tipo cargueira 82 pés, comprimento total 25,10m, boca moldada 7,00m, pontal moldado 2,80m, calado máximo 2,10m, calado leve 1,10, arqueação bruta 178, reversor Tramontini, motor Scania 420hp. Localização Salvador/BA

Av. Nove de Julho, 3.229 - Cj. 401 - Jd. Paulista - São Paulo/SP
Mais informações e Condições de Venda
em: www.LEILOEI.com ou Tel. (11) 3422-5998
Felipe Nunes Gomes Teixeira Bignardi – JUCESP 950

A Rede Colaborativa de Negócios #1 em Blockchain!



ID:6356

Leilão de Itens
Diversos

25/11 às 15h00



ID:6389

Caminhões, Plantadeira
Cana Picada e Mais!

26/11 às 14h00



ID:6488

Leilão de Peugeot 206
14 Presen FX 2007

26/11 às 14h00



ID:7413

Leilão de Sucata
de Plástico

27/11 às 11h00



ID:7415

Leilão de Sucata
de Madeira

27/11 às 11h30



ID:6492

Leilão da Raízen
Válvulas, Motores e mais!

27/11 às 14h00



ID:6922

Leilão de Imóvel
Residencial

27/11 às 14h00



ID:6751

Leilão de Aeronave
Baron G58 G1000 2007

27/11 às 14h30



ID:6496

Leilão de MRO
da AMG Brasil

27/11 às 15h00



ID:7544

Leilão de Equipamentos
Industriais

27/11 às 15h30



ID:7643

Leilão de Sucatas de
Papel e Papelão

27/11 às 11h30



ID:6495

Leilão de Sucata
de Eletrônicos

28/11 às 11h00

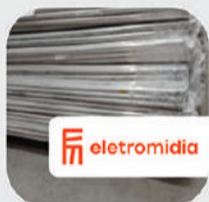

ID:6497

Leilão de
Cabos Óticos

28/11 às 11h30



ID:7213

Leilão da CBA de
Caminhões, Plataformas

28/11 às 14h30



ID:6493

Leilão de Móveis
de Escritório

28/11 às 15h00



ID:6850

Leilão de Embarcação de
Madeira Cargueiro

28/11 às 15h30



ID:7081

Leilão de Motos
Elétricas da Awto

29/11 às 14h00



ID:7412

Leilão de Caminhonete
GM S10 Rodeio 2.8

29/11 às 14h00



ID:7246

Venda Direta
Máquinas de Usinagem

29/11 às 15h00



Escolha o seu leiloeiro de confiança!

 comunidades

Leiloeiro, faça parte da rede colaborativa Bomvalor!

Grandes vendedores e empresas estão procurando por você para venda de seus ativos. Entre já!

Fale conosco!

Se preferir, entre em
contato via Whatsapp:

Chame agora!

 (11) 97582.5963

 Leiloeiro,
Cadastre-se!

Acesse agora:

www.semanadoleilao.com.br

 Escaneie e
Cadastre-se!
Baixe
o APP

Quer comprar? Cadastre-se!

 conta
comprova
blockchain

ATENÇÃO: PARA A COMPRA EM LEILÕES OS INTERESSADOS DEVERÃO, OBRIGATORIAMENTE, ESTAR EM REGULARIDADE FISCAL PERANTE A RECEITA FEDERAL.

LEILÕES JUDICIAIS

2 SOFÁS DE CANTO E 1 FIXO

SANTO ANDRÉ/SP

LEILÃO ONLINE. 6ª Vara e Ofício Cível da Comarca de Santo André/SP. Proc.:1014685-84.2020.8.26.0554, 1ª Praça: 26/11/2024, encerramento às 11h00; 2ª Praça: 17/12/2024, encerramento às 11h00; ocasião na qual o lance mínimo deverá ser igual ou superior a 50% do valor atualizado da avaliação. Leiloeiro Oficial Luiz Fernando de Abreu Sodré Santoro, inscrito na Jucesp sob nº 192. •Lote 01 - Sofá de canto de 3,5m x 2,70m, com sete lugares, em tecido sued na cor vermelha. Avaliação: R\$9.397,26 (Out./24). Lance mínimo, 1ª praça: R\$9.398,00; Lance mínimo, 2ª praça: R\$4.700,00. •Lote 02 - Sofá de canto de 3,10m x 2,00m, em tecido sued na cor azul. Avaliação: R\$8.353,12 (Out./24). Lance mínimo, 1ª praça: R\$8.354,00; Lance mínimo, 2ª praça: R\$4.178,00. •Lote 03 - Sofá fixo, modelo Cairo, de 2,00 metros, em tecido sued na cor cinza. Avaliação: R\$3.132,42 (Out./24). Lance mínimo, 1ª praça: R\$3.133,00; Lance mínimo, 2ª praça: R\$1.567,00.

DIREITOS SOBRE APARTAMENTO Nº 193

SÃO PAULO/SP

LEILÃO ONLINE. 8ª Vara e Ofício Cível do Foro Regional de Santana/SP. Proc.:1014805-16.2015.8.26.0001, 1ª Praça: 26/11/2024, encerramento às 11h15; 2ª Praça: 17/12/2024, encerramento às 11h15; ocasião na qual o lance mínimo deverá ser igual ou superior a 50% do valor atualizado da avaliação. Leiloeira Oficial Mariana Lauro Sodré Santoro Batocchio, inscrita na Jucesp sob nº 641. •Direitos sobre o Apartamento nº 193, localizado no 19º andar do empreendimento denominado "Condomínio Residencial Piazza Lacchini", situado à Rua Conselheiro Moreira de Barros, nº 2511, no 8º Subdistrito de Santana, São Paulo/SP, contendo a área privativa coberta de 93,670 m², área comum coberta de 54,530 m², área total coberta de 148,200 m², área comum descoberta de 15,316 m², área total coberta e descoberta de 163,516 m², coeficiente de proporcionalidade de 1,0032%, fração ideal no solo de 1,0032%; cabendo-lhe o direito de estacionar dois veículos tipo passeio ou utilitário, em duas vagas da garagem coletiva do conjunto localizadas no 1º ou 2º subsolos, com exceção das unidades de garagem autônomas referidas na matrícula. Matrícula nº 141.327, do 3º CRI da Capital/SP. Contribuinte municipal nº 071.339.0040-8/0062-9. Avaliação: R\$768.228,50 (Out./24). Lance mínimo, 1ª praça: R\$768.229,00; Lance mínimo, 2ª praça: R\$384.115,00.

VEÍCULO VOLKSWAGEN GOL CLI

VISTA ALEGRA DO ALTO/SP

LEILÃO ONLINE. 5ª Vara e Ofício Cível do Foro Regional

do Tatuapé/SP. Proc.:0005663-71.2021.8.26.0008, 1ª Praça: 26/11/2024, encerramento às 11h30; 2ª Praça: 17/12/2024, encerramento às 11h30; ocasião na qual o lance mínimo deverá ser igual ou superior a 60% do valor atualizado da avaliação. Leiloeiro Oficial Luiz Fernando de Abreu Sodré Santoro, inscrito na Jucesp sob nº 192. •Veículo Volkswagen Gol CLI, ano de fabricação/modelo 1996/1996, cor verde. Avaliação: R\$10.329,44 (Out./24). Lance mínimo, 1ª praça: R\$10.330,00; Lance mínimo, 2ª praça: R\$6.199,00.

SOBRADO GERMINADO

SÃO PAULO/SP

LEILÃO ONLINE. 2ª Vara e Ofício Cível do Foro Regional da Vila Prudente/SP. Proc.:0009233-04.2017.8.26.0009, 1ª Praça: 26/11/2024, encerramento às 11h45; 2ª Praça: 17/12/2024, encerramento às 11h45; ocasião na qual o lance mínimo deverá ser igual ou superior a 65% do valor atualizado da avaliação. Leiloeira Oficial Carolina Lauro Sodré Santoro, inscrita na Jucesp sob nº 758. •Sobrado germinado, localizado à Rua Marques de Valença, nº 344, Bairro Alto da Mooca, 33º Subdistrito da Mooca, São Paulo/SP, e respectivo terreno, medindo 5,50 metros de frente para referida rua, por 10,00 metros da frente aos fundos, perfazendo a área de 55,00 m²; confinando de um lado com o prédio nº 342 da citada rua; de outro lado com Antonio Conceição Ferreira; e nos fundos com Paschoal Belzan. Matrícula nº 60.782, do 7º CRI da Capital/SP. Contribuinte municipal nº 032.009.0064-4. Avaliação: R\$646.146,30 (Out./24). Lance mínimo, 1ª praça: R\$646.147,00; Lance mínimo, 2ª praça: R\$419.996,00.

APARTAMENTO Nº 54 COM ÁREA TOTAL DE 111,12M²

SÃO PAULO/SP

LEILÃO ONLINE. 8ª Vara e Ofício Cível do Foro Central/SP. Proc.:0085936-53.2001.8.26.0100, 1ª Praça: 26/11/2024, encerramento às 12h00; 2ª Praça: 17/12/2024, encerramento às 12h00; ocasião na qual o lance mínimo deverá ser igual ou superior a 60% do valor atualizado da avaliação. Leiloeira Oficial Carolina Lauro Sodré Santoro, inscrita na Jucesp sob nº 758. •Apartamento 54, localizado no 5º andar ou 8º pavimento do Edifício Anna Cristina, Bloco B, o qual possui uma área privativa de 77,41 m², uma área comum do edifício de 17,57 m², uma área comum de lazer e paisagismo de 16,14 m², perfazendo uma área total bruta de 111,12 m², e possui uma área ideal de 15,56 m² a qual corresponde a uma fração ideal no terreno do condomínio de 0,3333%, com uma cota de

participação nas despesas específicas do edifício de 1,0886% e uma cota de participação nas despesas gerais do condomínio de 0,3331%, e uma Vaga sob o nº 112, localizada no 1º subsolo ou 2º pavimento, com uma área privativa e total de 23,49 m², e uma área ideal de 3,29 m², a qual corresponde uma fração ideal do terreno do condomínio de 0,0705%, com uma cota de participação nas despesas específicas de 0,3279% e uma cota de participação nas despesas gerais de 0,0705%, ambos imóveis integrantes do "Condomínio Jardim D'Ampezzo", sito à Rua Passos, nº 249, esquina com a Rua Dr. Clementino, nº 250, no 10º Subdistrito do Belenzinho, São Paulo/SP. Matrículas nºs 45.940 e 45.941, ambas do 7º CRI da Capital/SP Contribuinte municipal nº 029.009.0202-9. Avaliação: R\$510.267,54 (Out./24). Lance mínimo, 1ª praça: R\$510.268,00; Lance mínimo, 2ª praça: R\$306.161,00.

PRÉDIO COMERCIAL E RESPECTIVOS TERRENOS SÃO BERNARDO DO CAMPO/SP

LEILÃO ONLINE. 7ª Vara e Ofício Cível de São Bernardo do Campo/SP. Proc.:0016810-76.2001.8.26.0564, 1ª Praça: 02/12/2024, encerramento às 11h00; 2ª Praça: 09/12/2024, encerramento às 11h00; ocasião na qual o lance mínimo deverá ser igual ou superior a 50% do valor atualizado da avaliação 3ª Praça: 16/12/2024, encerramento às 11h00, ocasião na qual o(s) bem(ns) será(ão) vendido(s) pelo maior lance, sujeito à homologação judicial. Leiloeiro Oficial José Eduardo de Abreu Sodré Santoro, inscrito na Jucesp sob nº 195. •Prédio COMERCIAL, sob nº 452 da Rua Braga, Vila Luzitânia, em São Bernardo do Campo/SP e respectivos TERRENOS contando com área total de 1.000,00 m², melhor descrito e caracterizado em suas matrículas nºs 36.547 e 36.548, ambas do CRI de 1º São Bernardo do Campo/SP. Contribuinte Municipal unificado nº 002.024.033.000. Avaliação: R\$9.341.156,88 (Out./24). Lance mínimo, 1ª praça: R\$9.341.157,00; Lance mínimo, 2ª praça: R\$4.670.579,00; Lance mínimo, 3ª praça: R\$00,00 (maior lance).

PARQUE FABRIL

ASSIS/SP

LEILÃO ONLINE. 1ª Vara e Ofício Cível de Assis/SP. Proc.:1004446-24.2019.8.26.0047, Cervejaria Malta - Parque Fabril - Imóveis, Marcas, Bens Móveis e Veículos, Carteira de Clientes, Fórmulas de Composição de Produtos e eventuais concessões de lavras para extração de mineral nos imóveis fabris. 1ª Praça: 02/12/2024, às 11h30; 2ª Praça: 16/12/2024, às 11h30; ocasião na qual o lance mínimo deverá ser igual ou superior a 50% do valor atualizado

da avaliação. Leiloeiro Oficial Flávio Cunha Sodré Santoro, inscrito na Jucesp sob nº 581, (i) PARQUE FABRIL: localizado à Rua Benedito Spinardi, nº 1187, Jardim Europa, Assis/SP, com capacidade produtiva diária de 500 mil litros, com opções de envasamento em lata, latão, vidro e PET (os dois últimos garrafa), baseada no fornecimento de cervejas pilsen, malzbier, chopps, refrigerantes e água com gás. IMOVEIS: Consistente em cinco lotes contíguos e objetos das seguintes matrículas, todas pertencentes ao Cartório de Registro de Imóveis de Assis/SP, onde estão melhores descritas e caracterizadas, conforme informações resumidas abaixo: Matrícula nº 34.268: imóvel situado a Rua Benedito Spinardi, do lado direito de quem da Avenida Otto Ribeiro vai para a Rua Constituição, Assis/SP; terreno possui a área de 4.178,60 m², com edificações; Matrícula nº 5.658: imóvel situado do lado par da Rua dos Comerciantes, esquina com a Rua Dra. Ana Barbosa, em Assis/SP; terreno possui a área de 490,00 m²; Matrícula nº 10.269: imóvel composto pelos lotes nº 01 a 08 da quadra nº 02, do loteamento denominado Jardim Paulista, Assis/SP, entre as Ruas dos Comerciantes e da Constituição, do lado par da Rua Dra. Ana Barbosa; terreno possui a área de 6.640,00 m², com edificações; Matrícula nº 10.971: imóvel parte do loteamento "Jardim Europa I", situado do lado ímpar da Rua Dr. Adalberto de Assis Nazareth, distante 80,00 metros da Rua Vinte e Quatro, Assis/SP; terreno possui a área de 209,10 m²; Matrícula nº 25.067: imóvel situado à Rua Otto Ribeiro, lado par, distante 28,00 metros da esquina com a Rua Dr. Adalberto de Assis Nazareth, Assis/SP; terreno possui a área de 486,20 m². MARCAS PERTENCENTES A MASSA FALIDA: Conforme laudo de fls. 25.607/25.635 dos autos, é o conjunto composto de 31 marcas, sendo 18 marcas "Malta", a marca "Maltinha", a marca "Maltina" e 11 marcas "Cristalina". A maioria das marcas do Conjunto Malta está registrada em classes relacionadas a bebidas, cervejas, bebidas não-alcóolicas, etc., como são as classes NCL(7) 32, NCL(8) 32, classe nacional 35, NCL(10) 32, dentre outras, delimitando adequadamente seu campo de atividade como uma distribuidora de bebidas. A marca nominativa Vinagre Malta (Registro número 820588334) foi registrada na classe NCL(8) 30, especificamente para vinagres. BENS, MOVEIS, MÁQUINAS, EQUIPAMENTOS e VEÍCULOS. CARTEIRA DE 2677 CLIENTES. FÓRMULAS DE COMPOSIÇÃO DOS PRODUTOS. EVENTUAIS CONCESSÕES DE LAVRAS para extração de mineral nos imóveis fabris. Avaliação: R\$31.600.000,00(Out./24). Lance mínimo, 1ª praça: R\$31.600.000,00; Lance mínimo, 2ª praça: R\$15.800.000.

Visitação Veículos (aos lotes que estiverem disponíveis nos pátios): Pátio Guarulhos 1 - no dia que antecede o leilão, das 15h às 17h, mediante agendamento prévio através da nossa central de atendimento (11) 2464-6464. Demais pátios: No dia do leilão, das 08h às 09h30. Outros serviços e atendimentos presenciais, permanecem suspensos.



Consulte Edital e Condições de Venda Completos no site www.sodresantoro.com.br
Aponte a câmera do seu celular para o código e acesse agora nosso site

[f SODRESANTORO](https://www.facebook.com/SODRESANTORO) [i SODRESANTORO](https://www.instagram.com/SODRESANTORO) [LEILAOSODRESANTORO](https://www.youtube.com/channel/UCLELAOSODRESANTORO) (11) 2464-6464 (11) 9777-1244

WWW.SODRESANTORO.COM.BR



STEFANOLI

REAL ESTATE

VENTA DE PROPIEDADES - TASACIONES

REMATES EN TODO EL PAIS



099 619 141 | www.stefanoli.com



CONSULTE NOSSA AGENDA DE LEILÕES:
www.FREITASLEILOEIRO.com.br
 CENTRAL DE INFORMAÇÕES: (11) 3117.1000

VEÍCULOS
IMÓVEIS
MATERIAIS

YOUTUBE.COM/FREITASLEILOEIRO **INSTAGRAM.COM/FREITASLEILOEIRO** **FACEBOOK.COM/FREITASLEILOEIRO**

ATENÇÃO: PARA A COMPRA EM LEILÃO O ARREMATANTE PRECISA ESTAR EM REGULARIDADE FISCAL PERANTE A RECEITA FEDERAL

LEILÕES DE VEÍCULOS PRESENCIAL E ON-LINE

<p>170 VEÍCULOS DIA: 26.11.2024 - 3ª FEIRA - 10h00 AV. DOS ESTADOS, 584 - PORTÃO 2 - UTINGA - SANTO ANDRÉ/SP VISITAÇÃO: 26.11.2024, a partir das 08h00 verificar informações no site • DIVERSOS MODELOS • CAMINHÕES • MOTOS • SEMI-NOVOS • SINISTRADOS • SUCATAS</p> <p>MMC OUTLANDER 2.0 M.BENZ ML 320 CDI</p>	<p>330 VEÍCULOS DIA: 27.11.2024 - 4ª FEIRA - 10h00 AV. JUSCELINO KUBITSCHEK DE OLIVEIRA, 1360 SANTA BÁRBARA D'OESTE/SP VISITAÇÃO: 27.11.2024, a partir das 08h00 verificar informações no site • DIVERSOS MODELOS • CAMINHÕES • MOTOS • SEMI-NOVOS • SINISTRADOS • SUCATAS</p>	<p>350 VEÍCULOS DIA: 29.11.2024 - 6ª FEIRA - 10h00 AV. DOS ESTADOS, 584 - PORTÃO 2 - UTINGA - SANTO ANDRÉ/SP VISITAÇÃO: 29.11.2024, a partir das 08h00 verificar informações no site • DIVERSOS MODELOS • CAMINHÕES • MOTOS • SEMI-NOVOS • SINISTRADOS • SUCATAS</p>
---	--	---

Condições de venda e pagamento: Cheque no valor total da arrematação, que deverá ser trocado por TED à favor do Leiloeiro, em até 24 horas após o leilão + Cheque de 5% de comissão do Leiloeiro, acrescido das despesas administrativas constantes no catálogo do leilão. Os veículos serão vendidos no estado, sem garantias. Multas, inclusive de averbação; débitos; IPVA's, pré-existentes ou decorrentes da regularização, por conta do arrematante. A procedência e evicção de direitos dos veículos deste leilão são de inteira e exclusiva responsabilidade dos Comitentes Vendedores. Demais condições constam no catálogo distribuído no leilão.

SERGIO VILLA NOVA DE FREITAS - LEILOEIRO OFICIAL - JUCESP 316 **CENTRAL DE INFORMAÇÕES: 11 3117.1000** www.FREITASLEILOEIRO.com.br



LEILÕES DE BENS DIVERSOS SOMENTE ON-LINE

<p>Dia 02/12/2024 - 2ª feira 12h00 VISITAÇÃO: VERIFICAR INFORMAÇÕES NO SITE</p> <p>AR COND. CHILLER CARRIER - PAINÉIS ELÉTRICOS - LUMINÁRIAS - OUTROS</p>	<p>Dia 02/12/2024 - 2ª feira 14h00 VISITAÇÃO: VERIFICAR INFORMAÇÕES NO SITE</p> <p>CAMA BOX CASAL QUEEN KING</p>	<p>Dia 02/12/2024 - 2ª feira 17h00 VISITAÇÃO: VERIFICAR INFORMAÇÕES NO SITE</p> <p>EQUIPAMENTOS & TELESCÓPIO ASTRONÓMICO</p>	<p>Dia 04/12/2024 - 4ª feira 12h00 VISITAÇÃO: VERIFICAR INFORMAÇÕES NO SITE</p> <p>NOTEBOOK "LENOVO - DELL - HP"</p>	<p>Dia 04/12/2024 - 4ª feira 17h00 VISITAÇÃO: VERIFICAR INFORMAÇÕES NO SITE</p> <p>KIT WIRELESS - PERSIANAS PRIZI ROLO - ELETROPORTÁTEIS - OUTROS</p>
--	---	---	---	--

LANCES, CONDIÇÕES DE VENDA E PAGAMENTO, FOTOS E OUTRAS INFORMAÇÕES, CONSULTE NOSSO SITE: www.FREITASLEILOEIRO.com.br

LEILÕES DE IMÓVEIS

<p>bradesco LEILÃO EXTRAJUDICIAL 12 IMÓVEIS 2º LEILÃO - 25/11/2024, a partir das 11h00 LOCALIDADES: GO MA MG MT PR RJ RO SP APARTAMENTOS • CASAS GALPÃO • TERRENO ALIENAÇÃO FIDUCIÁRIA SOMENTE "ON-LINE" Lances "on-line", edital completo, condições de venda e pagamento, fotos, consulte: www.freitasleiloeiro.com.br Mais informações consulte: (11) 3117.1001 https://VITRINEBRADESCO.com.br/ af@freitasleiloeiro.com.br SERGIO VILLA NOVA DE FREITAS LEILOEIRO OFICIAL - JUCESP 316</p>	<p>bradesco LEILÃO SOMENTE "ON-LINE" 14 IMÓVEIS FECHAMENTO: 28/11/2024, a partir das 13h00 LOCALIDADES: CE GO MG MT RJ RN SP APARTAMENTO • ÁREAS RURAIS • CASAS IMÓVEL COMERCIAL • TERRENOS AMPLAS FACILIDADES DE PAGAMENTO: ✓ À vista com 10% de desconto ✓ Parcelamento em 12x sem juros/correção ou 24, 36 ou 48 vezes com juros/correção O edital encontra-se registrado no 1º Oficial de Registro de Títulos e Documentos de Osasco/SP sob nº 232.914 Lances "on-line", edital completo, condições de venda e pagamento, fotos, consulte: www.freitasleiloeiro.com.br Mais informações consulte: (11) 3117.1001 https://VITRINEBRADESCO.com.br/ sac@freitasleiloeiro.com.br SERGIO VILLA NOVA DE FREITAS LEILOEIRO OFICIAL - JUCESP 316</p>	<p>bradesco LEILÃO EXTRAJUDICIAL 16 IMÓVEIS 1º LEILÃO - 02/12/2024, a partir das 10h00 2º LEILÃO - 04/12/2024, a partir das 10h00 LOCALIDADES: CE GO MG PA RS SC SP APARTAMENTOS • CASAS ALIENAÇÃO FIDUCIÁRIA SOMENTE "ON-LINE" Lances "on-line", edital completo, condições de venda e pagamento, fotos, consulte: www.freitasleiloeiro.com.br Mais informações consulte: (11) 3117.1001 https://VITRINEBRADESCO.com.br/ af@freitasleiloeiro.com.br SERGIO VILLA NOVA DE FREITAS LEILOEIRO OFICIAL - JUCESP 316</p>
---	--	--

bradesco **LEILÃO SOMENTE "ON-LINE"**
37 IMÓVEIS
FECHAMENTO: 04/12/2024, a partir das 14h00
LOCALIDADES: BA CE GO MG MT PR RJ RS SP
APARTAMENTOS • CASAS IMÓVEIS COMERCIAIS
AMPLAS FACILIDADES DE PAGAMENTO:
 ✓ À vista com 10% de desconto
 ✓ Parcelamento em 12x sem juros/correção ou 24, 36 ou 48 vezes com juros/correção
 Lances "on-line", edital completo, condições de venda e pagamento, fotos, consulte: www.freitasleiloeiro.com.br
 Mais informações consulte: (11) 3117.1001 <https://VITRINEBRADESCO.com.br/> sac@freitasleiloeiro.com.br
 SERGIO VILLA NOVA DE FREITAS | LEILOEIRO OFICIAL - JUCESP 316

bradesco **LEILÃO EXTRAJUDICIAL**
IMÓVEIS
1º LEILÃO - 16/12/2024, a partir das 09h00
2º LEILÃO - 19/12/2024, a partir das 09h00
DIVERSAS LOCALIDADES
VÁRIOS IMÓVEIS EM LOTEAMENTO
ALIENAÇÃO FIDUCIÁRIA SOMENTE "ON-LINE"
 Lances "on-line", edital completo, condições de venda e pagamento, fotos, consulte: www.freitasleiloeiro.com.br
 Mais informações consulte: (11) 3117.1001 <https://VITRINEBRADESCO.com.br/> af@freitasleiloeiro.com.br
 SERGIO VILLA NOVA DE FREITAS | LEILOEIRO OFICIAL - JUCESP 316



Leilão
EMBASADOS

GIR LEITEIRO

**BONIFICAÇÕES
MELHOR PRAZO
MUITAS VANTAGENS**

GRANDE OPORTUNIDADE

7 DE DEZEMBRO

SÁBADO 13 HORAS



**FAZENDAS DO BASA
GADO DE LEITE**

Casa Leiloeira desde 1960

Leiloeiro Oficial

DESDE 1960



Leilão de Veículos

**SEMI-NOVOS,
SINISTRADOS
RECUPERÁVEIS E
SUCATAS**



WWW.CASALEILOEIRA.COM.BR



31 3344.0060



Casa Leiloeira
Adegenor Moreira

TODOS OS TIPOS ANOS E MARCAS.

LEILÕES DE VEÍCULOS, SEMI NOVOS, USADOS E SINISTRADOS

Mais Informações Casa Leiloeira
 (31) 3344.0060

Acesse e dê seu lance
www.casaleiloeira.com.br



Semana do Leilão 48 ✓

UISA

mercado bomvalor

#Frotas

Leilão de Aeronave

Aeronave Baron G58 G1000 2007



Lances iniciais a partir de:

USD **825mil**

Encerramento:
27/11 às 14h30

Comprador, confira!

Leilões online protegidos por tecnologia Blockchain

EMERSON OLIVEIRA
LEILOEIRO PÚBLICO OFICIAL

Acesse agora e faça seu cadastro: www.emersonoliveira.com.br

De Caria Propiedades
Nuevos Telefonos: 11 6091-3112 / 15 3196-7149
www.decariaprop.com.ar / info@decariaprop.com.ar

Gascón 720 - La Tablada Bs As
BUENOS AIRES
CEO Juan De Caria

Sucesso! Picelli Leilões de Imóveis e Carros Antigos



Joel Augusto Picelli Filho



Instagram: @picelli.leiloes

WhatsApp: +55 19 996952810

contato@picellileiloes.com.br

www.picellileiloes.com.br

Aqui no escritório **Picelli Leilões** somos um time apaixonado por Leilões, resultados, atendimento e vendas. A atividade de Leilão é exercida através de um Leiloeiro Oficial.

O Leiloeiro Oficial Joel Augusto Picelli Filho, matriculado na JUCESP sob número 754, nomeado no ano de 2007 (se quiser conhecer o currículo completo, deixaremos ao final do texto um link para o perfil dele no LinkedIn). O que não pode ser escrito nem demonstrado no currículo é a paixão que o ilustre Leiloeiro tem por Leilões, vendas e resultados. Apaixonado por Leilões, resultados, atendimento, simplificação de processos e principalmente **GERAÇÃO DE CAIXA!** O Leilão é uma modalidade de venda segura, rápida, transparente e eficaz.

A venda é feita em um dia, sem preocupações ou trabalho, sem inadimplência e com várias outras vantagens. As especialidades são: Leilões de imóveis, veículos e bens.

Leilões Judiciais, Alienação fiduciária, Falências, Recuperações Judiciais e Leilões corporativos (contratados por empresas).

Conheça mais sobre Leilões, esclareça mitos ou lendas conversando conosco, saiba o que o leilão pode fazer por você, sua empresa, seu processo. Seja para comprar, para nós contratar, para vender conosco.

Leilão é um tema habitual para alguns e desconhecido para outros, existem muitos mitos e lendas. Quer de fato saber mais, ligue para Picelli, siga nosso Instagram (**INSTAGRAM PICELLI.LEILOES**). Entendemos e atuamos desde 2007 com **LEILÕES JUDICIAIS e EXTRA-JUDICIAIS, Aliações Fiduciárias, soluções creditórias para processos, Leilões de veículos especiais e de alto valor, Leilões de imóveis e outros.**

Indique o **Leiloeiro Oficial Joel Picelli**, para fazer a alienação nos autos. Se você é loteador, agente financeiro, incorporador ou simplesmente atua (ou quer atuar) em contratos com **ALIENAÇÃO FIDUCIÁRIA, com base da Lei 9.514/97?**

Entre em contato, Picelli, tem solução completa **“full service”** ou sob demanda para a necessidade. Você tem algo que não usa na empresa, estoque obsoleto, imóveis e deseja transformar em **DINHEIRO**, ter liquidez? Aqui é o lugar certo, entre em contato que organizamos o Leilão e a venda com 100% de resultado, venha para cá.

Você gosta de Leilões, deseja arrematar algo ou simplesmente se interessa pelo assunto?

Tire as suas dúvidas conosco, não deixe dúvidas ou inseguranças estragar a possibilidade de um **BOM NEGÓCIO**. Consulte o site e procure o profissional para ajudar na solução de sua demanda. É muito bom lhe entregar um ótimo resultado, afirma Joel Picelli.



MARIO STEFANOLI

MAT 4219 RUT 211743790012

REMATARA - JUDICIAL - SIN BASE - EN DOLARES

**8 fracciones en
LAS CARCAVAS CLUB DE
CAMPO - Dpto. de ROCHA**

Muy cerca del mar! Padron 17401

- unidad 005 Sup. 8.292,78 m2
- unidad 006 Sup. 7.086,62 m2
- unidad 020 Sup. 9.557,13 m2
- unidad 021 Sup. 9.583,74 m2
- unidad 022 Sup. 9.131,94 m2
- unidad 024 Sup. 7.675,97 m2
- unidad 025 Sup. 1.053,23 m2
- unidad 026 Sup. 1.058,95 m2

Acceso desde ruta 10 km 204,5 aprox. Cuenta con caminería interna, espejos de agua, servicios varios. (restaurant, piscina, deck con parrillero. Excelentes fracciones con acceso a una estupenda playa oceánica!!!)

**10 DE DICIEMBRE – 11 Y 30 Horas
en AVENIDA URUGUAY 826 (Montevideo)**

SEÑA 30 % - COM. E IMP. 3,66 %
ANTECEDENTES: IUE 2-72054/2023

Por informes: www.stefanoli.com - 099619141

ROSSI LEILÕES

Desde 1992



LEILÃO ONLINE.NET



A MANEIRA MAIS FÁCIL DE COMPRAR E VENDER

Avenida Fagundes Filho, nº 191 – 4º Andar – Edifício Houston
São Paulo – CEP: 04304-010 - E-mail: ugo@rossileiloes.com.br



11 5594 7785
11 5585 9586



Segunda a sexta
Das 9h às 18h

PRÓXIMOS LEILÕES 11/2024 - 12/2024



DIA 19.11.2024 | 11:00h
EXTRUSORA, ELÉTRICOS,
TRANSFORMADORES,
ALMOXARIF. E MAIS
GUILHERME ROSSI
Leiloeiro Oficial - JUCESP - 947
LOCAL DOS LOTES:
Díadema/SP



DIA 19.11.2024 | 15:00h
TRATORES, MÁQUINAS E EQUIPAMENTOS
GUILHERME ROSSI - Leiloeiro Oficial - JUCESP - 947
LOCAL DOS LOTES: Jataizinho/PR



DIA 21.11.2024 | 11:00h
TRATORES, IMPLEMENTOS, RODAS E EQUIPAMENTOS
GUILHERME ROSSI - Leiloeiro Oficial - JUCESP - 947
LOCAL DOS LOTES: Diversas localidades



DIA 21.11.2024 | 15:00h
MÁQUINAS E COMPONENTES
GUILHERME ROSSI
Leiloeiro Oficial - JUCESP - 947
LOCAL DOS LOTES: Itu/SP



DIA 22.11.2024 | 11:00h
MISCELÂNEA
GUILHERME ROSSI
Leiloeiro Oficial - JUCESP - 947
LOCAL DOS LOTES:
Diversas localidades

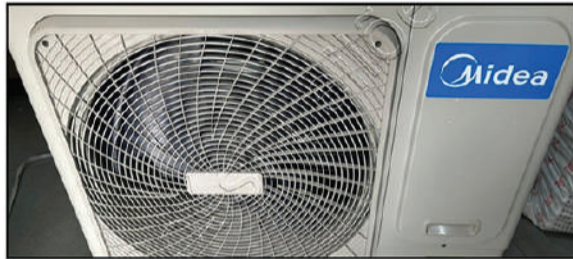

DIA 26.11.2024 | 11:00h
VINHOS, GERADORES E EQUIPAMENTOS
GUILHERME ROSSI - Leiloeiro Oficial - JUCESP - 947
LOCAL DOS LOTES: Araucária/PR



DIA 26.11.2024 | 15:00h
ESCAVADEIRAS,
PÁ CARREGADEIRAS,
EMPILHADORAS E PRANCHA
GUILHERME ROSSI
Leiloeiro Oficial - JUCESP - 947
LOCAL DOS LOTES:
Londrina/PR



DIA 27.11.2024 | 10:30h
TUPIA, SUCATA INFORMÁTICA,
EQUIPAMENTOS,
E FERRAMENTAS,
PEÇAS AERONAVE
UGO ROSSI FILHO
Leiloeiro Oficial - JUCESP - 394
LOCAL DOS LOTES:
Diversas localidades



DIA 27.11.2024 | 15:00h
PRENSAS, MOTORES,
TORNOS, SERRAS E MAIS
GUILHERME ROSSI
Leiloeiro Oficial - JUCESP - 947
LOCAL DOS LOTES:
Ribeirão Pires/SP



DIA 28.11.2024 | 11:00h
MÁQUINAS E EQUIPAMENTOS
GUILHERME ROSSI
Leiloeiro Oficial - JUCESP - 947
LOCAL DOS LOTES:
Sorocaba/SP (Em loteamento)



DIA 28.11.2024 | 15:00h
MÁQUINAS E COMPONENTES
DIVERSOS
GUILHERME ROSSI
Leiloeiro Oficial - JUCESP - 947
LOCAL DOS LOTES: Itu/SP
(Em loteamento)

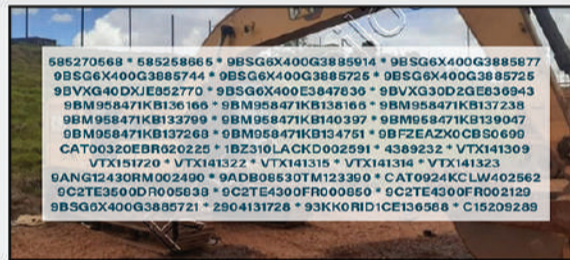

DIA 29.11.2024 | 10:00h
35 LOTES: CAMINHÕES * TRATORES * MAQ. PESADAS * ETC
UGO ROSSI FILHO - Leiloeiro Oficial - JUCESP - 394
LOCAL DOS LOTES: Delta/MG, Conquista de Minas/MG



DIA 29.11.2024 | 11:00h
TRILHOS TR25, PISTÕES,
ELEVADORES, ESTEIRAS,
TANQUES, MOTORES E MAIS
GUILHERME ROSSI
Leiloeiro Oficial - JUCESP - 947
LOCAL DOS LOTES:
São Paulo/SP



DIA 29.11.2024 | 15:00h
EQUIP. INDUSTRIAIS:
MÁQUINAS, VENTILADORES,
BOMBAS, MISTURADORES,
TROCADORES DE CALOR ETC
GUILHERME ROSSI
Leiloeiro Oficial - JUCESP - 947
LOCAL DOS LOTES:
Ribeirão Pires/SP



DIA 03.12.2024 | 11:00h
ROLOS, PÁ CARREGADEIRAS,
ESCAVADEIRAS,
MOTONIVELADORAS,
EMPILHADORA E MAIS
GUILHERME ROSSI
Leiloeiro Oficial - JUCESP - 947
LOCAL DOS LOTES:
Diversas localidades



DIA 03.12.2024 | 15:00h
VEÍCULOS E MÁQUINAS
GUILHERME ROSSI
Leiloeiro Oficial - JUCESP - 947
LOCAL DOS LOTES:
Diversas localidades



DIA 04.12.2024 | 10:30h
ELETRODOS, ARAMES, PEÇAS,
ALMOXARIFADO, PAINÉIS,
VARETAS MIG, ELETRÔNICOS
GUSTAVO ROSSI
Leiloeiro Oficial - JUCESP - 1065
LOCAL DOS LOTES:
Ribeirão Preto/SP



DIA 04.12.2024 | 11:00h
EQUIPAMENTOS INDUSTRIAIS
E INFORMÁTICA
GUILHERME ROSSI
Leiloeiro Oficial - JUCESP - 947
LOCAL DOS LOTES:
Diversas localidades



DIA 04.12.2024 | 15:00h
CARROS, MOTORES,
GERADORES, COMPRESSORES
E MAIS
GUILHERME ROSSI
Leiloeiro Oficial - JUCESP - 947
LOCAL DOS LOTES:
Diversas localidades



DIA 05.12.2024 | 10:30h
INFORMÁTICA * MONITORES
CPUS * ALL IN ONE
GUSTAVO ROSSI
Leiloeiro Oficial - JUCESP - 1065
LOCAL DOS LOTES:
Porto Alegre/RS



DIA 05.12.2024 | 11:00h
MOTORES, SUCATAS DE MÁQ.
PESADAS, METAIS E MAIS
GUILHERME ROSSI
Leiloeiro Oficial - JUCESP - 947
LOCAL DOS LOTES:
Ferraz De Vasconcelos/SP



DIA 05.12.2024 | 15:00h
MÁQUINAS E COMPONENTES
GUILHERME ROSSI
Leiloeiro Oficial - JUCESP - 947
LOCAL DOS LOTES: Itu/SP
(Em loteamento)



DIA 06.12.2024 | 10:00h
CAMINHÕES, SEMI-REBOQUE,
BALANÇA, TANQUE E EQUIP
DIVERSOS DE T.J., ETC.
UGO ROSSI FILHO
Leiloeiro Oficial - JUCESP - 394
LOCAL DOS LOTES:
Diversas localidades



DIA 06.12.2024 | 10:30h
INFORMÁTICA * NOTEBOOK
NO-BREAK * MONITOR
IMPRESSORA
GUSTAVO ROSSI
Leiloeiro Oficial - JUCESP - 1065
LOCAL DOS LOTES:
São Paulo/SP



DIA 06.12.2024 | 11:00h
CONTAINER, MOTORES,
EQUIPAMENTOS,
PRATELEIRAS, MOINHO
E OUTROS
GUILHERME ROSSI
Leiloeiro Oficial - JUCESP - 947
LOCAL DOS LOTES:
Diversas localidades



DIA 06.12.2024 | 15:00h
EXTRUSORA, ELÉTRICOS,
TRANSFORMADORES,
ALMOXARIF. E MAIS
GUILHERME ROSSI
Leiloeiro Oficial - JUCESP - 947
LOCAL DOS LOTES:
Díadema/SP

Como participar do leilão?
Passo a passo para
conseguir dar o seu lance
de maneira super fácil.



Cadastro

Acesse o site, clique em "cadastre-se" e preencha todos os campos necessários.



HABILITAÇÃO

Habilite-se nos leilões desejados para efetuar os lances nos lotes escolhidos.



LANCES

Para dar seu lance, clique em "Dar Lance" na página do lote escolhido.

Atenção para alguns cuidados e procedimentos a serem seguidos antes de comprar em qualquer Leilão Online:
• TODO LEILÃO PERTENCE A UM LEILOEIRO OFICIAL MATRICULADO E AUTORIZADO PELA JUNTA COMERCIAL DO ESTADO.
• ANTES DE EFETUAR UM CADASTRO EM UM SITE DE LEILÕES, IDENTIFIQUE O NOME LEILOEIRO OFICIAL QUE FARÁ O LEILÃO.
• FAÇA A BUSCA DO NOME DO LEILOEIRO NO SITE DA JUNTA COMERCIAL DO ESTADO.
• TENHA CONTATO COM O LEILOEIRO PARA AVERIGUAR SE O LEILÃO ONDE CONSTA O NOME DELE É PROCEDENTE.
• VERIFIQUE A POSSIBILIDADE DE VISITAR OS LOTES, OU PEÇA PARA ALGUÉM DE SUA CONFIANÇA QUE O FAÇA.
• LEILOEIRO OFICIAL É PESSOA FÍSICA
• PAGAMENTO, SOMENTE NA CONTA DO LEILOEIRO OFICIAL.



Confira mais leilões de Imóveis
Judiciais e Extrajudiciais
Quem sabe esse mês é o momento de você arrematar o seu imóvel! Aproveite as oportunidades. Acesse o nosso site e veja as próximas ofertas em leilão.
www.rossileiloes.com.br

ERRATA EDIÇÃO ANTERIOR
SEMANA 11/11/24:
DIA 28.11.2024 | 15:00h
MÁQUINAS E COMPONENTES
DIVERSOS
GUILHERME ROSSI
Leiloeiro Oficial - JUCESP - 947
LOCAL DOS LOTES: Itu/SP
(Em loteamento)



<https://www.facebook.com/RossiLeiloes/>



<https://www.instagram.com/rossileiloes/>