

Gestão de Arquivos e Informações

Um eficiente conjunto de ferramentas integradas para as necessidades da sua empresa. Conheça nossas Soluções para Recuperação e Guarda de documentos físicos e digitais.

- ✓ Organização
- ✓ Armazenamento
- ✓ Digitalização de Documentos



Prado Chaves: Tradição e Excelência em Gestão Documental no Brasil

A Prado Chaves reafirma sua tradição no mercado de gestão documental há décadas, consolidando-se como uma referência no setor, ao longo dos anos, a empresa tem participado ativamente de concorrências comerciais, certames licitatórios públicos e de empresas privadas, sempre pautando suas ações na lisura, transparência e legalidade.

Este compromisso com a ética e a qualidade é o que nos diferencia no mercado e garante a confiança de nossos parceiros.

Com um olhar voltado para o futuro e o compromisso com a inovação, a digitalização tornou-se um pilar fundamental dos nossos serviços. Essa prática facilita o armazenamento de dados, reduz custos e amplia significativamente o acesso às informações. No entanto, a integridade de dados surge como uma preocupação primordial. Afinal, você já parou para pensar na importância desse atributo para a segurança da sua empresa? Grande parte da riqueza das organizações modernas é composta pelas informações produzidas diariamente.

Soluções Personalizadas para sua Empresa

Aqui, na Prado Chaves, temos a solução ideal para as suas necessidades! Realizamos uma análise de cenário detalhada e, com base nos resultados, elaboramos um projeto personalizado que atende às demandas específicas de cada cliente. Trabalhamos juntos na definição de hierarquia e indexação de documentos, facilitando consultas futuras e otimizando o fluxo de informações.

Além disso, nosso sistema de arquivamento oferece a flexibilidade de optar pelo armazenamento físico ou pela digitalização, garantindo que os arquivos estejam sempre acessíveis e conexos com os sistemas do cliente.

Business Process Modeling: Organização e Eficiência

Pode parecer um termo complexo, mas no mundo corporativo, o Business Process Modeling é uma ferramenta amplamente utilizada. Ele permite a visualização de todos os processos de uma empresa, desde o setor operacional até o nível gerencial. Com ele, identificamos gargalos, otimizamos etapas e garantimos a eficiência necessária para o sucesso organizacional.

Importância do Armazenamento Correto

Documentos são itens essenciais para empresas e indivíduos, sendo obrigatório mantê-los arquivados pelo tempo determinado por Lei.

Cada documento possui uma função específica e pode ser requisitado em diferentes momentos. Por exemplo, comprovantes fiscais devem ser guardados por, no mínimo, cinco anos após sua emissão.

Adotar boas práticas de armazenamento documental assegura regularidade, segurança e agilidade nos processos empresariais.

Invista na Segurança e Eficiência da sua Documentação

Com décadas de experiência, a Prado Chaves está preparada para proteger o patrimônio documental de sua empresa e garantir a excelência na gestão de documentos.

Saiba mais sobre nossas soluções: www.pradochaves.com.br

Prado Chaves – Conectando o presente, preservando o passado e construindo o futuro com transparência e inovação. **Passos Camargos**



João Baptista da Rocha Conceição

#protegeraleidoleiloeiroénossaobrigação

AGÊNCIA DE NOTÍCIAS

Igaratá

agenciadenoticiasigarata@gmail.com



Sodré Santoro
Rua Tito, 66
Vila Romana.SP-São Paulo
Fone: (11) 2464-6464
www.sodresantoro.com.br



Freitas Leilões
Pça. da Liberdade, 130
15º andar - Conj. 1501/1504
Fone: (11) 3117-1000
www.freitasleiloeiro.com.br



ROSSI LEILÕES

Desde 1992

www.rossileiloes.com.br



Casa Leiloeira
Adegenor Moreira
Leiloeiro Público Oficial e Rural
Dilson Moreira - JUCEMG 267
Av. Raja Gabáglia, 4697 - Cidade Jardim,
Belo Horizonte - MG CEP: 30360-663
31) 3344-0060 (31) 3344-0060
www.casaleiloeira.com.br



Nogari Leiloeiro
Av. Mal. Floriano Peixoto,
3588 - Curitiba/PR
Fone: (41) 333-1515
www.nogari.com.br



Expediente

Jornal Primeiro Lance é editado
pela Agência de Notícias Igaratá
Av. José Pianti Sobrinho, 705 - CEP: 12.350-000 - São Paulo
jornalprimeirolance@gmail.com - redacaobirojpl@gmail.com
passoscamargos@gmail.com

www.jornalprimeirolance.com.br

: (0xx11) 95424-0821 - 98373-3020

DIRETOR RESPONSÁVEL E REPORTAGEM: Mauro Candido Camargos

DIREÇÃO EXECUTIVA: Vanilda Candido da Silva

EDITOR : Passos Camargos

Jornalista Responsável: Mauro Candido Camargos

Diretor Jurídico: Dr. Jorgiano Nogueira - OAB/SP n.º 50.326

Consultor : Joaquim De'Carli de Paula

O JPL também utiliza os serviços da agência Brasil, de Brasília/DF.
As matérias assinadas não representam necessariamente a opinião deste jornal.
As artes finais dos anúncios e editais de divulgação publicados nas edições
do jornal são de responsabilidade dos anunciantes. Circulação: Internacional



ATENÇÃO LEILOEIROS

JUCESP comunica a classe dos Leiloeiros
que nenhuma empresa tem autorização para realizar Leilões

Comunicamos que nenhuma empresa tem autorização legal para realizar Leilões. Somente Leiloeiro oficial inscrito na Junta Comercial pode ser contratado para essa finalidade, tratando-se de exercício personalíssimo de função pública delegada.

A profissão do leiloeiro será exercida mediante matrícula concedida pela Junta Comercial (art. 1º, Decreto nº 21.981/1932), bem como que o leiloeiro deverá exercer pessoalmente suas funções, não podendo delegá-las, exceto nos casos de moléstia ou impedimento ocasional, que poderá delegar ao seu preposto (art. 11, Decreto nº 21.981/1932), e nos casos de ausência de preposto habilitado, nos Leilões já anunciados, poderá ser substituído por outro Leiloeiro de sua escolha (art. 13, Decreto 21.981/1932).

Informamos que o preposto também deverá ser inscrito na Junta Comercial (art. 12, Decreto 21.981/1932) As relações dos Leiloeiros Oficiais matriculados na Junta Comercial estão disponíveis nos seguintes links- Visete o site da JUCESP.

www.jucesp.sp.gov.br



SUBPREFEITURA - VILA MARIANA

16/12/2024 • ÀS 14H

Sucata veicular para desmonte e Sucata veicular para compactação. Relação completa e fotos no site. Condições de pagamento à vista + 5% de Comissão do Leiloeiro Oficial - Gustavo Moretto Guimarães de Oliveira - JUCESP 640. O leilão será realizado online, através da Plataforma: www.sumareleiloes.com.br. Consulte o edital completo. [4668]



PREFEITURA - VISTA ALEGRE DO ALTO

19/12/2024 • ÀS 14H

Lotes de terrenos localizados no Distrito Industrial II na cidade de Vista Alegre do Alto, com metragens que variam de 362m² à 1.162m². Relação completa, fotos, matrículas e demais informações no site. Condições de pagamento à vista ou parcelado (entrada de 5% e o restante em até 120 parcelas. Leiloeiro Administrativo. O leilão será realizado exclusivamente online, através da Plataforma: www.sumareleiloes.com.br. Consulte o edital completo. [4695]

Recesso de final de ano

Horários de atendimento no final de ano:

- **Recesso Geral:** 26/12 a 05/01. Retornamos em 06/01.
- **Pátio de Leilões - Sumaré:** Funcionamento normal, exceto nos feriados 25/12 e 01/01

Confira nossa agenda de leilões para 2025 e planeje suas oportunidades!



Mario Stefanoli tem as melhores ofertas de imóveis no Uruguai



MARIO STEFANOLI es Rematador Público, Tasador y corredor inmobiliario desde 1985. Trabaja en el área de los remates y tasaciones judiciales, al igual que en la venta de propiedades. Fue 4 veces Presidente de la Asociación Nacional de Rematadores Tasadores y Corredores Inmobiliarios del Uruguay y dos veces Presidente de la Asociación Americana de Rematadores, Corredores Inmobiliarios y balanceadores. En la actualidad asesora a dicha Institución y en el ámbito de las avaliacoes es Director Principal en la Unión Panamericana de Asociaciones de Valuación, Institución con un gran prestigio a nivel americano en lo que a tasaciones respecta. Stefanoli ha realizado miles de tasaciones de diversos bienes al igual que remates (Leilões) tanto en el ambito privado como Bancario, Judicial y Oficial. Cuenta con una amplia experiencia en materia de remates, a lo largo y ancho del Uruguay. Ha sido profesor de las materias Practica Profesional y Tasaciones y ha dictado numerosas charlas en Uruguay, Argentina, Brasil, Ecuador y Mexico.

Nos comenta que Uruguay tiene una rica tradición en materia de remates, debiendo buscar el origen de los primeros remates cuando aún el país no era independiente y se efectuaban subastas de restos de naufragio, mercaderías decomisadas y otros bienes. Nos comenta la particularidad de la profesión de rematador donde el profesional se encuentra con la mas variada cantidad y tipo de bienes. Para él el remate es una pasión: El estar frente al público buscando ofertas es un trabajo apasionante. Con respecto a la virtualidad nos indica que a su juicio llegó para quedarse. Si bien en el área judicial no están previstos los remates virtuales si se efectúan muchos remates de bienes muebles, coleccionables y otro tipo de bienes.

A su juicio la pandemia potenció la realización de remates virtuales, y cada vez mas rematadores utilizan las plataformas para llevar adelante su trabajo. Entiende que la gente debe acostumbrarse a la compra por internet, teniendo presente que el hecho de ofertar implica una obligación en caso de resultar mejor postor. Entiende que el futuro es promisorio para los rematadores y que tanto la tasación de bienes como la venta particular son actividades complementarias pero que hacen a la actividad del rematador. Su ámbito de trabajo es todo el Uruguay pero tiene su oficina en la ciudad de Montevideo. www.stefanoli.com

MARIO STEFANOLI é Leiloeiro Público, Avaliador e Corretor de Imóveis desde 1985. Atua na área de leilões e avaliações judiciais, bem como na venda de imóveis. Foi 4 vezes Presidente da Associação Nacional de Leiloeiros, Avaliadores e Corretores de Imóveis do Uruguai e duas vezes Presidente da Associação Americana de Leiloeiros, Corretores de Imóveis e Balanceadores.

Atualmente assessoria esta Instituição e na área de avaliações é Diretor Principal da União Pan-Americana de Associações de Avaliação, instituição de grande prestígio a nível americano no que diz respeito a avaliações. Stefanoli realizou milhares de avaliações de bens diversos e Leilões (Leilões) tanto na esfera privada como bancária, judicial e oficial. Possui ampla experiência em Leilões, em todo o Uruguai.

Foi professor das disciplinas Prática Profissional e Avaliações e proferiu inúmeras palestras no Uruguai, Argentina, Brasil, Equador e México. Ele nos conta que o Uruguai tem uma rica tradição em Leilões, tendo que buscar a origem dos primeiros Leilões quando o país ainda não era independente e eram realizados Leilões de naufrágios, mercadorias confiscadas e outros bens. www.stefanoli.com

Ele nos conta a particularidade da profissão de Leiloeiro onde o profissional encontra as mais variadas quantidades e tipos de mercadorias. Para ele o Leilão é uma paixão: “Estar diante do público em busca de ofertas é um trabalho emocionante. Quanto à virtualidade, ele nos diz que na sua opinião ela veio para ficar. Embora não estejam previstos Leilões virtuais na área judicial, são realizados muitos Leilões de bens móveis, colecionáveis? e outros tipos de bens. Na sua opinião, a pandemia promoveu a realização de Leilões virtuais e cada vez mais Leiloeiros utilizam as plataformas para realizar o seu trabalho”. Entenda que as pessoas devem se acostumar a comprar online, tendo em mente que o ato de licitar implica uma obrigação caso seja o licitante com lance mais alto.

Entenda que o futuro é promissor para os Leiloeiros e que tanto a avaliação de bens como a venda privada são atividades complementares mas fazem parte da atividade do Leiloeiro. Seu escopo de atuação está em todo o Uruguai, mas tem escritório na cidade de Montevideú.

A Rede Colaborativa de Negócios #1 em Blockchain!



ID:8336

Leilão de Máqs. & Equip. Terraplanagem
 16/12 às 10h00

ID:8236

Leilão de Tratores Pesados e Agrícola
 16/12 às 15h00

ID:8368

Venda imediata
Tratores, Escavadeiras
 17/12 às 11h00

ID:8139

Leilão de +34mil peças MRO
 17/12 às 11h00

ID:8834

Leilão de Moto Honda XRE 300 2010/2010
 17/12 às 14h00

ID:7844

Leilão de Mobiliário de Loja
 17/12 às 15h00

ID:8698

Leilão de Trator Esteira D6TXL CAT
 18/12 às 10h00

ID:8467

Leilão de Sucata de Plástico
 18/12 às 10h30

ID:8137

Leilão de 300 Ton. de Trilhos Novos
 18/12 às 11h00

ID:8337

Leilão de Sucata de Madeira
 18/12 às 11h00

ID:8608

Leilão de Retroescavadeira
 18/12 às 11h00

ID:7741

Leilão de +29mil peças MRO
 18/12 às 11h30

ID:8502

Leilão de Sucatas de Papel e Papelão
 18/12 às 11h30

ID:8401

Leilão de MRO Bombas, Correias e mais
 18/12 às 14h00

ID:8851

Leilão A.F. de Apto. em Florianópolis - SP
 18/12 às 14h00

ID:8830

Leilão de Destocador de tocos e raízes
 18/12 às 15h00

ID:8434

Leilão de Máquinas & Equipamentos
 18/12 às 15h30

16 Leilões de Imóveis da AABB

19/12 a partir das 10h00



ID:8797

Leilão Escavadeira Caterpillar
 19/12 às 10h30

ID:8731

Leilão de Motoniveladora
 19/12 às 11h30

ID:7973

Leilão Implementos Agrícolas
 19/12 às 14h00

ID:8765

Leilão de Máquinas & Equipamentos
 18/12 às 14h00

ID:7774

Leilão de Plantadeira John Deere
 19/12 às 14h10

ID:8611

Leilão de Máquinas & Equipamentos
 19/12 às 14h30

ID:8764

Leilão de Manipulador JGL
 19/12 às 15h30

ID:8307

Leilão de Totens Touch para atendimento
 20/12 às 11h15

ID:7147

Leilão de Veículos do Senad
 20/12 às 14h00

ID:8733

Leilão de Embarcação de Madeira Cargueiro
 20/12 às 14h00

ID:8849

Leilão A.F. de Imóvel em Barra das Garças - MT
 20/12 às 14h00

ID:8335

Venda imediata
Máqs. & Equip.
 20/12 às 14h30

ID:8835

Leilão de 4 Veículos
 20/12 às 14h30

ID:8854

Leilão A.F. de Sala Comercial
 20/12 às 14h30

Leilão da Vale Máquinas & Equip.

20/12 a partir das 11h00



Escolha o seu leiloeiro de confiança!

comunidades

Leiloeiro, faça parte da rede colaborativa Bomvalor!

Grandes vendedores e empresas estão procurando por você para venda de seus ativos. Entre já!

Fale conosco!

Se preferir, entre em contato via Whatsapp:

Chame agora!

(11) 97582.5963

Acesse agora:
www.semanadoleilao.com.br

Escaneie e Cadastre-se!



Baixe o APP

Quer comprar? Cadastre-se!





LEILÕES



ATENÇÃO: PARA A COMPRA EM LEILÕES OS INTERESSADOS DEVERÃO, OBRIGATORIAMENTE, ESTAR EM REGULARIDADE FISCAL PERANTE A RECEITA FEDERAL.

LEILÕES JUDICIAIS



...Continuação da página anterior.

LOTE DE TERRENO COM 300,00M²

BERTIÓGA/SP
LEILAO ONLINE. 2ª Vara e Ofício Cível do Foro Regional do Ipiranga/SP. Proc.:1004649-68.2017.8.26.0010, 1ª Praça: 11/12/2024, encerramento às 12h00; 2ªPraça: 06/02/2025, encerramento às 12h00; ocasião na qual o lance mínimo deverá ser igual ou superior a 80% do valor atualizado da avaliação.

03 ÔNIBUS E UM LOTE DE TERRENO MONTE MOR/SP

LEILAO ONLINE. 2ª Vara Criminal de Campinas/SP. Proc.:1047641-13.2023.8.26.0114, 1ª Praça: 11/02/2025, encerramento às 11h15; 2ªPraça: 18/02/2025, encerramento às 11h15; ocasião na qual o lance mínimo deverá ser igual ou superior a 80% do valor atualizado da avaliação.

APARTAMENTO Nº 01

GUARATINGUETA/SP
LEILAO ONLINE. SEF - Setor de Execuções Fiscais da Comarca de Guaratinguetá/SP. Proc.:0001022-84.2001.8.26.0220, 1ª Praça: 18/12/2024, encerramento às 11h00; 2ªPraça: 13/02/2025, encerramento às 11h00; ocasião na qual o lance mínimo deverá ser igual ou superior a 50% do valor atualizado da avaliação.

NUA PROPRIEDADE DE UM PRÉDIO RESIDENCIAL

GUARATINGUETA/SP
LEILAO ONLINE. SEF - Setor de Execuções Fiscais de Guaratinguetá/SP. Proc.:0003995-22.1995.8.26.0220, 1ª Praça: 18/12/2024, encerramento às 11h30; 2ªPraça: 13/02/2025, encerramento às 11h30; ocasião na qual o lance mínimo deverá ser igual ou superior a 50% do valor atualizado da avaliação.

terreno constituído pelo lote nº 01 da quadra 10, do loteamento denominado Matadouro, medindo 16,39 metros de frente para a referida avenida; 10,50 metros de largura na linha dos fundos, onde confronta com o lote nº 24 do mesmo loteamento; por 25,00 metros da frente aos fundos, de um lado, onde confronta com o lote nº 02, ainda do mesmo loteamento; e 15,00 de outro lado, onde confronta com a Rua nº 11, encerrando a área de 250,00 m².

PRÉDIO E RESPECTIVO TERRENO GUARATINGUETA/SP

LEILAO ONLINE. SEF - Setor de Execuções Fiscais da Comarca de Guaratinguetá/SP. Proc.:0009497-19.2007.8.26.0220, 1ª Praça: 18/12/2024, encerramento às 11h40; 2ªPraça: 13/02/2025, encerramento às 11h40; ocasião na qual o lance mínimo deverá ser igual ou superior a 50% do valor atualizado da avaliação.

IMÓVEL RESIDENCIAL

GUARATINGUETA/SP
LEILAO ONLINE. SEF - Setor de Execuções Fiscais da Comarca de Guaratinguetá/SP. Proc.:0011125-33.2013.8.26.0220, 1ª Praça: 18/12/2024, encerramento às 11h50; 2ªPraça: 13/02/2025, encerramento às 11h50; ocasião na qual o lance mínimo deverá ser igual ou superior a 50% do valor atualizado da avaliação.

USUFRUTO SOBRE IMÓVEL RESIDENCIAL E RESPECTIVO TERRENO

GUARATINGUETA/SP
LEILAO ONLINE. SEF - SEF - Setor de Execuções Fiscais da Comarca de Guaratinguetá/SP. Proc.:0001748-58.2001.8.26.0220, 1ª Praça: 18/12/2024, encerramento às 12h00; 2ªPraça: 13/02/2025, encerramento às 12h00; ocasião na qual o lance mínimo deverá ser igual ou superior a 50% do valor atualizado da avaliação.

total de 350,00 m². Matrícula nº 17.425, do CRI de Guaratinguetá/SP. Contribuinte municipal nº 30750-08.091.008.00. Avaliação: R\$ 317.866,00(Nov./24). Lance mínimo, 1ª praça: R\$317.867,00; Lance mínimo, 2ª Praça: R\$158.934,00.

PRÉDIO E RESPECTIVO TERRENO COM ÁREA DE 250,00M² GUARATINGUETA/SP

LEILAO ONLINE. SEF - Setor de Execuções Fiscais da Comarca de Guaratinguetá/SP. Proc.:0500044-93.2014.8.26.0220, 1ª Praça: 18/12/2024, encerramento às 12h10; 2ª Praça: 13/02/2025, encerramento às 12h10; ocasião na qual o lance mínimo deverá ser igual ou superior a 50% do valor atualizado da avaliação.

IMÓVEL RES. E RESPECTIVO TERRENO COM ÁREA DE 253,00M²

GUARATINGUETA/SP
LEILAO ONLINE. SEF - Setor de Execuções Fiscais da Comarca de Guaratinguetá/SP. Proc.:0015107-65.2007.8.26.0220, 1ª Praça: 18/12/2024, encerramento às 12h20; 2ªPraça: 13/02/2025, encerramento às 12h20; ocasião na qual o lance mínimo deverá ser igual ou superior a 50% do valor atualizado da avaliação.

IMÓVEL RES. E RESPECTIVO TERRENO COM ÁREA DE 250,00M²

GUARATINGUETA/SP
LEILAO ONLINE. SEF - Setor de Execuções Fiscais da Comarca de Guaratinguetá/SP. Proc.:0002832-94.2001.8.26.0220, 1ª Praça: 18/12/2024, encerramento às 12h30; 2ªPraça: 13/02/2025, encerramento às 12h30; ocasião na qual o lance mínimo deverá ser igual ou superior a 50% do valor atualizado da avaliação.

LOTE DE TERRENO COM ÁREA DE 280,00M²

GUARATINGUETA/SP
LEILAO ONLINE. SEF - Setor de Execuções Fiscais da Comarca de Guaratinguetá/SP. Proc.:0006318-38.2011.8.26.0220, 1ª Praça: 18/12/2024,

encerramento às 12h50; 2ªPraça: 13/02/2025, encerramento às 12h50; ocasião na qual o lance mínimo deverá ser igual ou superior a 50% do valor atualizado da avaliação.

IMÓVEL RES. E RESPECTIVO TERRENO COM ÁREA DE 285,00M²

GUARATINGUETA/SP
LEILAO ONLINE. SEF - Setor de Execuções Fiscais da Comarca de Guaratinguetá/SP. Proc.:0000995-72.1999.8.26.0220, 1ª Praça: 18/12/2024, encerramento às 13h20; 2ªPraça: 13/02/2025, encerramento às 13h20; ocasião na qual o lance mínimo deverá ser igual ou superior a 50% do valor atualizado da avaliação.

IMÓVEL RESIDENCIAL E RESPECTIVO TERRENO

GUARATINGUETA/SP
LEILAO ONLINE. SEF - Setor de Execuções Fiscais da Comarca de Guaratinguetá/SP. Proc.:0001943-38.2004.8.26.0220, 1ª Praça: 18/12/2024, encerramento às 13h30; 2ªPraça:13/02/2025, encerramento às 13h30; ocasião na qual o lance mínimo deverá ser igual ou superior a 50% do valor atualizado da avaliação.

DIREITOS POSSESSÓRIOS SOBRE APARTAMENTO

GUARATINGUETA/SP
LEILAO ONLINE. SEF - Setor de Execuções Fiscais da Comarca de Guaratinguetá/SP. Proc.:0006296-87.2005.8.26.0220, 1ª Praça: 18/12/2024, encerramento às 12h40; 2ªPraça: 13/02/2025, encerramento às 12h40; ocasião na qual o lance mínimo deverá ser igual ou superior a 50% do valor atualizado da avaliação.

Visitação Veículos (aos lotes que estiverem disponíveis nos pátios): Pátio Guarulhos 1 - no dia que antecede o leilão, das 15h às 17h, mediante agendamento prévio através da nossa central de atendimento (11) 2464-6464. Demais pátios: No dia do leilão, das 08h às 09h30. Outros serviços e atendimentos presenciais, permanecem suspensos.



Consulte Edital e Condições da Venda Completos no site www.sodresantoro.com.br Aponte a câmera do seu celular para o código e acesse agora nosso site



CONSULTE NOSSA AGENDA DE LEILÕES:
www.FREITASLEILOEIRO.com.br
CENTRAL DE INFORMAÇÕES: (11) 3117.1000

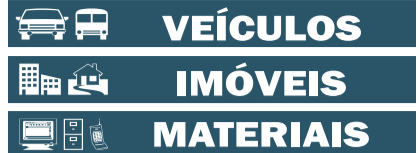

 [YOUTUBE.COM/FREITASLEILOEIRO](https://www.youtube.com/freitasleiloeiro)  [INSTAGRAM.COM/FREITASLEILOEIRO](https://www.instagram.com/freitasleiloeiro)  [FACEBOOK.COM/FREITASLEILOEIRO](https://www.facebook.com/freitasleiloeiro)

ATENÇÃO: PARA A COMPRA EM LEILÃO O ARREMATANTE PRECISA ESTAR EM REGULARIDADE FISCAL PERANTE A RECEITA FEDERAL

LEILÕES DE VEÍCULOS PRESENCIAL E ON-LINE

<p>180 VEÍCULOS</p> <p>DIA: 17.12.2024 - 3ª FEIRA - 10h00 AV. DOS ESTADOS, 584 - PORTÃO 2 UTINGA - SANTO ANDRÉ/SP</p> <p>VISITAÇÃO: 17.12.2024, a partir das 08h00 verificar informações no site</p> <p>DIVERSOS MODELOS - CAMINHÕES - MOTOS - SEMI-NOVOS - SINISTRADOS - SUCATAS</p>   <p>CHEV TRACKER T A LT</p>   <p>BMW F850GS A</p>	<p>370 VEÍCULOS</p> <p>DIA: 18.12.2024 - 4ª FEIRA - 10h00 AV. JUSCELINO KUBITSCHEK DE OLIVEIRA, 1360 SANTA BÁRBARA D'OESTE/SP</p> <p>VISITAÇÃO: 18.12.2024, a partir das 08h00 verificar informações no site</p> <p>DIVERSOS MODELOS - CAMINHÕES - MOTOS - SEMI-NOVOS - SINISTRADOS - SUCATAS</p>   <p>M.BENZ C63 AMG</p>   <p>M.BENZ C180FF</p>	<p>350 VEÍCULOS</p> <p>ÚLTIMO LEILÃO DO ANO!</p> <p>DIA: 19.12.2024 - 5ª FEIRA - 10h00 AV. DOS ESTADOS, 584 - PORTÃO 2 UTINGA - SANTO ANDRÉ/SP</p> <p>VISITAÇÃO: 19.12.2024, a partir das 08h00 verificar informações no site</p>   <p>BMW Z4 M40I</p>   <p>JAGUAR XF2.0 PLUXURY</p> <p>JAG FPACE 250CVG RSPOR</p>
--	--	--

Condições de venda e pagamento: Cheque no valor total da arrematação, que deverá ser trocado por TED à favor do Leiloeiro, em até 24 horas após o leilão + Cheque de 5% de comissão do Leiloeiro, acrescido das despesas administrativas constantes no catálogo do leilão. Os veículos serão vendidos no estado, sem garantias. Multas, inclusive de averbação; débitos; IPVA's, pré-existentes ou decorrentes da regularização, por conta do arrematante. A procedência e evicção de direitos dos veículos deste leilão são de inteira e exclusiva responsabilidade dos Comitentes Vendedores. Demais condições constam no catálogo distribuído no leilão.

SERGIO VILLA NOVA DE FREITAS - LEILOEIRO OFICIAL - JUCESP 316 CENTRAL DE INFORMAÇÕES: 11 3117.1000 www.FREITASLEILOEIRO.com.br

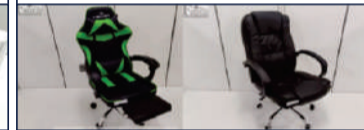

LEILÕES DE BENS DIVERSOS SOMENTE ON-LINE

<p>Dia 16/12/2024 - 2ª feira 12h00</p> <p>VISITAÇÃO: VERIFICAR INFORMAÇÕES NO SITE</p>  <p>BIKE TK3 29 ALUMÍNIO - BRINQUEDOS DIVERSOS</p>	<p>Dia 16/12/2024 - 2ª feira 14h00</p> <p>VISITAÇÃO: VERIFICAR INFORMAÇÕES NO SITE</p>  <p>SMARTPHONE "SAMSUNG - HUAWEI - MOTOROLA"</p>	<p>Dia 16/12/2024 - 2ª feira 17h00</p> <p>VISITAÇÃO: VERIFICAR INFORMAÇÕES NO SITE</p>  <p>CADEIRAS "GAMER HEALER - EXECUTIVA"</p>	<p>Dia 18/12/2024 - 4ª feira 09h00</p> <p>VISITAÇÃO: VERIFICAR INFORMAÇÕES NO SITE</p>  <p>LIXEIRAS INOX - PASTAS EXECUTIVA - EQUIPAMENTOS FITNESS</p>
---	---	---	--

LANCES, CONDIÇÕES DE VENDA E PAGAMENTO, FOTOS E OUTRAS INFORMAÇÕES, CONSULTE NOSSO SITE: www.FREITASLEILOEIRO.com.br

LEILÕES DE IMÓVEIS

<p>bradesco LEILÃO EXTRAJUDICIAL 08 IMÓVEIS</p> <p>1º LEILÃO - 16/12/2024, a partir das 09h00 2º LEILÃO - 19/12/2024, a partir das 09h00</p> <p>LOCALIDADES: GO MT RJ SC SP</p> <p>APARTAMENTO • CASAS IMÓVEL COMERCIAL</p> <p>ALIENAÇÃO FIDUCIÁRIA SOMENTE "ON-LINE"</p> <p>Lances "on-line", edital completo, condições de venda e pagamento, fotos, consulte: www.freitasleiloeiro.com.br</p> <p>Mais informações consulte: https://VITRINEBRADESCO.com.br/ (11) 3117.1001 af@freitasleiloeiro.com.br</p> <p>SERGIO VILLA NOVA DE FREITAS LEILOEIRO OFICIAL - JUCESP 316</p>	<p>virgo LEILÃO EXTRAJUDICIAL 12 IMÓVEIS</p> <p>1º LEILÃO - 16/12/2024, a partir das 16h00 2º LEILÃO - 18/12/2024, a partir das 16h00</p> <p>LOCALIZAÇÃO DOS IMÓVEIS GO PE PR RJ RS SC SP</p> <p>APARTAMENTOS • CASAS</p> <p>ALIENAÇÃO FIDUCIÁRIA SOMENTE "ON-LINE"</p> <p>Lances "on-line", edital completo, condições de venda e pagamento, fotos, consulte: www.freitasleiloeiro.com.br</p> <p>af@freitasleiloeiro.com.br (11) 3117.1001</p> <p>SERGIO VILLA NOVA DE FREITAS LEILOEIRO OFICIAL - JUCESP 316</p>	<p>bradesco LEILÃO SOMENTE "ON-LINE" 23 IMÓVEIS</p> <p>FECHAMENTO: 20/12/2024, a partir das 13h30</p> <p>LOCALIDADES: BA GO MA MG MT PR RJ RS SC SP</p> <p>APARTAMENTOS • ÁREAS RURAIS • CASAS IMÓVEIS COMERCIAIS • TERRENO</p> <p>AMPLAS FACILIDADES DE PAGAMENTO: ✓ À vista com 10% de desconto ✓ Parcelamento em 12x sem juros/correção ou 24, 36 ou 48 vezes com juros/correção</p> <p>Lances "on-line", edital completo, condições de venda e pagamento, fotos, consulte: www.freitasleiloeiro.com.br</p> <p>Mais informações consulte: https://VITRINEBRADESCO.com.br/ (11) 3117.1001 sac@freitasleiloeiro.com.br</p> <p>SERGIO VILLA NOVA DE FREITAS LEILOEIRO OFICIAL - JUCESP 316</p>
<p>bradesco LEILÃO EXTRAJUDICIAL IMÓVEIS</p> <p>1º LEILÃO - 06/01/2025, a partir das 10h30 2º LEILÃO - 09/01/2025, a partir das 10h30</p> <p>DIVERSAS LOCALIDADES</p> <p>VÁRIOS IMÓVEIS EM LOTEAMENTO</p> <p>ALIENAÇÃO FIDUCIÁRIA SOMENTE "ON-LINE"</p> <p>Lances "on-line", edital completo, condições de venda e pagamento, fotos, consulte: www.freitasleiloeiro.com.br</p> <p>Mais informações consulte: https://VITRINEBRADESCO.com.br/ (11) 3117.1001 af@freitasleiloeiro.com.br</p> <p>SERGIO VILLA NOVA DE FREITAS LEILOEIRO OFICIAL - JUCESP 316</p>	<p>ÂNCORA LEILÃO EXTRAJUDICIAL 01 IMÓVEL</p> <p>1º LEILÃO - 07/01/2025, a partir das 11h00 2º LEILÃO - 14/01/2025, a partir das 11h00</p> <p>SETE LAGOAS/MG - PRÉDIO RESIDENCIAL BAIRRO VALE DAS PALMEIRAS ÁREA TOTAL DE TERRENO: 118,75m² ÁREA CONSTRUÍDA: 75,50m² (lançada no IPTU 111,89m²) Rua Tijuco, nº 15, esquina com a Rua João Antunes França (Lote 01 da quadra 18)</p> <p>ALIENAÇÃO FIDUCIÁRIA SOMENTE "ON-LINE"</p> <p>Lances "on-line", edital completo, condições de venda e pagamento, fotos, consulte: www.freitasleiloeiro.com.br</p> <p>af@freitasleiloeiro.com.br (11) 3117.1001</p> <p>ANTONIO CARLOS VILLA NOVA DE FREITAS LEILOEIRO OFICIAL - JUCESP 749</p>	<p>bradesco LEILÃO EXTRAJUDICIAL IMÓVEIS</p> <p>1º LEILÃO - 13/01/2025, a partir das 10h00 2º LEILÃO - 16/01/2025, a partir das 10h00</p> <p>DIVERSAS LOCALIDADES</p> <p>VÁRIOS IMÓVEIS EM LOTEAMENTO</p> <p>ALIENAÇÃO FIDUCIÁRIA SOMENTE "ON-LINE"</p> <p>Lances "on-line", edital completo, condições de venda e pagamento, fotos, consulte: www.freitasleiloeiro.com.br</p> <p>Mais informações consulte: https://VITRINEBRADESCO.com.br/ (11) 3117.1001 af@freitasleiloeiro.com.br</p> <p>SERGIO VILLA NOVA DE FREITAS LEILOEIRO OFICIAL - JUCESP 316</p>



Leilão de Veículos e Materiais

Somente Online

Cadastre-se antecipadamente no site para participar do leilão.
Visitação: Agendar com a equipe da Leiloei

16/12 - 15H00



Escavadeira Hidráulica, m/John Deere, modelo 210C, ano 2022; Trator Agrícola, m/John Deere, modelo 6125J, ano 2023; trator de esteira, m/John Deere, modelo 750J, ano 2022. Localização: Indaetuba/SP e Recife/PE.

17/12 - 11H00



Lotes contendo mais de 34.300 peças de MRO como chaves de partida suave, caixas de rolamento, retentores, contadores. Localização: Matão/SP.

17/12 - 15H00



Lotes contendo Manequins diversas, araras metálicas diversas e 20.000 cabides diversos. Localização: São Paulo/SP.

18/12 - 10H00



Trator de Esteira, m/Caterpillar, modelo D6TXL, ano 2018. Localização: São José dos Campos/SP.

18/12 - 10H30



Lotes contendo diversas toneladas de sucatas de plástico. Localização: Barueri/SP, Camaçari/BA, Esteio/RS, Imbituba/SC, Itajaí/SC, Itapeva/SP, Laranjeiras/SE, Limeira/SP, Manaus/AM, Paulista/PE, Porto Velho/RO, Primavera/PA, Rio de Janeiro/RJ, Salto de Pirapora/SP, Sobral/CE e Votorantim/SP.

18/12 - 11H00



Aproximadamente 300 toneladas de trilhos novos, 24 metros. Localização: Porto de Paranaguá/PR.

18/12 - 11H00



Lotes contendo diversas toneladas de sucatas de madeira. Localização: Caucaia/SE, Corumbá/MS, Esteio/RS, Imbituba/SC, Itajaí/SC, Itapeva/SP, Itaipu de Minas/MG, Laranjeiras/SE, Limeira/SP, Manaus/AM, Nobres/MT, Paulista/PE, Primavera/PA, Rio de Janeiro/SP, Salto de Pirapora/SP, São Luís/MA, Sobral/CE e Votorantim/SP.

18/12 - 11H00



Retroescavadeira, m/Caterpillar, modelo 416, ano 2013. Localização: São José dos Campos/SP.

18/12 - 11H30



Lotes contendo diversas toneladas de sucatas de papel e papelão. Localização: Aracaju/SE, Barueri/SP, Brasília/DF, Cajamar/SP, Camaçari/BA, Cantagalo/RJ, Caucaia/SE, Corumbá/MS, Cuiabá/MT, Edesina/GO, Esteio/RS, Imbituba/SC, Itajaí/SC, Itapericera da Serra/SP, Itapeva/SP, Itaipu de Minas/MG, Laranjeiras/SE, Lavrinhas/SP, Limeira/SP, Manaus/AM, Nobres/MT, Ouricuri/PE, Paulista/PE, Pinheiro Machado/RS, Porto Velho/RO, Primavera/PA, Rio Branco do Sul/PR, Rio de Janeiro/RJ, Salto de Pirapora/SP, Santa Isabel/SP, São Luís/MA, Sobral/CE e Votorantim/SP.

18/12 - 11H30



Lotes contendo mais de 29.800 peças de MRO como arruelas, abraçadeiras, barras de alumínio, buchas, cabos, condutores, conectores, curvas de eletrodutos, eletrocalhas metálicas e muito mais. Localização: São Paulo/SP.

19/12 - 10H30



Escavadeira, m/Caterpillar, modelo 320D, ano 2010, descrição Pulverizador triturador rotativo IRP 50 rotacional. Localização: São José dos Campos/SP.

19/12 - 11H30



Motoniçeladora, m/Caterpillar, modelo 120H, ano 2008. Localização: São José dos Campos/SP.

19/12 - 14H00



Lotes Contendo 1 Rolo Faca, m/Agrimec, modelo 3900; 1 Distribuidor de Sólidos, m/Fertilog, modelo 15.0/77; 1 Quebrador de Cacau; 1 Distribuidor, m/Stara, modelo Hercules 24000; 1 Carreta Agrícola, m/Stara, modelo Reboke 24000; 1 Cultivador Químico, m/Moreas, modelo SPRAYER 970; 1 Plataforma para Colheita, modelo P 18x50; 1 Distribuidor de Sólidos, m/Fertilog, modelo 15.0/77; 1 Carreta Graneleira, m/GTS, modelo Waggon 33000. Localização: Cocos/BA.

19/12 - 14H00



2 Carrocerias, m/Gascon, modelo Comboio Pressolub; Escavadeira, m/Komatsu, modelo PC160, ano 2013. Localização: São José dos Campos/SP.

19/12 - 14H10



Lotes Contendo 2 Plantadeiras, m/John Deere, modelo CCS 2122, anos 2010 e 2012. Localização: Rio Verde/GO.

19/12 - 14H30



Empilhadeira, m/TCM; Mini Carregadeira, m/Caterpillar, modelo 226B, ano 2012; Escavadeira, m/Komatsu, modelo PC130; Mini Carregadeira, m/Caterpillar, modelo 226B, ano 2012; Carreta semi-reboque Baú, m/Guerra, ano 1995; Carreta semi-reboque beu sider, ano 2008; Carreta semi-reboque Baú, m/Guerra, ano 2008. Localização: Casapava/SP.

19/12 - 15H30



Manipulador, m/JLG, modelo 10054, ano 2012. Localização: São José dos Campos/SP.

20/12 - 11H15



Manipulador, m/JLG, modelo 10054, ano 2012. Localização: São José dos Campos/SP.

20/12 - 14H00



Embarcação em madeiras tipo cargueira 82 pés, comprimento total 25,10m, boca moldada 7,00m, pontal moldado 2,80m, calado máximo 2,10m, calado leve 1,10, arqueação bruta 178, reversor Tramontini, motor Scania 420hp. Localização: Salvador/BA.

20/12 - 14H30



02 Automóveis automáticos, m/VW, modelo T Cross Sense TSI AD, ano 2021/2022; 01 Automóvel, m/Chevrolet, modelo S10 LT DD4A, ano 2021/2022; 01 Automóvel, m/Nissan, modelo V-Drive 16SEDICVT, ano 2021. Localização: Fortaleza/CE.

Av. Nove de Julho, 3.229 - Cj. 401 - Jd. Paulista - São Paulo / SP | Mais informações e Condições de Venda em
www.LEILOEI.com ou Tel. (11) 3422-5998 | Leiloeiro Felipe Nunes Gomes Teixeira Bignardi - JUCESP 950



Imóveis com até 40% de desconto

Confira nossos destaques:

LEILÕES JUDICIAIS E EXTRAJUDICIAIS

WWW.PICELLILEILÕES.COM.BR

JOEL AUGUSTO PICELLI FILHO - JUCESP:754 (19) 99695-2810 RUA MARIA ANGELA, 390, CONJUNTO 10 BAIRRO BERLIM, JAGUARIUNA/SP

Grid of 60 auction listings with details like ID, description, location, and bidding dates.

* os valores dos leilões judiciais serão atualizados até a data do leilão, segundo o índice de indexador do TJSP. LOCAL DO LEILÃO: Rua Maria Angela, 390, conjunto 10, Jardim Berlim, Jaguariuna, SP, ON-LINE através do site www.picellileiloes.com.br

EDITAL DE PRIMEIRO e SEGUNDO LEILÕES EXTRAJUDICIAL Alienação Fiduciária Lei Federal 9.514/97



JOEL AUGUSTO PICELLI FILHO, Leiloeiro Oficial, JUCESP nº 754, devidamente autorizado pelo CREDOR FIDUCIÁRIO: VIVA VISTA PAISAGEM SPE EMPREENDIMENTOS IMOBILIÁRIOS LTDA...

1º Leilão: 16/12/2024 às 15:00h - Valor: R\$ 311.638,08 2º Leilão: 23/12/2024 às 15:00h - Valor: R\$ 576.940,99

Os lances poderão ser ofertados através do site www.picellileiloes.com.br ou na forma presencial, no escritório da PICELLI LEILÕES, Rua Maria Ângela, nº390, Conjunto 10, Jaguariuna, SP...

Imóvel: Apartamento nº 33C, "Tipo c2", localizado no 4º pavimento tipo (3º Andar) do Bloco C, do CONDOMÍNIO VIVA VISTA PAISAGEM, situado na Avenida C, nº 20, lote 01 quadra D, no loteamento denominado "Residencial Viva Vista"...

Condições de Venda: O pagamento deverá ser feito à vista acrescido da comissão de 5% do Leiloeiro, depositados em conta corrente em até 48 horas após o leilão. Será de responsabilidade do arrematante as despesas relativas à aquisição do imóvel...

JOEL AUGUSTO PICELLI FILHO, Leiloeiro Oficial, JUCESP nº 754, devidamente autorizado pelo CREDOR FIDUCIÁRIO: CASABLANCA DE INDAIATUBA EMPREENDIMENTO IMOBILIÁRIO SPE LTDA...

1º Leilão: 16/12/2024 às 15h00min - Valor: R\$ 156.679,93 2º Leilão: 23/12/2024 às 15h00min - Valor: R\$ 264.621,93

Os lances poderão ser ofertados através do site www.picellileiloes.com.br ou na forma presencial, no escritório da PICELLI LEILÕES, Rua Maria Ângela, nº390, Conjunto 10, Jaguariuna, SP...

Imóvel: um lote de terra sob o nº 29 da quadra 0, do loteamento denominado "JARDIM CASABLANCA", nesta cidade e comarca de Indaiatuba, medindo 7,50 metros de frente para rua projetada 11; igual medida nos fundos...

Condições de Venda: O pagamento deverá ser feito à vista acrescido da comissão de 5% do Leiloeiro, depositados em conta corrente em até 48 horas após o leilão. Será de responsabilidade do arrematante as despesas relativas à aquisição do imóvel...

Sucesso! Picelli Leilões de Imóveis e Carros Antigos



Joel Augusto Picelli Filho



Instagram: @picelli.leiloes
WhatsApp: +55 19 996952810
contato@picellileiloes.com.br
www.picellileiloes.com.br

Aqui no escritório **Picelli Leilões** somos um time apaixonado por Leilões, resultados, atendimento e vendas. A atividade de Leilão é exercida através de um Leiloeiro Oficial.

O Leiloeiro Oficial Joel Augusto Picelli Filho, matriculado na JUCESP sob número 754, nomeado no ano de 2007 (se quiser conhecer o currículo completo, deixaremos ao final do texto um link para o perfil dele no LinkedIn). O que não pode ser escrito nem demonstrado no currículo é a paixão que o ilustre Leiloeiro tem por Leilões, vendas e resultados. Apaixonado por Leilões, resultados, atendimento, simplificação de processos e principalmente **GERAÇÃO DE CAIXA!** O Leilão é uma modalidade de venda segura, rápida, transparente e eficaz.

A venda é feita em um dia, sem preocupações ou trabalho, sem inadimplência e com várias outras vantagens. As especialidades são: Leilões de imóveis, veículos e bens.

Leilões Judiciais, Alienação fiduciária, Falências, Recuperações Judiciais e Leilões corporativos (contratados por empresas).

Conheça mais sobre Leilões, esclareça mitos ou lendas conversando conosco, saiba o que o leilão pode fazer por você, sua empresa, seu processo. Seja para comprar, para nos contratar, para vender conosco.

Leilão é um tema habitual para alguns e desconhecido para outros, existem muitos mitos e lendas. Quer de fato saber mais, ligue para Picelli, siga nosso Instagram (**INSTAGRAM PICELLI.LEILOES**). Entendemos e atuamos desde 2007 com **LEILÕES JUDICIAIS e EXTRA-JUDICIAIS, Aliações Fiduciárias, soluções creditórias para processos, Leilões de veículos especiais e de alto valor, Leilões de imóveis e outros.**

Indique o **Leiloeiro Oficial Joel Picelli**, para fazer a alienação nos autos. Se você é loteador, agente financeiro, incorporador ou simplesmente atua (ou quer atuar) em contratos com **ALIENAÇÃO FIDUCIÁRIA, com base da Lei 9.514/97?**

Entre em contato, Picelli, tem solução completa **“full service”** ou sob demanda para a necessidade. Você tem algo que não usa na empresa, estoque obsoleto, imóveis e deseja transformar em **DINHEIRO**, ter liquidez? Aqui é o lugar certo, entre em contato que organizamos o Leilão e a venda com 100% de resultado, venha para cá.

Você gosta de Leilões, deseja arrematar algo ou simplesmente se interessa pelo assunto?

Tire as suas dúvidas conosco, não deixe dúvidas ou inseguranças estragar a possibilidade de um **BOM NEGÓCIO**. Consulte o site e procure o profissional para ajudar na solução de sua demanda. É muito bom lhe entregar um ótimo resultado, afirma Joel Picelli.

Casa Leiloeira desde 1960

Leiloeiro Oficial

DESDE 1960



Leilão de Veículos

SEMI-NOVOS,
SINISTRADOS
RECUPERÁVEIS E
SUCATAS

WWW.CASALEILOEIRA.COM.BR



31 3344.0060

Casa Leiloeira
Adegenor Moreira

TODOS OS
TIPOS ANOS
E MARCAS.

LEILÕES DE VEÍCULOS, SEMI NOVOS, USADOS E SINISTRADOS

Mais Informações Casa Leiloeira
📞 (31) 3344.0060

Acesse e dê seu lance
www.casaleiloeira.com.br



ROSSI LEILÕES

Desde 1992

LEILÃO ONLINE.NET



A MANEIRA MAIS FÁCIL DE COMPRAR E VENDER

Avenida Fagundes Filho, nº 191 – 4º Andar – Edifício Houston
São Paulo – CEP: 04304-010 - E-mail: ugo@rossileiloes.com.br

11 5594 7785
11 5585 9586

Segunda a sexta
Das 9h às 18h

PRÓXIMOS LEILÕES 12/2024



DIA 09.12.2024 | 11:00h
EQUIP. INDUSTRIAIS:
MÁQUINAS, VENTILADORES,
BOMBAS, MISTURADORES,
TROCADORES DE CALOR ETC
GUILHERME ROSSI
Leiloeiro Oficial - JUCESP - 947
LOCAL DOS LOTES:
Ribeirão Pires/SP



DIA 09.12.2024 | 15:00h
PRENSAS, MOTORES, TORNOS,
SERRAS E MAIS
GUILHERME ROSSI
Leiloeiro Oficial - JUCESP - 947
LOCAL DOS LOTES:
Ribeirão Pires/SP



DIA 10.12.2024 | 11:00h
LIMUSINE, FERRAMENTAS,
TINTAS, BEBIDAS,
BRINQUEDOS E ITENS
DE BAZAR
GUILHERME ROSSI
Leiloeiro Oficial - JUCESP - 947
LOCAL DOS LOTES:
Ourinhos/SP



DIA 10.12.2024 | 15:00h
TRATORES, MÁQUINAS
E EQUIPAMENTOS
GUILHERME ROSSI
Leiloeiro Oficial - JUCESP - 947
LOCAL DOS LOTES:
Jataizinho/PR



DIA 11.12.2024 | 11:00h
TRATORES, IMPLEMENTOS
AGRÍCOLAS E PEÇAS
AGRÍCOLAS
GUILHERME ROSSI
Leiloeiro Oficial - JUCESP - 947
LOCAL DOS LOTES:
Ubirajera/SP



DIA 11.12.2024 | 15:00h
VINHOS, GERADORES
E EQUIPAMENTOS
GUILHERME ROSSI
Leiloeiro Oficial - JUCESP - 947
LOCAL DOS LOTES:
Araucária/PR



DIA 12.12.2024 | 11:00h
TRATORES, IMPLEMENTOS,
RODAS E EQUIPAMENTOS
GUILHERME ROSSI
Leiloeiro Oficial - JUCESP - 947
LOCAL DOS LOTES:
Diversas localidades



DIA 12.12.2024 | 15:00h
MÁQUINAS E
COMPONENTES DIVERSOS
GUILHERME ROSSI
Leiloeiro Oficial - JUCESP - 947
LOCAL DOS LOTES:
Itu/SP



DIA 13.12.2024 | 11:00h
MISCELÂNEA
GUILHERME ROSSI
Leiloeiro Oficial - JUCESP - 947
LOCAL DOS LOTES:
Diversas localidades



DIA 13.12.2024 | 15:00h
DESTILARIA, PONTE ROLANTE,
GUINCHOS HILO E MAIS
GUILHERME ROSSI
Leiloeiro Oficial - JUCESP - 947
LOCAL DOS LOTES:
Sertãozinho/SP



DIA 16.12.2024 | 10:30h
INFORMÁTICA * NOTEBOOKS * PC'S GAMER
GUSTAVO ROSSI - Leiloeiro Oficial - JUCESP - 1066
LOCAL DOS LOTES: Vargem Grande do Sul/SP



DIA 17.12.2024 | 10:30h
ELETRODOS, ARAMES, PEÇAS, ALMOXARIFADO, PAINÉIS,
VARETAS MIG, ELETRÔNICOS
GUSTAVO ROSSI - Leiloeiro Oficial - JUCESP - 1066
LOCAL DOS LOTES: Ribeirão Preto/SP



DIA 17.12.2024 | 11:00h
TRATORES, GUINCHOS E IMPLEMENTOS AGRÍCOLAS
GUILHERME ROSSI - Leiloeiro Oficial - JUCESP - 947
LOCAL DOS LOTES: Tequiritinga/SP

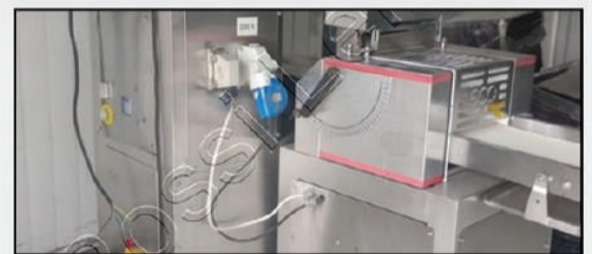

DIA 17.12.2024 | 15:00h
CADEIRAS, JOGOS, ITENS DE ESCRITÓRIO E MAIS
GUILHERME ROSSI - Leiloeiro Oficial - JUCESP - 947
LOCAL DOS LOTES: Diversas localidades



DIA 18.12.2024 | 10:30h
CAMINHÃO VW 9.150, SAVEIRO 2018, TRATOR JD5078
RETRO CAT 416, PNEUS, SUCATAS
GUSTAVO ROSSI - Leiloeiro Oficial - JUCESP - 1066
LOCAL DOS LOTES: Diversas localidades



DIA 18.12.2024 | 11:00h
ESCAVADEIRAS, PÁ CARREGADEIRAS, EMPILHADERAS
E PRANCHA
GUILHERME ROSSI - Leiloeiro Oficial - JUCESP - 947
LOCAL DOS LOTES: Londrina/PR

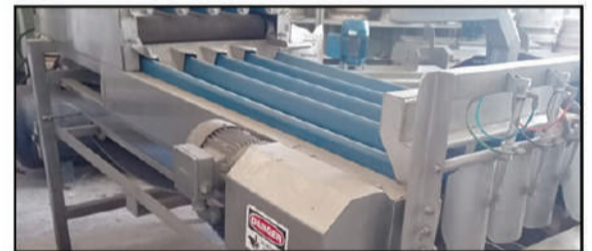

DIA 18.12.2024 | 15:00h
TRILHOS TR25, PISTÕES, ELEVADORES, ESTEIRAS,
TANQUES, MOTORES E MAIS
GUILHERME ROSSI - Leiloeiro Oficial - JUCESP - 947
LOCAL DOS LOTES: São Paulo/SP



DIA 19.12.2024 | 10:30h
ESCAVADEIRA * CAMINHÃO SCANIA VW * COMPRESSOR
ROSCADEIRAS * PRENSA
GUSTAVO ROSSI - Leiloeiro Oficial - JUCESP - 1066
LOCAL DOS LOTES: Diversas localidades



DIA 19.12.2024 | 11:00h
ROLOS, PÁ CARREGADEIRAS,
ESCAVADEIRAS,
EMPILHADERA E MAIS
GUILHERME ROSSI
Leiloeiro Oficial - JUCESP - 947
LOCAL DOS LOTES:
Diversas localidades



DIA 19.12.2024 | 15:00h
MÁQUINAS E COMPONENTES
GUILHERME ROSSI
Leiloeiro Oficial - JUCESP - 947
LOCAL DOS LOTES: Itu/SP
(em loteamento)



DIA 20.12.2024 | 11:00h
MÁQUINAS E EQUIPAMENTOS
GUILHERME ROSSI
Leiloeiro Oficial - JUCESP - 947
LOCAL DOS LOTES:
Sorocaba/SP



DIA 20.12.2024 | 15:00h
MATERIAIS ESCOLARES
E PAPELARIA
GUILHERME ROSSI
Leiloeiro Oficial - JUCESP - 947
LOCAL DOS LOTES: Santos/SP

Como participar do leilão?
Passo a passo para
conseguir dar o seu lance
de maneira super fácil.

1 **Cadastro**
Acesse o site, clique em
"cadastre-se" e preencha
todos os campos necessários.

2 **HABILITAÇÃO**
Habilite-se nos leilões
desejados para efetuar os
lances nos lotes escolhidos.

3 **LANCES**
Para dar seu lance, clique
em "Dar Lance" na página
do lote escolhido.

Atenção para alguns cuidados e procedimentos a serem seguidos antes de comprar em qualquer Leilão Online:
• TODO LEILÃO PERTENCE A UM LEILOEIRO OFICIAL MATRICULADO E AUTORIZADO PELA JUNTA COMERCIAL DO ESTADO.
• ANTES DE EFETUAR UM CADASTRO EM UM SITE DE LEILÕES, IDENTIFIQUE O NOME LEILOEIRO OFICIAL QUE FARÁ O LEILÃO.
• FAÇA A BUSCA DO NOME DO LEILOEIRO NO SITE DA JUNTA COMERCIAL DO ESTADO.
• TENHA CONTATO COM O LEILOEIRO PARA AVERIGUAR SE O LEILÃO ONDE CONSTA O NOME DELE É PROCEDENTE.
• VERIFIQUE A POSSIBILIDADE DE VISITAR OS LOTES, OU PEÇA PARA ALGUÉM DE SUA CONFIANÇA QUE O FAÇA.
• LEILOEIRO OFICIAL É PESSOA FÍSICA
• PAGAMENTO, SOMENTE NA CONTA DO LEILOEIRO OFICIAL.



Confira mais leilões de Imóveis
Judiciais e Extrajudiciais
Quem sabe esse mês é o momento de você
arrematar o seu imóvel! Aproveite as
oportunidades. Acesse o nosso site e veja as
próximas ofertas em leilão.
www.rossileiloes.com.br

ERRATA EDIÇÃO ANTERIOR
SEMANA 02/12/24:
DIA 19.12.2024 | 10:30h
ESCAVADEIRA, CAMINHÃO SCANIA VW
COMPRESSOR, ROSCADEIRAS, PRENSA
GUSTAVO ROSSI
Leiloeiro Oficial - JUCESP - 1066
LOCAL DOS LOTES:
Diversas localidades