

Jornal

Primeiro Lance

Leilões & Outros - Circulação Internacional

O JORNAL DA CLASSE DOS LEILOEIROS

Ano XXIV-nº1252-BRASIL: São Paulo, 30 de Dezembro de 2024 a 05 de Janeiro de 2025

R\$ 5,00/SP - R\$ 6,50/Outros Estados Editor: Passos Camargos

Digital: www.jornalprimeirolance.com.br



Mercado.BomValor Leilões

de Máquinas, Caminhões, Ônibus e Peças



#protegeraleidoleiloeiroénossaobrigação

AGÊNCIA DE NOTÍCIAS

Igaratá

agenciadenoticiasigarata@gmail.com



Sodré Santoro
Rua Tito, 66
Vila Romana.SP-São Paulo
Fone: (11) 2464-6464
www.sodresantoro.com.br



Freitas Leilões
Pça. da Liberdade, 130
15º andar - Conj. 1501/1504
Fone: (11) 3117-1000
www.freitasleiloeiro.com.br



ROSSI LEILÕES

Desde 1992

www.rossileiloes.com.br



Casa Leiloeira
Adegenor Moreira
Leiloeiro Público Oficial e Rural
Dilson Moreira - JUCEMG 267
Av. Raja Gabáglia, 4697 - Cidade Jardim,
Belo Horizonte - MG CEP: 30360-663
31) 3344-0060 (31) 3344-0060
www.casaleiloeira.com.br



Nogari Leiloeiro
Av. Mal. Floriano Peixoto,
3588 - Curitiba/PR
Fone: (41) 333-1515
www.nogari.com.br



Expediente

Jornal Primeiro Lance é editado
pela Agência de Notícias Igaratá
Av. José Prianti Sobrinho, 705 - CEP: 12.350-000 - São Paulo
jornalprimeirolance@gmail.com - redacaobirojpl@gmail.com
passoscamargos@gmail.com

www.jornalprimeirolance.com.br

: (0xx11) 95424-0821 - 98373-3020

DIRETOR RESPONSÁVEL E REPORTAGEM: Mauro Candido Camargos

DIREÇÃO EXECUTIVA: Vanilda Candido da Silva

EDITOR : Passos Camargos

Jornalista Responsável: Mauro Candido Camargos

Diretor Jurídico: Dr. Jorgiano Nogueira - OAB/SP n.º 50.326

Consultor : Joaquim De'Carli de Paula

O JPL também utiliza os serviços da agência Brasil, de Brasília/DF.
As matérias assinadas não representam necessariamente a opinião deste jornal.
As artes finais dos anúncios e editais de divulgação publicados nas edições
do jornal são de responsabilidade dos anunciantes. Circulação: Internacional



ATENÇÃO LEILOEIROS

JUCESP comunica a classe dos Leiloeiros que nenhuma empresa tem autorização para realizar Leilões

Comunicamos que nenhuma empresa tem autorização legal para realizar Leilões. Somente Leiloeiro oficial inscrito na Junta Comercial pode ser contratado para essa finalidade, tratando-se de exercício personalíssimo de função pública delegada.

A profissão do leiloeiro será exercida mediante matrícula concedida pela Junta Comercial (art. 1º, Decreto nº 21.981/1932), bem como que o leiloeiro deverá exercer pessoalmente suas funções, não podendo delegá-las, exceto nos casos de moléstia ou impedimento ocasional, que poderá delegar ao seu preposto (art. 11, Decreto nº 21.981/1932), e nos casos de ausência de preposto habilitado, nos Leilões já anunciados, poderá ser substituído por outro Leiloeiro de sua escolha (art. 13, Decreto 21.981/1932).

Informamos que o preposto também deverá ser inscrito na Junta Comercial (art. 12, Decreto 21.981/1932) As relações dos Leiloeiros Oficiais matriculados na Junta Comercial estão disponíveis nos seguintes links- Visete o site da JUCESP.

www.jucesp.sp.gov.br



DESEJAMOS UM
ANO PLENO DE
REALIZAÇÕES
E MOMENTOS
INESQUECÍVEIS.

Feliz Ano Novo

Recesso de final de ano

Horários de atendimento no final de ano:

- **Recesso Geral:** Até 05/01. Retornamos em 06/01.
- **Pátio de Leilões - Sumaré:** Funcionamento normal, exceto no feriado 01/01.

Confira nossa agenda de leilões para 2025 e planeje suas oportunidades!





FELIZ ano NOVO!

Que as sementes dos
sonhos floresçam
e tragam muitos
frutos em 2025.

WALTER
IHOSHI



A Rede Colaborativa de Negócios #1 em Blockchain!



ID:8501
Leilão de 400 Ton de Biomassa de Madeira
08/01 às 15h00



ID:9098
Leilão de MMC Outlander 3.0 HPES 2021
08/01 às 15h00



ID:9136
Leilão de Equip. de Terraplanagem
09/01 às 10h00



ID:8503
Leilão de Equip. Industriais
10/01 às 11h00



ID:9094
Leilão de Máquinas & Equipamentos
10/01 às 11h00



ID:9062
+5 mil peças de MRO
10/01 às 11h10



ID:8853
Prensas de Pneu, Autoclave e mais!
10/01 às 11h20



ID:9292
Leilão de Motos Elétricas da Awto
10/01 às 14h00



ID:9028
Leilão de Eixo, Corpo Espiral, Rolete e mais!
10/01 às 14h10



ID:9424
Créditos de Carbono Emitidos, Verra, REDD+, V19
10/01 às 17h30



ID:9425
Créditos de Carbono Emitidos, Verra, REDD+, V20
10/01 às 17h40



ID:9426
Créditos de Carbono Emitidos, Verra, REDD+, V21
10/01 às 17h50

Leilão de MRO

Mais de 5 mil peças de MRO

01 LOTE

KINROSS

Lances iniciais a partir de:
R\$150.000,00

Encerramento:
10 de Janeiro às 11h10



Leilão de Máquinas & Equipamentos

05 LOTES

AG ANDRADE GUTIERREZ

Lances iniciais a partir de:
R\$28.000,00

Encerramento:
10 de Janeiro às 11h00



B comunidades

Leiloeiro, faça parte da rede colaborativa Bomvalor!

Grandes vendedores e empresas estão procurando por você para venda de seus ativos. Entre já!

Fale conosco!

Se preferir, entre em contato via Whatsapp:

Chame agora!

(11) 97582.5963

Leiloeiro, Cadastre-se!





LEILÕES



ATENÇÃO: PARA A COMPRA EM LEILÕES OS INTERESSADOS DEVERÃO, OBRIGATORIAMENTE, ESTAR EM REGULARIDADE FISCAL PERANTE A RECEITA FEDERAL.

LEILÕES DE VEÍCULOS



SOMENTE ONLINE - 06 A 10/01/25 - 09h30 E DE 13 A 17/01/25 - 09h30

VEÍCULOS DE PASSEIO, MOTOS E UTILITÁRIOS, INTEIROS E SINISTRADOS

Edital completo no site www.sodresantoro.com.br. Inf.: 11 2464-6464.
Luiz Fernando de Abreu Sodré Santoro, Leiloeiro Oficial JUCESP nº 192.



LEILÕES EXCLUSIVOS DO GRUPO BRADESCO

SOMENTE ONLINE

VEÍCULOS DE SEGURO QUARTAS (08 E 15/01) - 14H E SÁBADOS (11 E 18/01) - 09H30

*Visitação: Pátio Guarulhos I - Terça e Sexta-feira (no dia que antecede o leilão) das 15h às 17h mediante agendamento exclusivamente através do telefone 11-2464-6464. Demais Pátios - das 8h às 09h30 de segunda a sábado.

Edital completo no site www.sodresantoro.com.br. Inf.: 11 2464-6464.
Luiz Fernando de Abreu Sodré Santoro, Leiloeiro Oficial JUCESP nº 192.

LEILÃO EXCLUSIVO SOMENTE ONLINE - 10 E 17/01 - 14h

VEÍCULOS EXCLUSIVOS DE FINANCEIRAS

Edital completo no site www.sodresantoro.com.br. Inf.: 11 2464-6464.
Luiz Fernando de Abreu Sodré Santoro, Leiloeiro Oficial JUCESP nº 192.

LEILÃO EXCLUSIVO SOMENTE ONLINE - 09/01 - 14h

VEÍCULOS DO BANCO VOTORANTIM

Novidade: Possibilidade de Financiamento

Correspondente Bancário Independente / Sujeito à análise de crédito

*Visitação dia 08/01 das 15h às 17h mediante agendamento exclusivamente através do telefone 11-2464-6464.

Edital completo no site www.sodresantoro.com.br. Inf.: 11 2464-6464.
José Eduardo de Abreu Sodré Santoro, Leiloeiro Oficial JUCESP nº 195.

LEILÃO EXCLUSIVO SOMENTE ONLINE - 14/01 - 14h

EXCLUSIVO DE MOTOS

Edital completo no site www.sodresantoro.com.br. Inf.: 11 2464-6464.
Luiz Fernando de Abreu Sodré Santoro, Leiloeiro Oficial JUCESP nº 192.

LEILÕES DE SUCATAS DE VEÍCULOS



**SOMENTE ONLINE - 06/01 - 08h30 E 13h, 09/01 - 08h30, 13/01 - 08h30 E 13h E 16/01 - 08h30
CARROS, MOTOS, PERUAS, UTILITÁRIOS LEVES E OUTROS**

Edital completo no site www.sodresantoro.com.br. Inf.: 11 2464-6464.
Luiz Fernando de Abreu Sodré Santoro, Leiloeiro Oficial JUCESP nº 192.

LEILÕES DE IMÓVEIS



LEILÃO DE ALIENAÇÃO FIDUCIÁRIA DE IMÓVEL - ONLINE

1º LEILÃO: 09/01/25 - ÀS 13h - LANCE MÍNIMO: R\$ 195.178,46

2º LEILÃO: 16/01/25 - ÀS 13h - LANCE MÍNIMO: R\$ 193.620,10

APTO. RESIDENCIAL CHÁCARAS SÃO PAULO - FRANCA - SP

Flávio Cunha Sodré Santoro, Leiloeiro Oficial inscrito na JUCESP sob nº 581, faz saber, através do presente Edital, que devidamente autorizado por Ancora Adm. De Consórcios S/A, inscrita no CNPJ nº 60.375.243/0001-36, com sede na Av. Doutor Antônio Barbosa Filho, nº: 1260 - Jd. Consolação - Franca/SP, promoverá a venda em Leilão (1º e/ou 2º) do imóvel abaixo descritos, nas datas, hora e local infra citados, na forma da Lei 9.514/97. Localização do imóvel: BFranca/SP. Bairro Chácaras São Paulo. Av. Ministro Rui Barbosa, nº: 2080 - Ap 13 - Bloco H - Cond. Residencial Pérola, com área real total de 84,5929m², sendo 43,1700m² de área real privativa coberta; 11,0400m² de área real de estacionamento descoberta, sendo 01 vaga individual e indeterminada. Melhor descrito e caracterizado na matrícula 70.916 do 02º RI de Franca/SP. Inscrição municipal 01113080014203. (Ocupado). Obs.1: O imóvel está sendo leiloado no estado em que se encontra, tanto em termos físicos quanto em termos documentais, cabendo exclusivamente ao comprador se informar antecipadamente sobre tais estados e efetuar seus lances considerando possíveis regularizações posteriores ao leilão; Obs.2: Eventuais averbações, regularizações e registros referente a construção e/ou demolição, deverão ser apurados e pagos pelo arrematante junto aos órgãos competentes. O Ex-Devedor Fiduciante será comunicado das datas, horários e local de realização dos leilões, para no caso de interesse, exercer o direito de preferência na aquisição do imóvel, pelo valor da dívida, acrescida dos encargos e despesas, na forma estabelecida no parágrafo 2º-B do artigo 27 da lei 9.514/97, incluído pela lei 13.465 de 11/07/2017. Pagamento: valor do arremate à vista mais comissão de 5% ao Leiloeiro. Consulte condições e edital completo no site www.sodresantoro.com.br. Efetuar cadastramento prévio no site do Leiloeiro, conforme descrito no edital. Informações: 11 2464-6464. E-mail: af@sodresantoro.com.br.

LEILÕES DE MATERIAIS E EQUIPAMENTOS



SOMENTE ONLINE - 30/12 E 02 E 03/01- 15h00

FOGÕES, LAVADORA DE ROUPAS, MOTORES, CELULARES E SMARTPHONES, TABLET, SERVIDORES E SUCATAS DIVERSAS.

• 30/12/2024 - 15h00: BENS DEPOSITADOS NO PÁTIO: ROD. PRES. DUTRA, KM 223,5 PISTA LATERAL GUARULHOS.VISITAÇÃO: NÃO HAVERÁ VISITAÇÃO ARTES E DECORAÇÃO : CORTINA CASA / CONSTRUÇÃO : CORTADORES DE GRAMA, LUSTRES, VENTILADORES DIVERSOS : DIVERSOS ELETRICOS : CABOS E FIOS, MOTORES, PAINEL ELETRODOMESTICOS : ASPIRADOR DE PÓ, CAFETEIRAS, FERRO DE PASSAR, FOGÕES, FREEZER, GRILL, LAVADORAS DE ROUPAS, MIXER, TANQUINHO PARA ROUPAS, UTENSILIOS DE COZINHA EQUIPAMENTOS PARA OFICINA : MACACO TIPO JACARÉ FERRAMENTAS : FURADEIRAS HIDRAULICOS : VALVULAS LAZER/ESPORTES : BICICLETAS LIMPEZA : LAVADORA DE PRESSÃO MOVEIS PARA ESCRITÓRIO : MESAS TELEFONIA E COMUNICAÇÃO : CELULARES E SMARTPHONES USO PESSOAL : RELÓGIOS SUCATAS DE TELEFONIA E COMUNICAÇÃO : SUCATA DE CELULARES E SMARTPHONES. • 02/01/2024 - 15h00: BENS DEPOSITADOS NO PÁTIO: ROD. PRES. DUTRA, KM 223,5 PISTA LATERAL GUARULHOS.VISITAÇÃO: NÃO HAVERÁ VISITAÇÃO DIVERSOS : DIVERSOS ELETRODOMESTICOS : ESPREMEDORES ELÉTRICOS, GRILL INFORMATICA : TABLET METROLOGIA : OUTROS TELEFONIA E COMUNICAÇÃO : CELULARES E SMARTPHONES SUCATAS DE ÁUDIO, VÍDEO E ILUMINAÇÃO : SUCATA DE CAIXAS DE SOM SUCATAS DE DIVERSOS : SUCATA DE DIVERSOS SUCATAS DE ELETRODOMESTICOS : SUCATA DE SOM, SUCATA DE TV. •03/01/2024 - 15h00: BENS DEPOSITADOS NO PÁTIO: ROD. PRES. DUTRA, KM 223,5 PISTA LATERAL GUARULHOS. VISITAÇÃO: NÃO HAVERÁ VISITAÇÃO DIVERSOS : DIVERSOS ELETRODOMESTICOS : LAVADORAS DE PRESSÃO INFORMATICA : SERVIDORES PET SHOP : HIGIENE TELEFONIA E COMUNICAÇÃO : CELULARES E SMARTPHONES, FAX SUCATAS DE DIVERSOS : SUCATA DE DIVERSOS SUCATAS DE ELETRODOMESTICOS : SUCATA DE TV SUCATAS DE INFORMATICA : SUCATA DE CPUS, SUCATA DE NOTEBOOK, SUCATA DE SERVIDORES. Pagamento de 100% no ato da arrematação, mais 5% do total de comissão ao Leiloeiro e despesa de depósito de bens. Materiais e equipamentos. Condições de venda: os bens serão vendidos no estado em que se encontram. Informações: 11 2464-6464 e www.sodresantoro.com.br. Os dados e valores poderão ser alterados até a data do leilão. Acesse www.sodresantoro.com.br para consultar o edital completo e o catálogo com a descrição detalhada de cada bem. Mariana Lauro Sodré Santoro Batochio, Leiloeiro Oficial - JUCESP nº 641.

SOMENTE ONLINE - 06 A 08/01 - 15h E DE 13 A 17/01 - 15h

MÓVEIS P/ ESCRITÓRIO, ELETRODOMÉSTICOS, INFORMÁTICA, TELEFONIA E COMUNICAÇÃO, MATERIAIS E EQUIP. INDUSTRIAIS, MÓVEIS E OUTROS.

Edital completo no site www.sodresantoro.com.br. Inf.: 11 2464-6464.
Flávio Cunha Sodré Santoro, Leiloeiro Oficial - JUCESP nº 581 (06 e 08/01).
Carolina Lauro Sodré Santoro, Leiloeiro Oficial - JUCESP nº 758 (13 a 17/01).

SOMENTE ONLINE - 09 E 10/01 - 15h

MÓVEIS P/ ESCRITÓRIO, ELETRODOMÉSTICOS, INFORMÁTICA, TELEFONIA E COMUNICAÇÃO, MATERIAIS E EQUIPAMENTOS INDUSTRIAIS E OUTROS.

Edital completo no site www.sodresantoro.com.br. Inf.: 11 2464-6464.
Flávio Cunha Sodré Santoro, Leiloeiro Oficial - JUCESP nº 581.

**SOMENTE ONLINE - 17/01 - 15h
DIVERSOS EQUIPAMENTOS**

GÔNDOLA DE DIRIGÍVEL, GALPÃO LONADO TOP FLEX HANGAR AERONÁUTICO, PROJETO DE SALAS, MÁQUINA DE CORTE TECIDO POR PRECISÃO, INFORMÁTICA, ENTRE OUTROS.

Visitação e retirada mediante a agendamento prévio com o Sr. José Roberto Tel.: (16) 3509-3514 - ramal 8614. Datas para visitação 13, 14, 15 e 16/01/2025 - horário comercial. A retirada deverá ocorrer após o 6º dia útil da venda efetiva impreterivelmente até a data de 05/02/2025. Desmontagem e carregamento são de responsabilidade do comprador.

Local de exposição dos bens: Rua Cristiano Rodrigues Machado, 10 Bairro Jardim Real, São Carlos/SP.

Edital completo no site www.sodresantoro.com.br. Inf.: 11 2464-6464. Otavio Lauro Sodré Santoro Batochio - Leiloeira Oficial JUCESP nº 607.

LEILÕES DE IMÓVEIS



LEILÃO SOMENTE ONLINE - 07/01/25 - 11h

APARTAMENTO (DESOCUPADO) - COND. VILLA PRIMAVERA - CAMPINAS - SP

Campinas/SP. Bairro Chácaras Primavera. Rua Emerson José Moreira, 1473, Cond. Villa Primavera, Apartamento 16, com área privativa de 57,50m² e área comum 6,56m² e com uma vaga de estacionamento descoberta de uso exclusivo. (denominada vaga 04). Insc. Municipal 3263.21.05.1005.01016. melhor descrito e caracterizado na Matrícula sob nº 144.965 do 02º Cartório de Registro de Imóveis da Comarca de Campinas/SP. DESOCUPADO. Visitas deverão ser previamente agendadas no Setor de Imóveis com o Emerson, pelo telefone: (11) 2464-6460 ou por meio do e-mail: af@sodresantoro.com.br. **LANCE INICIAL: R\$ 400.000,00.** Visitas deverão ser previamente agendadas com o Emerson, no telefone: (11) 2464-6460 ou através do e-mail: af@sodresantoro.com.br. Edital completo no site www.sodresantoro.com.br. Informações no Tel. 11 2464-6464. Flávio Cunha Sodré Santoro, Leiloeiro Oficial - JUCESP nº 581.

LEILÕES JUDICIAIS



MOTOSERRAS SÃO PAULO/SP
LEILÃO ONLINE. DEPARTAMENTO DE INQUÉRITOS POLÍCIAS E POLÍCIA JUDICIÁRIA. Proc.:0016877-25.2024.8.26.0050. 1ª Praça: 27/01/2025, encerramento às 11h30, 2ª Praça: 04/02/2025, às 11h30, e se encerrará dia 05/02/2025 às 14h00; ocasião na qual o lance mínimo deverá ser igual ou superior a 50% do valor da avaliação de cada bem. Leiloeiro Oficial Otavio Lauro Sodré Santoro, inscrito na Jucesp sob nº 607. •Lote 01-TJD-000087: 01 Motos-serra Makita Uc3520a, série 00056910 K do Processo N° 0001907-58.2010.8.26.0002. Valor total do lote: R\$ 1.939,42 (Mil Novecentos e Trinta e Nove Reais e Quarenta e Dois centavos). Lance Mínimo, 1ª Praça: R\$1.939,42. Lance Mínimo, 2ª Praça: R\$ 969,71. •Lote 02-TJD-000088: 01 Motos-serra Magnum Stihl Ms50, série 05885 do Processo N° 0039520-29.2012.826.0007. Valor total do lote: R\$ 2.633,08 (Dois Mil Seiscentos e Trinta e Três Reais e

Oito Centavos). Lance Mínimo, 1ª Praça: R\$ 2.633,08. Lance Mínimo, 2ª Praça: R\$1.316,54. •Lote 03-TJD-000089: 01 Motos-serra Stihl, série 361113708 do Processo N° 0006511-91.2012.8.26.0002. Valor total do lote: R\$ 1.556,42 (Mil Quinhentos e Cinquenta e Seis Reais e Quarenta e Dois Centavos). Lance Mínimo, 1ª Praça: R\$ 1.556,42. Lance Mínimo, 2ª Praça: R\$778,21. •Lote 04-TJD-000090: 01 Motos-serra Tekna C5465, série Cs46s01392 do Processo N° 0007284-98.2010.8.26.0005 Valor total do lote: R\$ 1.333,08 (Mil Trezentos e Trinta e Três Reais e Oito Centavos). Lance Mínimo 1ª Praça: R\$1.333,08. Lance Mínimo, 2ª Praça: R\$666,54. •Lote 05-TJD-000093: 01 Motos-serra Husqvarna 268, série 010320984 do Processo N° 0041636-57.2011.8.26.0002. Valor total do lote: R\$ 2.666,42 (Dois Mil Seiscentos e Sessenta e Seis Reais e Quarenta e Dois Centavos). Lance Mínimo 1ª Praça: R\$1.333,21. Lance Mínimo, 2ª Praça: R\$666,54. •Lote 06-TJD-000095: 01 Motos-serra Makita Dcs 40i, série 2009370915 do Processo

N° 0086459-69.2011.8.26.0050. Valor total do lote: R\$ 3.233,08 (Três Mil Duzentos e Trinta e Três Reais e Oito Centavos). Lance Mínimo 1ª Praça: R\$3.233,08. Lance Mínimo, 2ª Praça: R\$1.616,54. •Lote 07-TJD-000096: 01 Motos-serra Husqvarna Ss, série 20100495547 do Processo N° 0001055-67.2006.8.26.0004. Valor total do lote: R\$ 3.033,08. 1ª Praça: R\$3.033,08. Lance Mínimo, 2ª Praça: R\$1.516,54.

USUFRUTO SOBRE IMÓVEL RESIDENCIAL E RESPECTIVO TERRENO GUARATINGUETÁ/SP

LEILÃO ONLINE. SEF - SEF - Setor de Execuções Fiscais da Comarca de Guaratinguetá/SP. Proc.:0001748-58.2001.8.26.0220. 1ª Praça: 18/12/2024, encerramento às 12h00; 2ª Praça: 13/02/2025, encerramento às 12h00; ocasião na qual o lance mínimo deverá ser igual ou superior a 50%

do valor atualizado da avaliação. Leiloeiro Oficial Luiz Fernando de Abreu Sodré Santoro, inscrito na Jucesp sob nº 192. •Usufruto sobre imóvel residencial e respectivo terreno, situado à Rua Manaus, nº233, Jardim Vista Alegre, Guaratinguetá/SP, constituído pelo lote nº 09 da quadra nº14, do Loteamento denominado Vista Alegre, medindo 10,00 metros de frente para referida rua; 10,00 metros nos fundos, onde confronta com o lote nº 20; por 35,00 metros de ambos os lados da frente aos fundos, confrontando de um lado com o lote nº 08 e do outro lado com o lote nº 10, todos da mesma quadra, encerrando a área total de 350,00 m². Matrícula nº 17.425, do CRI de Guaratinguetá/SP. Contribuinte municipal nº 30750-08.091.008.00. Avaliação: R\$ 317.866,00(Nov./24). Lance mínimo, 1ª praça: R\$317.867,00; Lance mínimo, 2ª Praça: R\$158.934,00.

Continua na página seguinte...

Visitação Veículos (aos lotes que estiverem disponíveis nos pátios): Pátio Guarulhos 1 - no dia que antecede o leilão, das 15h às 17h, mediante agendamento prévio através da nossa central de atendimento (11) 2464-6464. Demais pátios: No dia do leilão, das 08h às 09h30. Outros serviços e atendimentos presenciais, permanecem suspensos.



Consulte Edital e Condições de Venda Completos no site www.sodresantoro.com.br Aponte a câmera do seu celular para o código e acesse agora nosso site



LEILÕES

**ATENÇÃO: PARA A COMPRA EM LEILÕES OS INTERESSADOS DEVERÃO, OBRIGATORIAMENTE, ESTAR EM REGULARIDADE FISCAL PERANTE A RECEITA FEDERAL.**

LEILÕES JUDICIAIS

...Continuação da página anterior.

PRÉDIO E RESPECTIVO TERRENO COM ÁREA DE 250,00M²

GUARATINGUETÁ/SP

LEILÃO ONLINE. SEF – Setor de Execuções Fiscais da Comarca de Guaratinguetá/SP. Proc.:0500044-93.2014.8.26.0220, 1ª Praça: 18/12/2024, encerramento às 12h40; 2ª Praça: 13/02/2025, encerramento às 12h10; ocasião na qual o lance mínimo deverá ser igual ou superior a 50% do valor atualizado da avaliação. Leiloeiro Oficial Luiz Fernando de Abreu Sodré Santoro, inscrito na Jucesp sob nº 192. •Prédio e respectivo terreno com área de 250,00 m², situado à Rua Débora, nº 16, Campo do Galvão, Guaratinguetá/SP, medindo 10,00 metros de frente, igual metragem nos fundos, por 25,00 metros da frente aos fundos, confrontando de ambos os lados e nos fundos com Jurandir Lopes. Matrícula nº 7.578, do CRI de Guaratinguetá/SP. Contribuinte municipal nº 17341-S.02-Q.19-L.26. Avaliação: R\$228.426,00(Nov./24). Lance mínimo, 1ª praça: R\$228.427,00; Lance mínimo, 2ª praça: R\$114.214,00.

IMÓVEL RES. E RESPECTIVO TERRENO COM ÁREA DE 253,00M²

GUARATINGUETÁ/SP

LEILÃO ONLINE. SEF – Setor de Execuções Fiscais da Comarca de Guaratinguetá/SP. Proc.:0015107-

65.2007.8.26.0220, 1ª Praça: 18/12/2024, encerramento às 12h20; 2ª Praça: 13/02/2025, encerramento às 12h20; ocasião na qual o lance mínimo deverá ser igual ou superior a 50% do valor atualizado da avaliação. Leiloeiro Oficial Luiz Fernando de Abreu Sodré Santoro, inscrito na Jucesp sob nº 192. •Imóvel residencial, situado à Rua Divina de Oliveira Mota, nº 31, Jardim Primavera, Guaratinguetá/SP, e respectivo terreno com área de 253,00 m², constituído pelo lote nº03 da quadra G, medindo 11,50 metros de frente para referida rua; 22,00 metros de ambos os lados; confrontando a direita com o lote nº 04 e a esquerda com o lote nº 02; e 11,50 metros de fundos, confrontando com a viela sanitária, posição de quem da rua olha o lote. Matrícula nº 11.558, do CRI de Guaratinguetá/SP. Contribuinte municipal nº 0913700300. Avaliação: R\$332.578,70 (Nov./24). Lance mínimo, 1ª praça: R\$332.579,00; Lance mínimo, 2ª praça: R\$166.290,00.

IMÓVEL RES. E RESPECTIVO TERRENO COM ÁREA DE 250,00M²

GUARATINGUETÁ/SP

LEILÃO ONLINE. SEF – Setor de Execuções Fiscais da Comarca de Guaratinguetá/SP. Proc.:0002832-94.2001.8.26.0220, 1ª Praça: 18/12/2024, encerramento às 12h30; 2ª Praça: 13/02/2025, encerramento às 12h30; ocasião na qual o lance mínimo deverá ser igual ou superior a 50% do

valor atualizado da avaliação. Leiloeiro Oficial Luiz Fernando de Abreu Sodré Santoro, inscrito na Jucesp sob nº 192. •Imóvel residencial, situado à Rua Presidente Venceslau Brás, nº 93, Guaratinguetá/SP, e respectivo terreno com área de 250,00 m², constituído pelo lote nº 08 da quadra nº 06, do Loteamento denominado Vila Comendador Rodrigues Alves, medindo 10,00 metros de frente, igual largura nos fundos, por 25,00 metros da frente aos fundos, de ambos os lados; confrontando pela frente com a referida rua; de um lado com o lote nº 07; de outro lado com o lote nº 09 e, nos fundos, confrontando com o lote nº 26, todos da mesma quadra. Matrícula nº 1.235, do CRI de Guaratinguetá/SP. Contribuinte municipal nº 06.058.024.00. Avaliação: R\$367.678,40(Nov./24). Lance mínimo, 1ª praça: R\$367.679,00; Lance mínimo, 2ª praça: R\$183.840,00.

IMÓVEL RESIDENCIAL E RESPECTIVO TERRENO GUARATINGUETÁ/SP

LEILÃO ONLINE. SEF – Setor de Execuções Fiscais da Comarca de Guaratinguetá/SP. Proc.:0001943-38.2004.8.26.0220, 1ª Praça: 18/12/2024, encerramento às 13h30; 2ª Praça: 13/02/2025, encerramento às 13h30; ocasião na qual o lance mínimo deverá ser igual ou superior a 50% do valor atualizado da avaliação. Leiloeiro Oficial Luiz Fernando de Abreu Sodré Santoro, inscrito na Jucesp sob nº 192. •Imóvel residencial situado à Rua Rangel

Pestana, nº 507, Pedreira, Guaratinguetá/SP, e respectivo terreno, medindo 6,10 metros de frente, por 26,00 metros de cumprimento, confrontando de um lado com José Vicente de Paula e de outro com Benedito Bastos Filho, e nos fundos com Manoel Rufino. Matrícula nº 21.398, do CRI de Guaratinguetá/SP. Contribuinte municipal nº 0402007000. Avaliação: R\$159.695,50 (Nov./24). Lance mínimo, 1ª praça: R\$159.696,00; Lance mínimo, 2ª praça: R\$79.849,00.

DIREITOS POSSESSÓRIOS SOBRE APARTAMENTO GUARATINGUETÁ/SP

LEILÃO ONLINE. SEF – Setor de Execuções Fiscais da Comarca de Guaratinguetá/SP. Proc.:0006296-87.2005.8.26.0220, 1ª Praça: 18/12/2024, encerramento às 12h40; 2ª Praça: 13/02/2025, encerramento às 12h40; ocasião na qual o lance mínimo deverá ser igual ou superior a 50% do valor atualizado da avaliação. Leiloeiro Oficial Luiz Fernando de Abreu Sodré Santoro, inscrito na Jucesp sob nº 192. •Direitos possessórios sobre apartamento nº 01, situado à Rua Dom Pedro I, nº 63, Nova Guará, Guaratinguetá/SP, constituído de dois quartos, sala, cozinha, banheiro e área de serviço, conforme certificado pelo Oficial de Justiça as fls. 79. Contribuinte municipal nº 0503901900. Avaliação: R\$ 199.198,46(Nov./24). Lance mínimo, 1ª praça: R\$199.199,00; Lance mínimo, 2ª praça: R\$99.600,00.

Visitação Veículos (aos lotes que estiverem disponíveis nos pátios): Pátio Guarulhos 1 - no dia que antecede o leilão, das 15h às 17h, mediante agendamento prévio através da nossa central de atendimento (11) 2464-6464. Demais pátios: No dia do leilão, das 08h às 09h30. Outros serviços e atendimentos presenciais, permanecem suspensos.



SODRESANTORO



SODRESANTORO



LELAOSODRESANTORO



(11) 2464-6464



(11) 9777-1244

WWW.SODRESANTORO.COM.BR

Consulte Edital e Condições de Venda Completos no site www.sodresantoro.com.br. Aponte a câmera do seu celular para o código e acesse agora nosso site.

EDITAL DE PRIMEIRO e SEGUNDO LEILÕES EXTRAJUDICIAL
Alienação Fiduciária Lei Federal 9.514/97

JOEL AUGUSTO PICELLI FILHO, Leiloeiro Oficial, JUCESP nº 754, devidamente autorizado pelo CREDOR FIDUCIÁRIO: VIVA VISTA PAISAGEM SPE EMPREENDIMENTOS IMOBILIÁRIOS LTDA, inscrita no CNPJ/MF: 17243564/0001-58, com sede na cidade de Campinas, na Avenida José de Souza Campos n. 753, térreo, sala 5 - C, Cambuí - Cep: 13025-320, neste ato representado por seu diretor FRANCO ALBERTO PASQUALI, brasileiro, casado, portador da cédula de identidade RG n. 28.576.554 SSP/SP e inscrito no CPF/MF: 176.780.228-59, e por sua procuradora PRISCILA ROGERIA DOS SANTOS, brasileira, casada, administradora de empresa, portadora da cédula de identidade RG n. 28.665.483 SSP/SP e inscrita no CPF 278.070.148-06, nomeada nos termos do mandato por instrumento público lavrado no 4º Tabelião de Notas de Campinas, estado de São Paulo, livro 1283, páginas 83/96, ambos com endereço comercial aclma, informa que promoverá os leilões públicos extrajudiciais, de acordo com os artigos 26, 27 e parágrafos, da Lei Federal nº 9.514/97 com as alterações incluídas pelas Leis Federais: nº 10.931/04, nº 13.043/14, nº 13.465/17 e nº 14.711/23, para a venda do IMÓVEL abaixo descritos, localizado na cidade de Sumaré/SP, recebido em alienação fiduciária por meio de ESCRITURA PÚBLICA DE VENDA E COMPRA COM PACTO ADJETIVO DE ALIENAÇÃO FIDUCIÁRIA EM GARANTIA, registrado sob número (microfilme) 176.382 no registrador de imóveis da comarca de Sumaré, SP, com prenotação em 04 de fevereiro de 2019 e registrado em 18 de fevereiro de 2019 (R.3/176.382 e R4/176.382), na qual figuram como DEVEDORA FIDUCIANTE: ADRIANA DAS GRAÇAS BORGES, brasileira, solteira, diarista, portadora da cédula de identidade RG n. 38.037.373 SSP/SP inscrita no CPF/MF:335.508.788-26 residente e domiciliada na Rua Nivaldo Alves Bonilha 1402, Bairro Cidade Satélite Irls, Cidade de Campinas/SP - CEP 13059648, com endereço eletrônico adriana dasgracasborges@gmail.com seus representantes fazem-se COMUNICADOS pelo presente Edital para CIÊNCIA e o exercício do direito de preferência que os leilões públicos serão realizados em:

1ª Leilão: 16/12/2024 às 15:00h - Valor: R\$ 311.638,08
2ª Leilão: 23/12/2024 às 15:00h - Valor: R\$ 576.940,99

Os lances poderão ser ofertados através do site www.picellileiloes.com.br ou na forma presencial, no escritório da PICELLI LEILÕES, Rua Maria Ângela, nº390, Conjunto 10, Jaguariúna, SP. Telefones (19)3867-2810 ou (19)9-96952810, e-mail contato@picellileiloes.com.br.

Imóvel: Apartamento nº 33C, "Tipo c2", localizado no 4º pavimento tipo (3º Andar) do Bloco C, do CONDOMÍNIO VIVA VISTA PAISAGEM, situado na Avenida C, nº 20, lote 01 quadra D, no loteamento denominado "Residencial Viva Vista", Distrito de Nova Veneza, Município e Comarca de Sumaré/SP, que possui área privativa total: 57,940m², área de uso comum: 57,350m², área real total: 115,290m², fração ideal do terreno (%) 0,61433%, fração ideal (m² terreno) 53,76 m², com direito ao uso de uma vaga de garagem descoberta indeterminada localizada no pavimento térreo.
- MATRÍCULA REGISTRADA SOB NÚMERO 176.382 no CARTÓRIO DE REGISTRO DE IMÓVEIS DE SUMARÉ, SP, propriedade consolidada - microfilme n 450.535 em 30 de setembro de 2024 - Av.5/176.382.

Condições de Venda: O pagamento deverá ser feito à vista acrescido da comissão de 5% do Leiloeiro, depositados em conta corrente em até 48 horas após o leilão. Será de responsabilidade do arrematante as despesas relativas à aquisição do imóvel, despesas cartoriais, ITBI, despesas de registro e lavratura da escritura, quando exigido e todas as despesas que vencerem a partir da arrematação. A venda será em caráter "Ad Corpus". O valor mínimo de arrematação para o segundo leilão poderá sofrer atualização. É assegurado ao devedor fiduciante o direito de preferência para adquirir o imóvel por preço correspondente ao valor da dívida, somado aos encargos, despesas, honorários e comissão do leiloeiro. Portanto, as vendas ficarão condicionadas ao não exercício da preferência pelo(a) ao devedor(a)(s) fiduciante(s) O imóvel será vendido no estado em que se encontra não podendo o arrematante alegar desconhecimento das condições, características e estado de conservação. Ônus com regularizações, averbações, desocupação, distribuição de ação de imissão na posse, gastos judiciais e despesas serão por conta e responsabilidade do arrematante. Será de responsabilidade do arrematante se informar de restrições urbanísticas do empreendimento. Se houver débitos de IPTU e Condomínio até a data da arrematação, serão de responsabilidade da Credora Fiduciária. Valores para o 2º leilão atualizados até julho de 2024, conforme planilha fornecida pelo credor fiduciário. Os interessados deverão ter conhecimentos do Edital e se cadastrar no site do leiloeiro antecipadamente. Mais informações (19) 3867-2810 ou www.picellileiloes.com.br - JOEL AUGUSTO PICELLI FILHO - Leiloeiro Oficial JUCESP Nº754 ano 2007.

JOEL AUGUSTO PICELLI FILHO, Leiloeiro Oficial, JUCESP nº 754, devidamente autorizado pelo CREDOR FIDUCIÁRIO: CASABLANCA DE INDAIATUBA EMPREENDIMENTO IMOBILIÁRIO SPE LTDA, inscrita no CNPJ/MF: 21183770/0001-97, com sede na cidade de Indaiatuba, à Rua das Orquídeas, nº 667, Sala 611, Jardim Pompeia, CEP 13.345-040 neste ato por suas procuradoras SZ GENEBRA EMPREENDIMENTOS IMOBILIÁRIOS LTDA e SZ REALTY DESENVOLVIMENTO IMOBILIÁRIO S/A (esta, também INTERVENIENTE GARANTIDORA), conforme procuração lavrada no 4º Tabelião de Notas de Campinas, estado de São Paulo, livro 1229, página 323/326 e representadas por FRANCO ALBERTO PASQUALI, brasileiro, casado, portador da cédula de identidade RG n. 28.576.554 SSP/SP e inscrito no CPF/MF: 176.780.228-59 e THIAGO CARDOSO TEIXEIRA TAVARES, brasileiro, solteiro, administrador, portador da Cédula de Identidade n. 3.688.170 SSP/SC, inscrito no CPF/MF sob o nº 037.593.659-90, ambos com endereço comercial na Avenida José de Souza Campos, 753, Nova Campinas, Campinas/SP, informa que promoverá os leilões públicos extrajudiciais, de acordo com os artigos 26, 27 e parágrafos, da Lei Federal nº 9.514/97 com as alterações incluídas pelas Leis Federais: nº 10.931/04, nº 13.043/14, nº 13.465/17 e nº 14.711/23, para a venda do IMÓVEL abaixo descritos, localizado na cidade de Indaiatuba/SP, recebido em alienação fiduciária por meio de ESCRITURA PÚBLICA DE VENDA E COMPRA COM PACTO ADJETIVO DE ALIENAÇÃO FIDUCIÁRIA EM GARANTIA, registrado sob número (microfilme) 126.184 no registrador de imóveis da comarca de Indaiatuba/SP com prenotação em 06 de maio de 2021 e registrado em 11 de agosto de 2021 (R.4/126.184 e R.5/176.382), na qual figuram como DEVEDORES FIDUCIANTE: MARCELO ALMEIDA SECHI, brasileiro, técnico de refrigeração, portador da cédula de identidade RG nº 424374455 SSP/SP, inscrito no CPF/MF sob nº 339.006.508-37, com endereço eletrônico marcelosechi@outlook.com, casado sob regime de COMUNHÃO PARCIAL DE BENS, em 14/10/2006 e sua esposa LILIAN ALMEIDA SECHI, brasileira, do lar, portadora da cédula de identidade RG nº 40610021 SSP/SP, inscrita no CPF/MF sob o nº 340.777.608-01, ambos residentes e domiciliados na Rua Petronilha Comes da Silva Severino, 252, Bairro Jardim Esplanada, Cidade de Campinas - CEP 13.056.200, seus representantes fazem-se COMUNICADOS pelo presente Edital para CIÊNCIA e o exercício do direito de preferência que os leilões públicos serão realizados em:

1ª Leilão: 16/12/2024 às 15h0min - Valor: R\$ 156.679,93
2ª Leilão: 23/12/2024 às 15h0min - Valor: R\$ 264.621,93

Os lances poderão ser ofertados através do site www.picellileiloes.com.br ou na forma presencial, no escritório da PICELLI LEILÕES, Rua Maria Ângela, nº390, Conjunto 10, Jaguariúna, SP. Telefones (19)3867-2810 ou (19)9-96952810, e-mail contato@picellileiloes.com.br.

Imóvel: um lote de terra sob o nº 29 da quadra 0, do loteamento denominado "JARDIM CASABLANCA", nesta cidade e comarca de Indaiatuba, medindo 7,50 metros de frente para rua projetada 11; igual medida nos fundos, confrontando com o lote nº 01 da quadra 13, do loteamento denominado Chacaras Alvorada; do lado direito de quem da Rua Projetada 11 olha para o imóvel mede 20,91 metros, confrontando com o lote nº 30; e do lado esquerdo, na mesma posição acima, mede 20,84 metros, confrontando com o lote nº 28, encerrando a área total de 156,56m².
- MATRÍCULA REGISTRADA SOB NÚMERO 126.184 no CARTÓRIO DE REGISTRO DE IMÓVEIS DE INDAIATUBA, SP, propriedade consolidada - microfilme n 126.184 em 07 de outubro de 2024 - Av.7/176.184.

Condições de Venda: O pagamento deverá ser feito à vista acrescido da comissão de 5% do Leiloeiro, depositados em conta corrente em até 48 horas após o leilão. Será de responsabilidade do arrematante as despesas relativas à aquisição do imóvel, despesas cartoriais, ITBI, despesas de registro e lavratura da escritura, quando exigido e todas as despesas que vencerem a partir da arrematação. A venda será em caráter "Ad Corpus". O valor mínimo de arrematação para o segundo leilão poderá sofrer atualização. É assegurado ao devedor fiduciante o direito de preferência para adquirir o imóvel por preço correspondente ao valor da dívida, somado aos encargos, despesas, honorários e comissão do leiloeiro. Portanto, as vendas ficarão condicionadas ao não exercício da preferência pelo(a) ao devedor(a)(s) fiduciante(s) O imóvel será vendido no estado em que se encontra não podendo o arrematante alegar desconhecimento das condições, características e estado de conservação. Ônus com regularizações, averbações, desocupação, distribuição de ação de imissão na posse, gastos judiciais e despesas serão por conta e responsabilidade do arrematante. Será de responsabilidade do arrematante se informar de restrições urbanísticas do empreendimento. Se houver débitos de IPTU e Condomínio até a data da arrematação, serão de responsabilidade da Credora Fiduciária. Valores para o 2º leilão atualizados até julho de 2024, conforme planilha fornecida pelo credor fiduciário. Os interessados deverão ter conhecimentos do Edital e se cadastrar no site do leiloeiro antecipadamente. Mais informações (19) 3867-2810 ou www.picellileiloes.com.br - JOEL AUGUSTO PICELLI FILHO - Leiloeiro Oficial JUCESP Nº754 ano 2007.



LEILÕES



ATENÇÃO: PARA A COMPRA EM LEILÕES OS INTERESSADOS DEVERÃO, OBRIGATORIAMENTE, ESTAR EM REGULARIDADE FISCAL PERANTE A RECEITA FEDERAL.

CONTINUAÇÃO DA PÁGINA ANTERIOR

YV1DZ9056B2191689, 9C2JB0100LR037585, 9C2JB0100LR078460, 9C2JB0100NR005968, 9C2JB0100NR013663, 9C2JB0100MR070048, 9C2JB0100NR016195, 9C2JB0100NR016160, 9C2JB0100NR003058, 9C2JB0100NR014758, 9C2JB0100NR060160, 9C2JB0100NR065620, 9C2JB0100NR065667, 9C2JB0100NR064946, 9C2JB0100NR059470, 9C2JB0100NR064790, 9C2JB0100NR076650, 9C2JB0100NR060073, 9C2JB0100NR044741, 9C2JB0100NR067723, 9C2JB0100NR060251, 9C2JB0100NR057014, 9C2JB0100NR044748, 9BWAG45U2MT092483, 9BFZF26P458311404, WDDGF54W78A102514, 9BWAB45U1JP003747, 9BGPB69M0EB206199, 9BGKE48V0JG102140, 9BGKL48U0JB277231, 8BCLDRFJWBG535094, 9BD119107B1078295, 9BD110545A1510269, 8AP17241T92019381, 9BFZF54P2B8102386, 9BFBSZGDA5B544296, 9BFZH55L0F8207620, 8AFAR23L5HJ419293, 9C2NC6100RR000544, 9C2KC2210MR023169, 93HGM2520AZ105631, KMHS81GDCU752934, SADFA2BX2L1Z77799, 3N1CK3CD0DL245707, 936CMNFN2HB061455, 93YBSR46HDJ518902, 93Y5SRD6DFJ886321, 9BWAA05W8BP045816, 9BWGB05W7BP059293, 9BWAH4126KT512745, WBAVL3103CVS02607, 8AGCB48X0BR246401, 9BGSN19907B254754, 9BGS19909B169794, 9BGJC69X0EB249932, 9BGS19908B130781, 9BGXH68P0AC193659, 9BGRJ69807G192017, 9BGKS69V0KG329156, 935SLHMZ1JB528922, 8BCLDRFJWBG531920, 95VZB1C5PRM000404, 9BD2651MHH9187561, 9BD11814GB1148752, 8AP17201M92019187, 9BD15802AB6488106, 9BD15802AC6610099, 9BFZF54P998416434, 3FADP4BKXBM190561, 9BFZF54P8D8341430, 9BFZF55A5C8315070, 9BFZD55J7EB652044, 9BFZD55J0EB702699, 8AFVZZFHCHJ465922, 3FAHP08Z57R206044, 9BFZH55L7J8496214, 9C2JC4830GR024829, 9C2KC2210NR067345, 93HES16505Z102032, 93HF89640EZ107566, 93HF89640EZ123663, 93HFB2530EZ125468REM, 98861110XJK150974, 98861112XJK191588, JMYXTGK1WLZA01374, 93XXJKL1TLCK27477, 3N1AB61D18L630565, 3N1CN7AD1DL809558, 9362AKFW99B029658, 8AD3CN6BTBG041104, 93YLB01255J574506, 93YKM2N368J911246, 93YBSR6RHAJ471514, 93YBSR7RHEJ385106, WV1DB42H5FA012580, WV1DB42H7JA010080, 9BWK05Z984089409, 9BWA05Z84035801, 9BWA45ZXE4097715, 9BWAG45Z0E4110163, 9BWAG45U3MT105385, 9BWAG45UXT104798, YV1DZ40CDH2049525, 9C6SEB520N0027338, 9C6SG3310H0006285, 95PAAL51BLB002017, 9BGRX08X05G194200, 9BGRZ08907G101343, 9BGRP48FOCG135926, 9BGRG48FOCG392232, 9BGSU19F0BB215636, 9BGTU75W09C126793, 935SUNFNDB541397, 8BCLDRFJ28G547985, 9BD1105BCD1555256, 9BD17103752547783, 9BD17140MA5417638, 8AP17201M92022956, 9BD15802AC6699869, 9BFZF55P2D8406318, 9BFZH55L4H8360018, WF0BTTVDXPU008832, 9BHPB81BBP066879, KNAFZ414BF5230743, 8AD2MKFWXCG010185, 93YHSRAF5GJ164946, 93Y4SRFH4HJ615347, 953998TH7NR202362, 9BWAB45Z9D4047464, 9BWA05UXCP010646, 9BWAB45UXT087000, 9BVAG40D8FE830782, 9BGRK48G0GG152090, 9BHG51CAJP860924.

LEILÃO ONLINE DE VEÍCULOS DE 03/01/2025, ÀS 14H00.

VEÍCULOS: PÁTIO GUATUPÉ: FIAT - 1 PALIO 08, FORD - 1 FUSION 13, HONDA - 1 BIZ 23, 1 SH 20, HYUNDAI - 1 VERACRUZ 08, NISSAN - 1 FRONTIER 11, RENAULT - 1 LOGAN 17, SHINERAY - 1 XY125-6A 24, VOLKSWAGEN - 1 SPACEFOX 10, 1 VOYAGE 17. **CHASSIS:** 9BD17140A85183249, 3FA6P0RU8ER180756, 9C2JC4830RR037628, 9C2KF2700LR100214, KMHN81CP8U066928, 94DVCGD40BJ729666, 93Y4SRFH4JJ084460, 99HJTS125RS011061, 8AWP845ZXA511034, 9BWDB45UJT008617.

LEILÃO ONLINE DE VEÍCULOS DE 04/01/2025, ÀS 09H30.

VEÍCULOS: PÁTIO BAURU: CITROEN - 2 C3 11/14, HONDA - 1 CG 23, IVECO - 1 DAILY 17, TOYOTA - 1 COROLLA 15, VOLKSWAGEN - 1 FOX 08, 1 GOL 11, **PÁTIO CAÇAPAVA:** AUDI - 1 Q3 15, CHEVROLET - 1 CORSA 05, CITROEN - 1 AIRCROSS 17, 1 C4 09, FIAT - 1 PUNTO 10, FORD - 1 FIESTA 17, 1 KA 15, HONDA - 2 FIT 09/13, 1 HR-V 16, HYUNDAI - 1 CRETA 23, KIA - 1 CERATO 10, NISSAN - 2 KICKS 19/23, RENAULT - 1 DUSTER 12, TOYOTA - 1 CCROSS 23, 2 ETIOS 14/15, VOLKSWAGEN - 2 FOX 07/17, **PÁTIO CURITIBA:** FORD - 1 RANGER 21, JEEP - 1 COMMANDER 22, NISSAN - 1 MARCH 14, RENAULT - 1 KWID 18, TOYOTA - 2 HILUX 21, VOLKSWAGEN - 1 28.480 23, 1 GOL 19, VOLVO - 1 FH 14, **PÁTIO GUARULHOS:** CHEVROLET - 1 CAPTIVA 09, 2 CELTA 07/14, 1 COBALT 14, 2 CRUZE 15/16, 1 ONIX 14, 1 PRISMA 12, 1 S10 20, CITROEN - 1 C3 15, 1 C4 07, FIAT - 1 BRAVO 11, 2 FIORINO 11/16, 1 TORO 16, FORD - 1 CARGO 07, 1 FIESTA 10, HARLEY-DAVIDSON - 1 FL 21, HONDA - 1 CITY 11, 2 CIVIC 13, 2 FIT 11/12, HYUNDAI - 1 HR 10, 1 TUCSON 09, IVECO - 1 DAILY 11, NISSAN - 1 KICKS 20, 1 MARCH 15, PORSCHE - 1 MACAN 22, RENAULT - 1 DUSTER 14, 1 KWID 22, 1 LOGAN 15, ROYAL - 1 HUNTER 23, TOYOTA - 1 COROLLA 19, 1 HILUXSW4 12, **PÁTIO MONTE MOR:** CITROEN - 1 C3 12, FIAT - 1 STRADA 07, FORD - 1 KA 16, 1 RANGER 10, HONDA - 1 CG 20, 1 FIT 07, MITSUBISHI - 1 OUTLANDER 18, NISSAN - 1 KICKS 22, VOLVO - 1 VM 14, YAMAHA - 1 NEO 19, **PÁTIO RIBEIRÃO PRETO:** FORD - 1 CARGO 10, MERCEDES-BENZ - 1 LS 94, PEUGEOT - 1 BOXER 13, VOLKSWAGEN - 1 POLO 18, **PÁTIO SERTÃOZINHO:** FIAT - 2 PALIO 07/13, 2 STRADA 07/14, FORD - 1 RANGER 14, HONDA - 1 CITY 22, TOYOTA - 1 COROLLA 19, VOLKSWAGEN - 1 GOL 11. **CHASSIS:** 935SUN6AYBB578453, 935SDYFYFB500948, 9C2KC2500PR121907, 93ZC35B01J8478641, 9BRBLWHE1G0038651, 9BWA05Z94007395, 9BWA05W2CP084130, WAUBYA8U9GR060313, 9BGXH68005C288269, 935SUNFN2HB530218, 8BCLDRFJWAG515359, 9BD11814GB1129677, 9BFZD55PXHB566672, 9BFZH54L0F8209770, 93HGE6740AZ105854, 93HGE8890EZ106410, 93HRV2350H2207235, 9BHGA811BRP296224, KNAFW411BB5867548, 94DFCAP15KB138165, 94DFCAP15RB108352, 93YHSR6P5D438308, 9BRKYAAG6R0657233, 9BRB29BT3F2062853, 9BRB29BT6G2088428, 9BWA05Z084088202, 9BWAB45Z3J4007800, 8AFAR23L3NJ258731, 988671173NKN20748, 94DFCUC13FB101534, 93YRBB002KJ556336, 8AJBA3CD9M1690271, 8AJBA3CD2N1699332, 9539J8TH1RR201222, 9BWAG45UJLT082193, 9BVAG20D7F828298, 3GNDL63789S617633, 9BGRZ48908G188574, 9BGRP4820FG332174, 9BGJC69X0FB144157, 9BGPB69N0FB233236, 8AGB69SOHR113159, 9BGKT48L0FG241257, 9BGRP69X0CG335154, 9BGE69A0MG169200, 935SLNFN2FB533819, 8BCLDRFJ28G545097, 9BD198221C9007070, 9BD255049C8922047, 9BD26512MG9067359, 988226117HKA88788, 9BFXCE2U97B889855, 9BFZF55A0B8079832, 9321YJM74MD050098, 93HGM2610BZ205583, 93HFB9640EZ122828, 93HFB9640EZ153742, 93HGE6860BZ117639, 93HGE6850CZ110676, 95PZBN7HPBB026303, KMJN81BBAU123027, 93ZC35A01C8436157, 94DFCAP15L242869, 94DFCUC13GB106517, WP1AA2952NLB13139, 93YHSR2L6EJ367514, 93YRBB003PJ309592, 93Y4SRD6G6J973276, ME3DJERT5RK001110, 9BRB33BE7L2018197, 8AJYV59GXC6501535, 935SDNFWDB519106, 9BD27803A72997731REM, 9BFZH54J8H8368512, 8AFER13P2BJ333168, 9C2KC2210LR028446, 93HGE57408Z108503, JMYXTGF7WJZA01504, 94DFCAP15NB143620, 93KPOR1C8FE151051, 9C6SEB520L0007622, 9BFYCAWY6ABB53476, 9BM388054RB016447, 936ZBWMFAD2111318REM, 9BWAH5BZ2KP523056REM, 9BD17164G72967755, 9BD196271D2135922, 9BD27833A87032420, 9BD578141F7922218, 8AFAR22FXEJ232672, 93HGN2690NK114556, 9BRB33BE0L2003797, 9BWA05W4BP074651.

LUIZ FERNANDO DE ABREU SODRÉ SANTORO, LEILOEIRO OFICIAL JUCESP Nº 192.

BENS E LOCAIS DE EXPOSIÇÃO - CONSTAM NO SITE WWW.SODRESANTORO.COM.BR.

www.sodresantoro.com.br. A PARTIR DE 02/09 - LEILÃO DE VEÍCULOS - Visitação Veículos (aos lotes que estiverem disponíveis nos pátios): Pátio Guarulhos 1 - No dia que antecede o leilão, das 15h às 17h, mediante prévio agendamento através da nossa central de atendimento (11) 2464-6464. Demais Pátios - No dia do leilão, das 08h às 09h30. Outros serviços e atendimentos presenciais, permanecem suspensos.

[SODRESANTORO](https://www.facebook.com/SODRESANTORO)

[SODRESANTORO](https://www.instagram.com/SODRESANTORO)

[LEILAOSODRESANTORO](https://www.youtube.com/SODRESANTORO)

(11) 2464-6464

(11) 9777-1244

WWW.SODRESANTORO.COM.BR

Aponte a câmera do seu celular para o código e acesse agora nosso site. Consulte Edital e Condições de Venda Completas no site www.sodresantoro.com.br



De Caria Propiedades

Nuevos Telefonos: 11 6091-3112 / 15 3196-7149

www.decariaprop.com.ar / info@decariaprop.com.ar

Gascón 720 - La Tablada Bs As

BUENOS AIRES

CEO Juan De Caria



CONSULTE NOSSA AGENDA DE LEILÕES:
www.FREITASLEILOEIRO.com.br
 CENTRAL DE INFORMAÇÕES: (11) 3117.1000

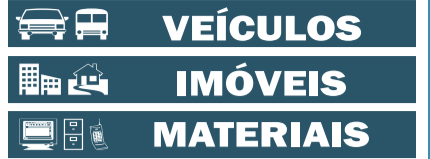

YOUTUBE.COM/FREITASLEILOEIRO INSTAGRAM.COM/FREITASLEILOEIRO FACEBOOK.COM/FREITASLEILOEIRO

ATENÇÃO: PARA A COMPRA EM LEILÃO O ARREMATANTE PRECISA ESTAR EM REGULARIDADE FISCAL PERANTE A RECEITA FEDERAL

LEILÕES DE VEÍCULOS • PRESENCIAL E ON-LINE

<p>125 VEÍCULOS DIA: 07.01.2025 - 3ª FEIRA - 10h00 AV. DOS ESTADOS, 584 - PORTÃO 2 UTINGA - SANTO ANDRÉ/SP VISITAÇÃO: 07.01.2025, a partir das 08h00 verificar informações no site</p> <p>DIVERSOS MODELOS - CAMINHÕES - MOTOS - SEMI-NOVOS - SINISTRADOS - SUCATAS</p> <p>TOYOTA HILUX CDSRVA4FD BMW X1 S20I ACTIVEFLEX</p>	<p>250 VEÍCULOS DIA: 08.01.2025 - 4ª FEIRA - 10h00 AV. JUSCELINO KUBITSCHKE DE OLIVEIRA, 1360 SANTA BARBARA D'ESTE/SP VISITAÇÃO: 08.01.2025, a partir das 08h00 verificar informações no site</p> <p>DIVERSOS MODELOS - CAMINHÕES - MOTOS - SEMI-NOVOS - SINISTRADOS - SUCATAS</p>	<p>300 VEÍCULOS DIA: 10.01.2025 - 6ª FEIRA - 10h00 AV. DOS ESTADOS, 584 - PORTÃO 2 UTINGA - SANTO ANDRÉ/SP VISITAÇÃO: 10.01.2025, a partir das 08h00 verificar informações no site</p> <p>DIVERSOS MODELOS - CAMINHÕES - MOTOS - SEMI-NOVOS - SINISTRADOS - SUCATAS</p> <p>BMW 330E RENAULT MASTER MBUS L3H2</p>
--	---	--

Condições de venda e pagamento: Cheque no valor total da arrematação, que deverá ser trocado por TED à favor do Leiloeiro, em até 24 horas após o leilão + Cheque de 5% de comissão do Leiloeiro, acrescido das despesas administrativas constantes no catálogo do leilão. Os veículos serão vendidos no estado, sem garantias. Multas, inclusive de averbação; débitos; IPVA's, pré-existentes ou decorrentes da regularização, por conta do arrematante. A procedência e evicção de direitos dos veículos deste leilão são de inteira e exclusiva responsabilidade dos Comitentes Vendedores. Demais condições constam no catálogo distribuído no leilão.

SERGIO VILLA NOVA DE FREITAS - LEILOEIRO OFICIAL - JUCESP 316 CENTRAL DE INFORMAÇÕES: 11 3117.1000 www.FREITASLEILOEIRO.com.br

LEILÕES DE BENS DIVERSOS • SOMENTE ON-LINE

<p>Dia 16/01/2025 - 5ª feira 17h00 VISITAÇÃO: VERIFICAR INFORMAÇÕES NO SITE</p> <p>EQUIP. FITNESS - DESUMIDIFICADOR ARSEC - CADEIRA GAMER / EXECUTIVA - PERSIANA PRIZI</p>	<p>Dia 20/01/2025 - 2ª feira 17h00 VISITAÇÃO: VERIFICAR INFORMAÇÕES NO SITE</p> <p>APPLE IPHONE - SAMSUNG - MOTOROLA - XIAOMI</p>	<p>Dia 27/01/2025 - 2ª feira 17h00 VISITAÇÃO: VERIFICAR INFORMAÇÕES NO SITE</p> <p>PLACAS ENERGIA SOLAR FOTOVOLTAICO</p>
---	--	---

LANCES, CONDIÇÕES DE VENDA E PAGAMENTO, FOTOS E OUTRAS INFORMAÇÕES, CONSULTE NOSSO SITE: www.FREITASLEILOEIRO.com.br

LEILÕES DE IMÓVEIS

<p>bradesco LEILÃO EXTRAJUDICIAL 18 IMÓVEIS</p> <p>1º LEILÃO - 06/01/2025, a partir das 10h30 2º LEILÃO - 09/01/2025, a partir das 10h30</p> <p>LOCALIDADES: BA CE GO MG MS RJ RO SP</p> <p>APARTAMENTOS • CASAS</p> <p>ALIENAÇÃO FIDUCIÁRIA SOMENTE "ON-LINE"</p> <p>Lances "on-line", edital completo, condições de venda e pagamento, fotos, consulte: www.freitasleiloeiro.com.br Mais informações consulte: (11) 3117.1001 https://VITRINEBRADESCO.com.br/ af@freitasleiloeiro.com.br</p> <p>SERGIO VILLA NOVA DE FREITAS LEILOEIRO OFICIAL - JUCESP 316</p>	<p>ÂNCORA LEILÃO EXTRAJUDICIAL 01 IMÓVEL</p> <p>1º LEILÃO - 07/01/2025, a partir das 11h00 2º LEILÃO - 14/01/2025, a partir das 11h00</p> <p>SETE LAGOAS/MG - PRÉDIO RESIDENCIAL BAIRO VALE DAS PALMEIRAS ÁREA TOTAL DE TERRENO: 118,75m² ÁREA CONSTRUÍDA: 75,50m² (lançada no IPTU 111,89m²) Rua Tijuco, nº 15, esquina com a Rua João Antunes França (Lote 01 da quadra 18)</p> <p>ALIENAÇÃO FIDUCIÁRIA SOMENTE "ON-LINE"</p> <p>Lances "on-line", edital completo, condições de venda e pagamento, fotos, consulte: www.freitasleiloeiro.com.br Mais informações consulte: (11) 3117.1001 https://VITRINEBRADESCO.com.br/ sac@freitasleiloeiro.com.br</p> <p>ANTONIO CARLOS VILLA NOVA DE FREITAS LEILOEIRO OFICIAL - JUCESP 749</p>	<p>bradesco LEILÃO SOMENTE "ON-LINE" 20 IMÓVEIS</p> <p>FECHAMENTO: 09/01/2025, a partir das 13h30</p> <p>LOCALIDADES: CE GO MG RJ RS SP</p> <p>APARTAMENTOS • CASAS IMÓVEL COMERCIAL • TERRENO</p> <p>AMPLAS FACILIDADES DE PAGAMENTO: ✓ À vista com 10% de desconto ✓ Parcelamento em 12x sem juros/correção ou 24, 36 ou 48 vezes com juros/correção</p> <p>Lances "on-line", edital completo, condições de venda e pagamento, fotos, consulte: www.freitasleiloeiro.com.br Mais informações consulte: (11) 3117.1001 https://VITRINEBRADESCO.com.br/ sac@freitasleiloeiro.com.br</p> <p>SERGIO VILLA NOVA DE FREITAS LEILOEIRO OFICIAL - JUCESP 316</p>
<p>bradesco LEILÃO EXTRAJUDICIAL 06 IMÓVEIS</p> <p>1º LEILÃO - 13/01/2025, a partir das 10h00 2º LEILÃO - 16/01/2025, a partir das 10h00</p> <p>LOCALIDADES: GO RJ RS SP</p> <p>APARTAMENTO • CASAS</p> <p>ALIENAÇÃO FIDUCIÁRIA SOMENTE "ON-LINE"</p> <p>Lances "on-line", edital completo, condições de venda e pagamento, fotos, consulte: www.freitasleiloeiro.com.br Mais informações consulte: (11) 3117.1001 https://VITRINEBRADESCO.com.br/ af@freitasleiloeiro.com.br</p> <p>SERGIO VILLA NOVA DE FREITAS LEILOEIRO OFICIAL - JUCESP 316</p>	<p>bradesco LEILÃO SOMENTE "ON-LINE" 16 IMÓVEIS</p> <p>FECHAMENTO: 20/01/2025, a partir das 13h30</p> <p>LOCALIDADES: BA GO MT RJ RO RS SC SP</p> <p>APARTAMENTOS • CASAS</p> <p>AMPLAS FACILIDADES DE PAGAMENTO: ✓ À vista com 10% de desconto ✓ Parcelamento em 12x sem juros/correção ou 24, 36 ou 48 vezes com juros/correção</p> <p>Lances "on-line", edital completo, condições de venda e pagamento, fotos, consulte: www.freitasleiloeiro.com.br Mais informações consulte: (11) 3117.1001 https://VITRINEBRADESCO.com.br/ sac@freitasleiloeiro.com.br</p> <p>SERGIO VILLA NOVA DE FREITAS LEILOEIRO OFICIAL - JUCESP 316</p>	<p>bradesco LEILÃO EXTRAJUDICIAL IMÓVEIS</p> <p>1º LEILÃO - 27/01/2025, a partir das 10h30 2º LEILÃO - 30/01/2025, a partir das 10h30</p> <p>DIVERSAS LOCALIDADES</p> <p>VÁRIOS IMÓVEIS EM LOTEAMENTO</p> <p>ALIENAÇÃO FIDUCIÁRIA SOMENTE "ON-LINE"</p> <p>Lances "on-line", edital completo, condições de venda e pagamento, fotos, consulte: www.freitasleiloeiro.com.br Mais informações consulte: (11) 3117.1001 https://VITRINEBRADESCO.com.br/ af@freitasleiloeiro.com.br</p> <p>SERGIO VILLA NOVA DE FREITAS LEILOEIRO OFICIAL - JUCESP 316</p>



Leilão de Veículos Somente Online

Cadastre-se antecipadamente no site para participar do leilão.
Visitação: Agendar com a equipe da **Leiloei**

Confira os Destaques:

#Leilãoéna**Leiloei**



08 de Janeiro Leilão de Veículo

Automóvel Mitsubishi Outlander, modelo 3.0 HPES, ano 2021, 240CV, gasolina, cor cinza.



09 de Janeiro Leilão de Equipos.

Pás Carregadeiras, motoniveladoras, e mais!



10 de Janeiro Leilão de Equipos.

Aspiradores IPC, martelletes, poltrizes, extratora e mais!



10 de Janeiro Leilão de Equipos.

Motoniveladora, Trator, Caminhão Basculante e mais!



10 de Janeiro Leilão de Veículos

28 motocicletas elétricas Voltz EVI SPORT, modelo 2023.



10 de Janeiro Leilão de Equipamentos

Corpo Espiral, Roletes, Eixos, Cavaletes, Rolos e Correntes.

Confira todas as oportunidades!



Imóveis Residenciais & Comerciais



Frotas



Máquinas & Equipamentos



Equipos. Industriais



Sucatas de Trilhos de trem e mais!

#Leilãoéna**Leiloei**

Av. Nove de Julho, 3.229 - Cj. 401 - Jd. Paulista - São Paulo / SP |
Mais informações e Condições de Venda em www.LEILOEI.com ou
Tel. (11) 3422-5998 | Leiloeiro Felipe Nunes Gomes Teixeira Bignardi - JUCESP 950

PROGRAMA DE

DOMINGO



STOCK RURAL

26
JAN
DOMINGO

14h
BRASÍLIA
13h
M. GROSSO

TRANSMISSÃO



Claró-tv vivo tv SKY
189/689 587 569
oi 569 ASSOCIAÇÃO NIO

RETRANSMISSÃO



Animais para cria, recria e engorda.
Filmados no Mato Grosso.

REALIZAÇÃO:



INFORMAÇÕES:

PROGRAMA LEILÕES
(65) 3046-9350
SOMA LEILÕES
(65) 99963-1395
(65) 99966-1416

PATROCÍNIOS:

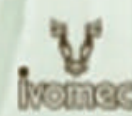

AS FAZENDAS DO BASA LIDERAM O RANKING DA AVALIAÇÃO GENÔMICA DO GIR LEITEIRO

A - Em números de Fêmeas Genotipadas - 2.234

B - Em número de fêmeas TOP 10% - 412

C - Em número de fêmeas TOP 5% - 206

FONTE: TOP 10% AVALIAÇÃO GENÔMICA ABCGIL - EMBRAPA GADO DE
LEITE 1ª ETAPA 2024/DIVULGADA EM JUNHO DURANTE A MEGALEITE



**FAZENDAS DO BASA
GADO DE LEITE**

evandrog44@gmail.com
+55 11 99910-9575

Casa Leiloeira desde 1960

Leiloeiro Oficial

DESDE 1960



Leilão de Veículos

**SEMI-NOVOS,
SINISTRADOS
RECUPERÁVEIS E
SUCATAS**



WWW.CASALEILOEIRA.COM.BR



31 3344.0060

Casa Leiloeira
Adegenor Moreira

**TODOS OS
TIPOS ANOS
E MARCAS.**

LEILÕES DE VEÍCULOS, SEMI NOVOS, USADOS E SINISTRADOS

Mais Informações Casa Leiloeira
 (31) 3344.0060

Acesse e dê seu lance
www.casaleiloeira.com.br



300 ônibus em Leilão

www.whleiloes.com.br



Central de Atendimento: whleiloes@gmail.com - (16) 9.9648-4398

Rua Carlos Gomes, 921, Centro - Taquaritinga - SP - CEP: 15900003

ROSSI LEILÕES

Desde 1992



LEILÃO ONLINE.NET



A MANEIRA MAIS FÁCIL DE COMPRAR E VENDER

Avenida Fagundes Filho, nº 191 – 4º Andar – Edifício Houston
São Paulo – CEP: 04304-010 - E-mail: ugo@rossileiloes.com.br



11 5594 7785
11 5585 9586



Segunda a sexta
Das 9h às 18h

PRÓXIMOS LEILÕES 01/2025



DIA 07.01.2025 | 11:00h
VEÍCULOS E MÁQUINAS
GUILHERME ROSSI - Leiloeiro Oficial - JUCESP - 947
LOCAL DOS LOTES: Diversas localidades



www.leilaoonline.net



DIA 07.01.2025 | 15:00h
MOTOS ANTIGAS, LIMUSINE, FERRAMENTAS, TINTAS, BEBIDAS, BRINQUEDOS E ITENS DE BAZAR
GUILHERME ROSSI - Leiloeiro Oficial - JUCESP - 947
LOCAL DOS LOTES: Ourinhos/SP



DIA 08.01.2025 | 11:00h
EQUIP. INDUSTRIAIS: MÁQUINAS, VENTILADORES, BOMBAS, MISTURADORES, TROCADORES DE CALOR ETC
GUILHERME ROSSI - Leiloeiro Oficial - JUCESP - 947
LOCAL DOS LOTES: Ribeirão Pires/SP



DIA 08.01.2025 | 15:00h
PRENSAS, MOTORES, TORNOS, SERRAS E MAIS
GUILHERME ROSSI - Leiloeiro Oficial - JUCESP - 947
LOCAL DOS LOTES: Ribeirão Pires/SP



DIA 09.01.2025 | 11:00h
ROLOS, PÁ CARREGADEIRAS, ESCAVADEIRAS, MOTONIVELADORAS, EMPILHADEIRA E MAIS
GUILHERME ROSSI - Leiloeiro Oficial - JUCESP - 947
LOCAL DOS LOTES: Santa Cruz da Conceição/SP, Rio Claro/SP



www.leilaoonline.net

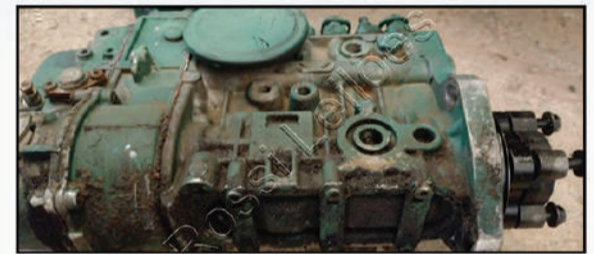

DIA 09.01.2025 | 15:00h
MÁQUINAS E COMPONENTES DIVERSOS
GUILHERME ROSSI - Leiloeiro Oficial - JUCESP - 947
LOCAL DOS LOTES: Itu/SP



DIA 10.01.2025 | 11:00h
TRATORES, IMPLEMENTOS AGRÍCOLAS E PEÇAS AGRÍCOLAS
GUILHERME ROSSI - Leiloeiro Oficial - JUCESP - 947
LOCAL DOS LOTES: Ubatuba/SP



DIA 10.01.2025 | 15:00h
MISCELÂNEA
GUILHERME ROSSI - Leiloeiro Oficial - JUCESP - 947
LOCAL DOS LOTES: Diversas localidades



DIA 14.01.2025 | 11:00h
TRATORES, MÁQUINAS E EQUIPAMENTOS
GUILHERME ROSSI - Leiloeiro Oficial - JUCESP - 947
LOCAL DOS LOTES: Jataizinho/PR



DIA 14.01.2025 | 15:00h
EXTRUSORA, ELÉTRICOS, TRANSFORMADORES, ALMOXARIF, E MAIS
GUILHERME ROSSI - Leiloeiro Oficial - JUCESP - 947
LOCAL DOS LOTES: Diadema/SP



DIA 15.01.2025 | 10:30h
06 TRATORES JD 5078 2018 IMPLEMENTOS CARRETINHAS
GUSTAVO ROSSI - Leiloeiro Oficial - JUCESP - 1065
LOCAL DOS LOTES: Lins/SP



DIA 15.01.2025 | 11:00h
CARROS, MOTORES, GERADORES, COMPRESSORES E MAIS
GUILHERME ROSSI - Leiloeiro Oficial - JUCESP - 947
LOCAL DOS LOTES: Diversas localidades



DIA 15.01.2025 | 15:00h
VOLTA ÀS AULAS: MATERIAIS ESCOLARES E PAPELARIA
GUILHERME ROSSI - Leiloeiro Oficial - JUCESP - 947
LOCAL DOS LOTES: Santos/SP



DIA 16.01.2025 | 11:00h
EQUIPAMENTOS INDUSTRIAIS E INFORMÁTICA
GUILHERME ROSSI - Leiloeiro Oficial - JUCESP - 947
LOCAL DOS LOTES: São Paulo/SP, Mairinque/SP



DIA 16.01.2025 | 15:00h
MÁQUINAS E COMPONENTES
GUILHERME ROSSI - Leiloeiro Oficial - JUCESP - 947
LOCAL DOS LOTES: Itu/SP (aguarde, em loteamento)



DIA 17.01.2025 | 11:00h
VINHOS, GERADORES E EQUIPAMENTOS
GUILHERME ROSSI - Leiloeiro Oficial - JUCESP - 947
LOCAL DOS LOTES: Aracária/PR



DIA 17.01.2025 | 15:00h
MOTORES, SUCATAS DE MÁQ. PESADAS, METAIS E MAIS
GUILHERME ROSSI - Leiloeiro Oficial - JUCESP - 947
LOCAL DOS LOTES: Ferraz de Vasconcelos/SP

Como participar do leilão?
Passo a passo para conseguir dar o seu lance de maneira super fácil.

1



CADASTRO

Acesse o site, clique em "cadastre-se" e preencha todos os campos necessários.

2



HABILITAÇÃO

Habilite-se nos leilões desejados para efetuar os lances nos lotes escolhidos.

3



LANCES

Para dar seu lance, clique em "Dar Lance" na página do lote escolhido.

Atenção para alguns cuidados e procedimentos a serem seguidos antes de comprar em qualquer Leilão Online:
• TODO LEILÃO PERTENCE A UM LEILOEIRO OFICIAL MATRICULADO E AUTORIZADO PELA JUNTA COMERCIAL DO ESTADO.
• ANTES DE EFETUAR UM CADASTRO EM UM SITE DE LEILÕES, IDENTIFIQUE O NOME LEILOEIRO OFICIAL QUE FARÁ O LEILÃO.
• FAÇA A BUSCA DO NOME DO LEILOEIRO NO SITE DA JUNTA COMERCIAL DO ESTADO.
• TENHA CONTATO COM O LEILOEIRO PARA AVERIGUAR SE O LEILÃO ONDE CONSTA O NOME DELE É PROCEDENTE.
• VERIFIQUE A POSSIBILIDADE DE VISITAR OS LOTES, OU PEÇA PARA ALGUÉM DE SUA CONFIANÇA QUE O FAÇA.
• LEILOEIRO OFICIAL É PESSOA FÍSICA
• PAGAMENTO, SOMENTE NA CONTA DO LEILOEIRO OFICIAL.



Confira mais leilões de Imóveis Judiciais e Extrajudiciais
Quem sabe esse mês é o momento de você arrematar o seu imóvel! Aproveite as oportunidades.
Acesse o nosso site e veja as próximas ofertas em leilão.
www.rossileiloes.com.br



https://www.facebook.com/RossiLeiloes/



https://www.instagram.com/rossileiloes/