Jornal
Primeiro Lance®
Leilões & Outros - Circulação Internacional

O Jornal da Classe dos Leiloeiros

Ano XXVI-n°1338 -BRASIL: São Paulo,24 a 30 de Agosto de 2026

Editor: Dom Passos Camargos

Digital: www.jornalprimeirolance.com.br

www.brazilarchive.com.br

Pilotos Honda fecham quinta etapa do MOTO1000GP com pódio duplo em Interlagos

Eric Granado, da Honda Racing, finaliza corrida principal da GP1000 na segunda colocação, seguido por Guilherme Brito, da Honda Repsol César Barros Racing, com as motos CBR1000RR-R Fireblade SP

Rossi Leilões de Imóveis

Máquinas, Peças e Veículos

ESCAVADEIRA ANFÍBIA CATERPILLAR -MOD. 313 - D ANO 2021

APROX. 1.300 HRS. (No estado em que se encontra) - Lance Inicial : R$ 800.000,00

Uma Revolução que Transformou o Impossível em Realidade

Saiba como Ronaldo de Queiroz Sodré Santoro e o Jornal Primeiro Lance revolucionaram o mercado de leilões no Brasil ao criarem o leilão digital e promoverem transparência, segurança e inclusão por meio da tecnologia. Fundador e idealizador das plataformas ***Superbid e Bom Valor****, Ronaldo impulsionou o leilão digital brasileiro para o mundo, transformando profundamente a forma como negócios são realizados.*

Se hoje os leiloeiros desfrutam da praticidade do leilão digital online em seus escritórios, isso se deve aos esforços incansáveis, à visão pioneira e às muitas noites de dedicação desse criador visionário.

Em um mundo em constante transformação, onde a tecnologia redefine comportamentos e mercados, poucas inovações impactaram tanto o setor de leilões quanto o leilão digital. No centro dessa revolução está Ronaldo de Queiroz Sodré Santoro, que, há mais de duas décadas, enxergou na internet o poder de democratizar e modernizar esse universo no Brasil.

Desde o início, contou com o apoio fundamental do Jornal Primeiro Lance, um veículo pioneiro que acreditou em sua visão e ajudou a comunicar essa transformação a diversos países.

Juntos, construíram uma trajetória marcada por inovação, credibilidade e compromisso com o desenvolvimento do mercado nacional e internacional uma história de quem ousou criar o futuro acreditando no impossível, com base na comunicação, na confiança e no propósito. Como homenagem permanente, o Jornal Primeiro Lance decide, a partir desta edição, reconhecer Ronaldo de Queiroz Sodré Santoro, cuja memória permanecerá como um farol duradouro de inspiração e honra.

*Afinal, como bem resume a essência de sua trajetória: "****Criar é transformar, e transformar é acreditar no impossível.****"* ***Passos Camargos***

Ronaldo Sodré Santoro

#protegeraleidoleiloeiroénossaobrigação

SODRÉ SANTORO
LEILÕES PRESENCIAIS E ONLINE
Calçada dos Ipês, 23
Condomínio Centro Comercial
Alphaville - Barueri - SP
Fone: (11) 2464-6464
www.sodresantoro.com.br

FREITAS LEILOEIRO OFICIAL
Freitas Leilões
Pça. da Liberdade, 130
15° andar - Conj. 1501/1504
Fone: (11) 3117-1000
www.freitasleiloeiro.com.br

Casa Leiloeira desde 1960
Aldegenor Moreira
Leiloeiro Público Oficial e Rural
Dilson Moreira - JUCEMG 267
Av. Raja Gabáglia, 4697 - Cidade Jardim,
Belo Horizonte - MG CEP: 30360-663
31) 3344-0060 (31) 3344-0060
www.casaleiloeira.com.br

NOGARI LEILOEIRO OFICIAL
Nogari Leiloeiro
Av: Mal. Floriano Peixoto,
3588 - Curitiba/PR
Fone: (41) 333-1515
www.nogari.com.br

ROSSI LEILÕES
Desde 1992
www.rossileiloes.com.br

Jornal Primeiro Lance®
Leilões & Outros - Circulação Internacional

Expediente

Jornal Primeiro Lance é editado
pela Agência de Notícias Igaratá
Av. José Prianti Sobrinho, 705 - CEP: 12.350-000 - São Paulo
jornalprimeirolance@gmail.com - redacaobirojpl@gmail.com
passoscamargos@gmail.com
www.jornalprimeirolance.com.br
: (0xx11) 95424-0821 - 98373-3020

DIRETOR RESPONSÁVEL E REPORTAGEM: Mauro Candido Camargos
DIREÇÃO EXECUTIVA: Vanilda Candido da Silva
EDITOR : Passos Camargos
Jornalista Responsável: Mauro Candido Camargos
Diretor Jurídico: Dr. Jorgiano Nogueira - OAB/SP n.º 50.326
Consultor : Joaquim De'Carli de Paula
Diagramação: Yago Passos Camargos

O JPL também utiliza os serviços da agência Brasil, de Brasília/DF.
As matérias assinadas não representam necessariamente a opinião deste jornal.
As artes finais dos anúncios e editais de divulgação publicados nas edições do jornal são de responsabilidade dos anunciantes. Circulação: Internacional

ASOCIACIÓN AMERICANA DE REMATADORES - CORREDORES INMOBILIARIOS, TASADORES Y BALANCEADORES

La Asociación Americana de Rematadores, Corredores Inmobiliarios y Balanceadores es un organismo que agrupa a profesionales del sector inmobiliario de América. Fundada en 1973 como una entidad sin fines de lucro, su objetivo principal es fomentar el intercambio de legislación, experiencias y relaciones entre sus miembros. A lo largo de los años, la asociación ha organizado importantes congresos en diferentes países, donde se abordan temas relevantes para las profesiones que representa. Estos eventos sirven como plataforma para discutir tanto los desafíos como los avances específicos de cada país en el campo inmobiliario. www.laamericana.org

Recientemente, la Asociación Americana ha brindado su respaldo a las entidades uruguayas que buscan promover una ley de Operador Inmobiliario en el país. Esta legislación propuesta tiene como objetivo regular la actividad inmobiliaria, estableciendo tanto beneficios como obligaciones para los Operadores Inmobiliarios. Además, busca impulsar la profesionalización en el sector y combatir la informalidad.

Basándose en la experiencia de otros países que ya cuentan con leyes similares, se han elaborado varios proyectos que actualmente se encuentran en estudio por parte del Parlamento uruguayo.

Estas propuestas buscan adaptarse a las necesidades y particularidades del mercado inmobiliario local, con el fin de promover un entorno más transparente y seguro para todas las partes involucradas.

contacto@laamericana.uy - +(598) 2901 7366 - +(598) 99634318
Direccion: Av. Uruguay 826, 11100 Montevideo, Uruguay

LEILÃO É PARA TODOS!

E PODE SER A SUA PRÓXIMA GRANDE OPORTUNIDADE!

PREFEITURA - ÁGUAS DE SÃO PEDRO

09/09/2026 • ÀS 09:00

PREFEITURA DO MUNICÍPIO DE ÁGUAS DE SÃO PEDRO torna público para conhecimento dos interessados pessoas físicas e jurídicas, que fará realizar licitação na modalidade LEILÃO, do tipo maior lance, objetivando a venda de bem móvel de propriedade da Prefeitura do Município de Águas de São Pedro, no estado em que se encontram, cuja relação, descrição e quantitativos encontram-se no edital disponibilizado na prefeitura municipal e no SITE do LEILOEIRO OFICIAL (www.sumareleiloes.com.br). A sessão pública será realizada dia 09/09/2026 a partir das 09:00 horas na modalidade "on line", através da internet, pelo leiloeiro oficial Gustavo Moretto Guimarães de Oliveira devidamente matriculado na JUCESP sob nº 640. [5270]

PREFEITURA - LUTÉCIA

09/09/2026 • ÀS 14:00

A PREFEITURA MUNICIPAL DE LUTÉCIA torna público para conhecimento dos interessados, pessoas físicas e jurídicas, que fará realizar licitação na modalidade LEILÃO, do tipo MAIOR LANCE, objetivando a venda de bens móveis de propriedade da Prefeitura do Município de Lutécia, no estado em que se encontram, cuja relação, descrição e quantitativos encontram-se no edital disponibilizado na Prefeitura Municipal e no site (www.sumareleiloes.com.br). A sessão pública será realizada dia 09/09/2026 a partir das 14h00min, na modalidade "on line", através da internet, pelo Leiloeiro Administrativo. [4829]

RENOVAÇÃO DE FROTA - SOROCABA REFRESCO

10/09/2026 • ÀS 10:00

Lotes com direito a documento: motocicletas HONDA/CG 160 CARGO. Caminhões: VW/9.150 E DELIVERY, M.BENZ/1718 e VW/17.180 EURO3 WORKER. Relação completa e fotos no site. Condições de pagamento à vista + taxa administrativa + 5% de Comissão do Leiloeiro Oficial - Pedro Henrique Erbolato Moraes de Oliveira - JUCESP 1260. O leilão será realizado exclusivamente online, através da Plataforma: www.sumareleiloes.com.br. Consulte o edital completo. [5399]

mais opções de leilões

Salão Comercial com 2.222 m² em Guara/DF

Academia completa com 90% de desconto na Mooca, São Paulo/SP

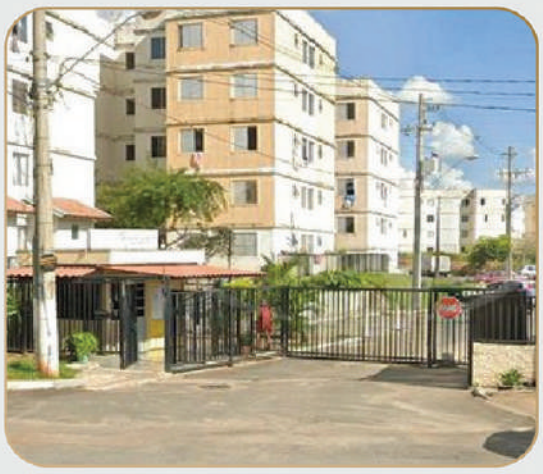

Apaertamento com 46 m² em Campinas/SP

Confira os próximos leilões e dê o seu lance:
Acesse agora: www.**sumareleiloes**.com.br
Escaneie o QR Code ao lado e vá direto para a plataforma!

www.**sumareleiloes**.com.br

LEILOEI.COM

SOMENTE ONLINE

Segurança
Transparência
Credibilidade

Máquinas, Imóveis e Veículos

COMITENTE: ALUMAR
DATA: 31/08/2026
TIPO DE EVENTO: Leilão de máquinas e equipamentos
DESCRIÇÃO BREVE: Máquinas e equipamentos industriais. 4 lotes.

COMITENTE: PARTICULAR
DATA: 01/09/2026
TIPO DE EVENTO: Leilão de imóveis
DESCRIÇÃO BREVE: Terreno A.T. 309 m² - Vila Cecília Maria, Santo André/SP. 1 lote.

COMITENTE: JSL SA
DATA: 01/09/2026
TIPO DE EVENTO: Leilão de peças
DESCRIÇÃO BREVE: Peças automotivas. 30 lotes.

COMITENTE: SICOOB
DATA: 02/09/2026
TIPO DE EVENTO: Leilão de imóveis
DESCRIÇÃO BREVE: Lote A.T. 378,91 m² - São Geraldo, Itapemirim/ES. 1 lote.

COMITENTE: BRB
DATA: 02/09/2026
TIPO DE EVENTO: Leilão de imóveis
DESCRIÇÃO BREVE: Imóveis BRB na BA, DF e GO. 6 lotes.

COMITENTE: CNP
DATA: 02/09/2026
TIPO DE EVENTO: Leilão de imóveis
DESCRIÇÃO BREVE: Imóveis CNP em Minas Gerais. 3 lotes.

COMITENTE: HARALD
DATA: 03/09/2026
TIPO DE EVENTO: Leilão indústria alimentícia
DESCRIÇÃO BREVE: Máquinas de produção de chocolate. 13 lotes.

COMITENTE: PARTICULAR
DATA: 03/09/2026
TIPO DE EVENTO: Leilão de imóveis
DESCRIÇÃO BREVE: Apto A.T. 44 m² - Pirituba, São Paulo/SP. 1 lote.

COMITENTE: ALUMAR
DATA: 03/09/2026
TIPO DE EVENTO: Leilão de peças
DESCRIÇÃO BREVE: Manutenção e suprimentos industriais diversos. 9 lotes.

COMITENTE: JAX MACHINERY
DATA: 03/09/2026
TIPO DE EVENTO: Leilão de máquinas e equipamentos
DESCRIÇÃO BREVE: Máquinas pesadas, caminhões fora de estrada, motores e componentes. 38 lotes.

COMITENTE: TELEMONT
DATA: 03/09/2026
TIPO DE EVENTO: Leilão de veículos
DESCRIÇÃO BREVE: Renovação da frota operacional. 25 lotes.

COMITENTE: KINROSS
DATA: 03/09/2026
TIPO DE EVENTO: Leilão de máquinas e equipamentos
DESCRIÇÃO BREVE: Escavadeira Caterpillar CAT 349 2017. 1 lote.

COMITENTE: VALE
DATA: 04/09/2026
TIPO DE EVENTO: Leilão de máquinas e equipamentos
DESCRIÇÃO BREVE: Partes e peças de MRO. 47 lotes.

DIVERSAS CATEGORIAS, MUITAS OPORTUNIDADES.

Encontre o que você precisa com **segurança** e as **melhores condições.**

Av. Nove de Julho, 3.229 - Cj. 401 - Jd. Paulista - São Paulo / SP
Mais informações e Condições de Venda em www.LEILOEI.com ou
Tel. (11) 3422-5998 | Leiloeiro Felipe Nunes Gomes Teixeira Bignardi - JUCESP 950

bomvalor

Por trás de cada agente de negócios da nossa rede, existe uma estrutura inteira trabalhando junto.

Na Bomvalor, você conta com suporte, tecnologia, divulgação, conexões e parceria para desenvolver negócios e ampliar oportunidades.

Você conduz o leilão. A Bomvalor fortalece tudo o que acontece por trás dele.

Faça parte da rede Bomvalor.

Fale com nosso time:

11 94374-1234

contato@bomvalor.com.br

mercado.bomvalor.com.br

SODRÉ SANTORO
LEILÕES PRESENCIAIS E ONLINE

LEILÕES

VEÍCULOS SUCATAS MATERIAIS IMÓVEIS JUDICIAIS ANIMAIS LUXO

ATENÇÃO: PARA A COMPRA EM LEILÕES OS INTERESSADOS DEVERÃO, OBRIGATORIAMENTE, ESTAR EM REGULARIDADE FISCAL PERANTE A RECEITA FEDERAL.

LEILÕES DE VEÍCULOS

COM POSSIBILIDADES DE FINANCIAMENTO

SOMENTE ONLINE - DE 31/08 A 04/09 - 09h30 E DE 08 A 11/09 - 09h30

VEÍCULOS DE PASSEIO, MOTOS E UTILITÁRIOS, INTEIROS E SINISTRADOS

Edital completo no site www.sodresantoro.com.br. Inf.: 11 2464-6464.
Luiz Fernando de Abreu Sodré Santoro, Leiloeiro Oficial JUCESP nº 192.

bradesco

LEILÕES EXCLUSIVOS DO GRUPO BRADESCO
SOMENTE ONLINE
VEÍCULOS INTEIROS E SINISTRADOS:
SEGUNDA (31/08) - 16H / QUARTAS (02 E 09/09) - 14H
SÁBADOS (05 E 12/09) - 09h30
Possibilidade de Financiamento

Visitação: Pátio Guarulhos I - (Nos dias que antecedem ao leilão)- terça das 15h às 17h e sexa das 15h às 16h, mediante agendamento exclusivo através do telefone 11-2464-6464. Demais Pátios – das 8h às 09h30 de segunda a sábado.
Edital completo no site www.sodresantoro.com.br. Inf.: 11 2464-6464.
Luiz Fernando de Abreu Sodré Santoro, Leiloeiro Oficial JUCESP nº 192.

LEILÃO EXCLUSIVO SOMENTE ONLINE - 04/09 - 14h E 11/09 - 14h

VEÍCULOS EXCLUSIVOS DE FINANCEIRAS

Possibilidade de Financiamento
Edital completo no site www.sodresantoro.com.br. Inf.: 11 2464-6464.
Luiz Fernando de Abreu Sodré Santoro, Leiloeiro Oficial JUCESP nº 192.

LEILÃO EXCLUSIVO SOMENTE ONLINE - 01 E 08/09 - 14h

EXCLUSIVO DE MOTOS

Possibilidade de Financiamento
Edital completo no site www.sodresantoro.com.br. Inf.: 11 2464-6464.
Luiz Fernando de Abreu Sodré Santoro, Leiloeiro Oficial JUCESP nº 192.

LEILÕES DE SUCATAS DE VEÍCULOS

SOMENTE ONLINE - 31/08 - 14h E 03/09 - 14h E 10/09 - 14h

CARROS, MOTOS, PERUAS, UTILITÁRIOS LEVES E OUTROS

Edital completo no site www.sodresantoro.com.br. Inf.: 11 2464-6464.
Luiz Fernando de Abreu Sodré Santoro, Leiloeiro Oficial JUCESP nº 192.

LEILÕES DE MATERIAIS E EQUIPAMENTOS

LEILÃO ONLINE E PRESENCIAL - 25 E 27/08/2026 - 15H

COMPUTADORES, PORTÕES, FURADEIRAS, VIDEO GAMES, VIOLÕES, BANQUETAS E OUTROS.

•25/08/2026 – 15H: BENS DEPOSITADOS NO PÁTIO: LOTE LOCALIZADO NA VILA MONUMENTO - SP.VISITAÇÃO: TELEFONE PARA AGENDAMENTO DE VISITAS E RETIRADAS COM O SR NILSON NO NÚMERO.: (11) 96544 - 2125/ (11) 2215-9430. BALANÇAS : BALANÇA PLATAFORMA BOMBAS : BOMBAS DIVERSAS CASA / CONSTRUÇÃO : PORTÕES, UTENSÍLIOS DE COZINHA, UTENSÍLIOS DOMÉSTICOS DIVERSOS : DIVERSOS ELETRODOMÉSTICOS : ASPIRADOR DE PÓ, FOGÕES, LAVADORAS DE PRESSÃO, SECADOR DE CABELO, UTENSÍLIOS PESSOAIS EQUIP. E MAT. DE SEGURANÇA : SISTEMAS DE SEGURANÇA FERRAMENTAS : ESMERILHADEIRAS, FERRAMENTAS DIVERSAS, FURADEIRAS INFORMÁTICA : COMPONENTES, COMPUTADORES, ESTABILIZADORES, IMPRESSORAS, NOTEBOOK, TABLET LAZER/ESPORTES : VIDEO GAMES MAQUINAS DE SOLDA : MÁQUINAS DE SOLDA MATERIAIS ESCOLARES : MOCHILAS MÓVEIS P/ CASA : CADEIRAS MOVEIS PARA ESCRITÓRIO : MESAS SUCATAS DE FERRAMENTAS : SUCATA DE ESMERILHADEIRAS BENS DEPOSITADOS NO PÁTIO: AV. CONSELHEIRO ANTÔNIO PRADO, 380 - CENTRO, SÃO CAETANO DO SUL - SP.. VISITAÇÃO: DISPONÍVEL PARA VISITAÇÃO DE SEGUNDA A SEXTA-FEIRA, DAS 08H00 ÀS 11H00 E DAS 13H00 ÀS 16H00, MEDIANTE AGENDAMENTO PRÉVIO DE NO MÍNIMO 2 DIAS ÚTEIS ANTES DA DATA DO LEILÃO, ATRAVÉS DO TELEFONE (11) 97257-2224. EMPILHADEIRAS : EMPILHADEIRAS A GÁS(8FG25 14038/TOYOTA/8FG25)BENS DEPOSITADOS NO PÁTIO: AV. CHARLES SCHNNEIDER, 2222 - PARQUE SR. DO BONFIM - TAUBATÉ - SP, 12041-078.VISITAÇÃO: AGENDAR VISITAÇÃO ANTES DE IR AO LOCAL EQUIP. E MAT. DE SEGURANÇA : EPIS BENS DEPOSITADOS NO PÁTIO: ROD. PRES. DUTRA, KM 223,5 PISTA LATERAL GUARULHOS. VISITAÇÃO: NÃO HAVERÁ VISITAÇÃO SUCATAS DE AR CONDICIONADO : SUCATA DE APARELHO, SUCATA DE UNIDADE EXTERNA, SUCATA DE UNIDADE INTERNA SUCATAS DE BOMBAS : SUCATA DE BOMBAS DIVERSAS SUCATAS DE CASA / CONSTRUÇÃO : SUCATA DE PAINEL SOLAR, SUCATA DE PORTÕES SUCATAS DE DIVERSOS : SUCATA DE DIVERSOS SUCATAS DE ELETRODOMÉSTICOS : SUCATA DE CENTRIFUGAS, SUCATA DE EVAPORADORES/CONDENSADORES AR, SUCATA DE FORNO, SUCATA DE FREEZER, SUCATA DE LAVADORAS DE LOUÇAS, SUCATA DE LAVADORAS DE ROUPAS, SUCATA DE MICRO-ONDAS, SUCATA DE PURIFICADOR DE ÁGUA, SUCATA DE RECEPTOR, SUCATA DE REFRIGERADORES, SUCATA DE TV SUCATAS DE EQUIP. E MAT. DE SEGURANÇA : SUCATA DE SISTEMAS DE SEGURANÇA SUCATAS DE INFORMÁTICA : SUCATA DE COMPUTADORES, SUCATA DE CPUS, SUCATA DE FONTES, SUCATA DE IMPRESSORAS, SUCATA DE MONITORES, SUCATA DE NOTEBOOK, SUCATA DE SWITCH SUCATAS DE MOTORES : SUCATA DE ELÉTRICOS SUCATAS DE TELEFONIA E COMUNICAÇÃO : SUCATA DE AP. TELEFÔNICOS, SUCATA DE CELULARES E SMARTPHONES SUCATAS DE VEÍCULOS : SUCATA DE PEÇAS E ACESSÓRIOS. **•27/08/2026 – 15H:** BENS DEPOSITADOS NO PÁTIO: BENS LOCALIZADOS NA VILA ADELAIDE PERELLA, GUARULHOS - SP..VISITAÇÃO: NÃO HAVERÁ VISITAÇÃO PARA ESTE LOTE. ACADEMIA : BICICLETA ERGOMÉTRICA, ESTEIRA CASA / CONSTRUÇÃO : LAMPADAS, LUMINÁRIAS, TORNEIRAS, UTENSÍLIOS DE COZINHA, UTENSÍLIOS DOMÉSTICOS DIVERSOS : DIVERSOS ELETRODOMÉSTICOS : ASPIRADOR DE PÓ, BATEDEIRAS, CAFETEIRAS, DVD, ESPREMEDORES ELÉTRICOS, FRITADEIRA, LAVADORAS DE PRESSÃO, MICRO-ONDAS, REFRIGERADORES, SOM, TORRADEIRA, UTENSÍLIOS PESSOAIS EQUIP. E MAT. DE SEGURANÇA : SISTEMAS DE SEGURANÇA FERRAMENTAS : FERRAMENTAS DIVERSAS, FURADEIRAS INFORMÁTICA : COMPONENTES, IMPRESSORAS, NOTEBOOK INSTRUMENTOS MUSICAIS : GUITARRAS, VIOLÕES LAZER/ESPORTES : VEÍCULOS ELÉTRICOS, VIDEO GAME MATERIAIS ESCOLARES : MOCHILAS MÓVEIS P/ CASA : BANQUETAS, CADEIRAS MOVEIS PARA ESCRITÓRIO : CADEIRAS SUCATAS DE ELETRODOMÉSTICOS : SUCATA DE TV SUCATAS DE INFORMÁTICA : SUCATA DE MONITORES BENS DEPOSITADOS NO PÁTIO: AV. CONSELHEIRO ANTÔNIO PRADO, 380 - CENTRO, SÃO CAETANO DO SUL - SP..VISITAÇÃO: DISPONÍVEL PARA VISITAÇÃO DE SEGUNDA A SEXTA-FEIRA, DAS 08H00 ÀS 11H00 E DAS 13H00 ÀS 16H00, MEDIANTE AGENDAMENTO PRÉVIO DE NO MÍNIMO 2 DIAS ÚTEIS ANTES DA DATA DO LEILÃO, ATRAVÉS DO TELEFONE (11) 97257-2224. EMPILHADEIRAS : EMPILHADEIRAS A GÁS(8FG25 13769/TOYOTA/8FG25)BENS DEPOSITADOS NO PÁTIO: AV. CHARLES SCHNNEIDER, 2222 - PARQUE SR. DO BONFIM - TAUBATÉ - SP, 12041-078. VISITAÇÃO: AGENDAR VISITAÇÃO ANTES DE IR AO LOCAL EQUIP. E MAT. DE SEGURANÇA : EPIS. Pagamento de 100% no ato da arrematação, mais 5% do total de comissão ao Leiloeiro e despesa de depósito de bens. Materiais e equipamentos de empresas diversas. Condições de venda: os bens serão vendidos no estado em que se encontram. Informações: 11 2464-6464 e www.sodresantoro.com.br. Os dados e valores poderão ser alterados até a data do leilão. Acesse www.sodresantoro.com.br para consultar o edital completo e o catálogo com a descrição detalhada de cada bem. Luiz Fernando de Abreu Sodré Santoro, Leiloeiro Oficial JUCESP nº 192.

SOMENTE ONLINE - DE 31/08 A 04/09 - 15H E DE 08 A 11/09 - 15H

IMPLEMENTOS AGRÍCOLAS, TRATORES, EMPILHADEIRAS, ELETRODOMÉSTICOS, MÓVEIS P/ CASA E P/ ESCRITÓRIO, EQUIP. E MAT. INDUSTRIAIS, GRANDE QUANTIDADE DE BLUSÕES DE RASPAS PARA JATEAMENTO (EPI-1025) E MUITO MAIS

Consulte Descritivo e Edital completos no site www.sodresantoro.com.br. Inf.: 11 2464-6464. Otavio Lauro Sodré Santoro, Leiloeiro Oficial JUCESP nº 607 (31/08, 02 e 04/09), Luiz Fernando de Abreu Sodré Santoro, Leiloeiro Oficial JUCESP nº 192 (01, 03, 08 e 10/09), Carolina Lauro Sodré Santoro, Leiloeira Oficial JUCESP nº 758 (09 e 11/09)

LEILÕES DE MATERIAIS E EQUIPAMENTOS

LEILÃO ONLINE E PRESENCIAL - 24 E 26/08/2026 - 15H

REFRIGERADORES, EMPILHADEIRAS, ARMÁRIOS, MONITORES, CADEIRAS E OUTROS

•24/08/2026 – 15H: BENS DEPOSITADOS NO PÁTIO: AMERICANA – SP. VISITAÇÃO: NÃO HAVERÁ VISITAÇÃO DIVERSOS : DIVERSOS ELETRODOMÉSTICOS : DVD INFORMÁTICA : CÂMERAS DIGITAIS, DRIVERS TÊXTEIS : ELÁSTICO USO PESSOAL : RELÓGIOS VEÍCULOS : PEÇAS E ACESSÓRIOS SUCATAS DE CASA / CONSTRUÇÃO : SUCATA DE LUMINÁRIAS BENS DEPOSITADOS NO PÁTIO: AV. CONSELHEIRO ANTÔNIO PRADO, 380 - CENTRO, SÃO CAETANO DO SUL - SP..VISITAÇÃO: DISPONÍVEL PARA VISITAÇÃO DE SEGUNDA A SEXTA-FEIRA, DAS 08H00 ÀS 11H00 E DAS 13H00 ÀS 16H00, MEDIANTE AGENDAMENTO PRÉVIO DE NO MÍNIMO 2 DIAS ÚTEIS ANTES DA DATA DO LEILÃO, ATRAVÉS DO TELEFONE (11) 97257-2224. EMPILHADEIRAS : EMPILHADEIRAS A GÁS(YALE/50LX)BENS DEPOSITADOS NO PÁTIO: AV. CHARLES SCHNNEIDER, 2222 - PARQUE SR. DO BONFIM - TAUBATÉ - SP, 12041-078.VISITAÇÃO: AGENDAR VISITAÇÃO ANTES DE IR AO LOCAL EQUIP. E MAT. DE SEGURANÇA : EPIS BENS DEPOSITADOS NO PÁTIO: ESTRADA SANTO AMARO, 98 - JARDIM GUARAÚ - SÃO PAULO – SP. VISITAÇÃO: AS VISITAS DOS INTERESSADOS AO BEM DEVERÁ SER AGENDADA PREVIAMENTE E OCORRERÃO EXCLUSIVAMENTE EM HORÁRIO COMERCIAL. COM O SR. RENAN CARVALHO (11) 97381-1898) TERRAPLENAGEM : ESCAVADEIRA BENS DEPOSITADOS NO PÁTIO: ROD. PRES. DUTRA, KM 223,5 PISTA LATERAL GUARULHOS. VISITAÇÃO: NÃO HAVERÁ VISITAÇÃO LAZER/ESPORTES : BICICLETAS SUCATAS DE DIVERSOS : SUCATA DE DIVERSOS SUCATAS DE ELETRODOMÉSTICOS : SUCATA DE CAFETEIRAS, SUCATA DE FOGÕES, SUCATA DE MICRO-ONDAS, SUCATA DE REFRIGERADORES, SUCATA DE TV SUCATAS DE INFORMÁTICA : SUCATA DE NOTEBOOK, SUCATA DE RACKS, SUCATA DE ROTEADORES, SUCATA DE TABLET SUCATAS DE MÓVEIS P/ CASA : SUCATA DE SOFÁS. **•26/08/2026 – 15H:** BENS DEPOSITADOS NO PÁTIO: AV. INDEPENDÊNCIA, 70, MARINGÁ – PR. VISITAÇÃO: AGENDAR VISITAÇÃO ANTES DE IR AO LOCAL C/ NICOLAS (44) 8459-8170 AR CONDICIONADO : UNIDADE EXTERNA HOSPITALAR : CAMAS, EQUIPAMENTOS CIRÚRGICOS MÓVEIS PARA COMÉRCIO : ARMÁRIOS MOVEIS PARA ESCRITÓRIO : LONGARINAS BENS DEPOSITADOS NO PÁTIO: AV. JULIO DE CASTILHOS, 2.307 - CAXIAS DO SUL – RS. VISITAÇÃO: AGENDAR C/ ALEXANDRA (54) 99963-7366 BALANÇAS : BALANÇA ANTROPOMÉTRICA ELETRODOMÉSTICOS : BEBEDOUROS MOVEIS PARA ESCRITÓRIO : ARMÁRIOS, CADEIRAS BENS DEPOSITADOS NO PÁTIO: PA VITÓRIA APART - SERRA - AV. ELDES SCHERRER SOUZA. VISITAÇÃO: AGENDAR VISITAÇÃO ANTES DE IR AO LOCAL C/ RODRIGO - (27) 98115-5664 BALANÇAS : BALANÇA ANTROPOMÉTRICA MOVEIS PARA ESCRITÓRIO : ARMÁRIOS, CADEIRAS SUCATAS DE ELETRODOMÉSTICOS : SUCATA DE EVAPORADORES/CONDENSADORES AR SUCATAS DE TELEFONIA E COMUNICAÇÃO : SUCATA DE AP. TELEFÔNICOS BENS DEPOSITADOS NO PÁTIO: R. PORTO, 911 - SÃO PEDRO, TERESINA - PI, 64019-500.VISITAÇÃO: YSRAEL - TEL: (86) 8811-1655 ELETRODOMÉSTICOS : BEBEDOUROS HOSPITALAR : APARELHOS DE RAIO X, EQUIPAMENTOS CIRÚRGICOS BENS DEPOSITADOS NO PÁTIO: ALAMEDA SANTOS, 415 - CERQUEIRA CESAR – SP. VISITAÇÃO: (NÃO HAVERÁ VISITAÇÃO PARA ESTE LOTE) SUCATAS DE ELETRODOMÉSTICOS : SUCATA DE TV BENS DEPOSITADOS NO PÁTIO: AV. CONSELHEIRO ANTÔNIO PRADO, 380 - CENTRO, SÃO CAETANO DO SUL - SP..VISITAÇÃO: DISPONÍVEL PARA VISITAÇÃO DE SEGUNDA A SEXTA-FEIRA, DAS 08H00 ÀS 11H00 E DAS 13H00 ÀS 16H00, MEDIANTE AGENDAMENTO PRÉVIO DE NO MÍNIMO 2 DIAS ÚTEIS ANTES DA DATA DO LEILÃO, ATRAVÉS DO TELEFONE (11) 97257-2224. EMPILHADEIRAS : EMPILHADEIRAS A GÁS(8FG25 14025/TOYOTA/8FG25)BENS DEPOSITADOS NO PÁTIO: AV. CHARLES SCHNNEIDER, 2222 - PARQUE SR. DO BONFIM - TAUBATÉ - SP, 12041-078.VISITAÇÃO: AGENDAR VISITAÇÃO ANTES DE IR AO LOCAL EQUIP. E MAT. DE SEGURANÇA : EPIS BENS DEPOSITADOS NO PÁTIO: RUA PAULINO DE SOUSA Nº 17, BAIRRO MONTE CASTELO, SÃO LUIS/MACEP: 65099-110.VISITAÇÃO: AGENDAR VISITAÇÃO ANTES DE IR AO LOCAL C/ GEORGE - (98) 991148865 HOSPITALAR : APARELHOS DE RAIO X, APARELHOS DE ULTRASSOM BENS DEPOSITADOS NO PÁTIO: PA VITÓRIA APART - RUA 1A, CIVIT II - SERRA/ES. VISITAÇÃO: AGENDAR VISITAÇÃO ANTES DE IR AO LOCAL C/ RODRIGO - (27) 98115-5664 HOSPITALAR : CADEIRA RECLINÁVEL P/AMBULATÓRIO, CAMAS MOVEIS PARA ESCRITÓRIO : MESAS BENS DEPOSITADOS NO PÁTIO: PRAÇA RUY BARBOSA, 11 CENTRO, ALAGOINHAS – BA. VISITAÇÃO: AGENDAR VISITAÇÃO ANTES DE IR AO LOCAL C/ FERNANDA - (75) 8864-2767 HOSPITALAR : MATERIAIS, MONITORES BENS DEPOSITADOS NO PÁTIO: RUA PROFESSOR ANTÔNIO CAMPOS, 235 - LAGOA NOVA - NATAL- RN..VISITAÇÃO: AGENDAR C/ DIOGO (84) 98883-5503 HOSPITALAR : MATERIAIS. Pagamento de 100% no ato da arrematação, mais 5% do total de comissão ao Leiloeiro e despesa de depósito de bens. Materiais e equipamentos de empresas diversas. Condições de venda: os bens serão vendidos no estado em que se encontram. Informações: 11 2464-6464 e www.sodresantoro.com.br. Os dados e valores poderão ser alterados até a data do leilão. Acesse www.sodresantoro.com.br para consultar o edital completo e o catálogo com a descrição detalhada de cada bem. Flávio Cunha Sodré Santoro, Leiloeiro Oficial JUCESP nº 581.

LEILÃO SOMENTE ONLINE - 28/08 - 15H

MAGALU

CELULARES E SMARTPHONES.

•28/08/2026 – 15H00: BENS DEPOSITADOS NO PÁTIO: CENTRO DE DISTRIBUIÇÃO DO MAGALU RODOVIA DOS BANDEIRANTES, KM 68 - 760 RIO ABAIXO, LOUVEIRA - SP SETOR: DQS - COLETA DE LEILÃO - DOCAS 1 A 4.VISITAÇÃO: NÃO HAVERÁ VISITAÇÃO TELEFONIA E COMUNICAÇÃO : CELULARES E SMARTPHONES: Pagamento de 100% no ato da arrematação, mais 5% do total de comissão ao Leiloeiro e despesa de depósito de bens. Materiais e equipamentos de empresas diversas. Condições de venda: os bens serão vendidos no estado em que se encontram. Informações: 11 2464-6464 e www.sodresantoro.com.br. Os dados e valores poderão ser alterados até a data do leilão. Acesse www.sodresantoro.com.br para consultar o edital completo e o catálogo com a descrição detalhada de cada bem. Flávio Cunha Sodré Santoro, Leiloeiro Oficial JUCESP nº 581.

LEILÃO SOMENTE ONLINE - 24/08 - 13H

SEFER INVESTIMENTOS DISTRIBUIDORA DE TÍTULOS E VALORES MOBILIÁRIOS LTDA

POLTRONAS, ESTANTES, BANCADA, APARADORES, TV, SOFÁS, MONITORES E OUTROS

•24/08/2026 – 13H00: BENS DEPOSITADOS NO PÁTIO: AV. BRIG. FARIA LIMA, 3900 - ITAIM BIBI, SÃO PAULO - SP, 04538-132. VISITAÇÃO: AGUARDANDO CASA / CONSTRUÇÃO : LUMINÁRIAS DIVERSOS : DIVERSOS ELETRODOMÉSTICOS : MICRO-ONDAS, PURIFICADOR DE AR, REFRIGERADORES, TV INFORMÁTICA : MONITORES, NOTEBOOK, SERVIDORES, TECLADOS MATERIAIS ESCOLARES : LOUSAS MÓVEIS P/ CASA : APARADORES, ARMÁRIOS, BANCADA, BANQUETAS, ESTANTES, MESAS, POLTRONAS, SOFÁS MOVEIS PARA ESCRITÓRIO : ARMÁRIOS, COFRE, ESTAÇÕES DE TRABALHO. Pagamento de 100% no ato da arrematação, mais 5% do total de comissão ao Leiloeiro e despesa de depósito de bens. Materiais e equipamentos de empresas diversas. Condições de venda: os bens serão vendidos no estado em que se encontram. Informações: 11 2464-6464 e www.sodresantoro.com.br. Os dados e valores poderão ser alterados até a data do leilão. Acesse www.sodresantoro.com.br para consultar o edital completo e o catálogo com a descrição detalhada de cada bem. Luiz Fernando de Abreu Sodré Santoro, Leiloeiro Oficial JUCESP nº 192.

bradesco

LEILÃO ONLINE E PRESENCIAL - 27/08/2026 - 14H30

IMPLEMENTOS AGRÍCOLAS, APARELHOS DE ESTÉTICA E COLHEITADEIRAS

• 27/08/2026 – 14H30: BENS DEPOSITADOS NO PÁTIO: ROD. SP 101, KM 21.3 - MONTE MOR/SP. VISITAÇÃO: NÃO HAVERÁ VISITAÇÃO IMPLEMENTOS AGRÍCOLAS : PULVERIZADORA(JOHN DEERE/M4025)BENS DEPOSITADOS NO PÁTIO: RODOVIA VITO ARDITO, 6355 – CAÇAPAVA/SP. VISITAÇÃO: NÃO HAVERÁ VISITAÇÃO ESTÉTICA : APARELHOS DE ESTÉTICA BENS DEPOSITADOS NO PÁTIO: RUA JOAQUIM MARQUES DE FIGUEIREDO N 5-121-BAURU-SP. VISITAÇÃO: NÃO HAVERÁ VISITAÇÃO VEÍCULOS FORA DE ESTRADA : COLHEITADEIRAS. Pagamento de 100% no ato da arrematação, mais 5% do total de comissão ao Leiloeiro e despesa de depósito de bens. Materiais e equipamentos de empresas diversas. Condições de venda: os bens serão vendidos no estado em que se encontram. Informações: 11 2464-6464 e www.sodresantoro.com.br. Os dados e valores poderão ser alterados até a data do leilão. Acesse www.sodresantoro.com.br para consultar o edital completo e o catálogo com a descrição detalhada de cada bem. Luiz Fernando de Abreu Sodré Santoro - Leiloeiro Oficial JUCESP nº 192.

LEILÕES DE LUXO

AS LEILOEIRAS

SOMENTE ONLINE - 02/09 - 19H

LEILÃO DE ARTES, MÓVEIS E DECORAÇÃO

Dúvidas: Telefone 11 2464-6435 ou pelo Whatsapp 11 95890-0282. Edital completo no site www.sodresantoro.com.br. Inf.: 11 2464-6464. Carolina Lauro Sodré Santoro, Leiloeira Oficial JUCESP nº 758

Continua na página seguinte...

SODRÉ SANTORO
LEILÕES PRESENCIAIS E ONLINE

LEILÕES

VEÍCULOS SUCATAS MATERIAIS IMÓVEIS JUDICIAIS ANIMAIS LUXO

ATENÇÃO: PARA A COMPRA EM LEILÕES OS INTERESSADOS DEVERÃO, OBRIGATORIAMENTE, ESTAR EM REGULARIDADE FISCAL PERANTE A RECEITA FEDERAL.

...continuação da página anterior

LEILÕES DE IMÓVEIS

LEILÃO SOMENTE ONLINE - 01/09/26 - 11H
APTOS., CASAS E GALPÃO (DESOCUPADOS) EM CASCAVEL (PR), OSASCO, MIRASSOL, SÃO PAULO E ARARAQUARA (SP)

LOTE 01 - **Cascavel/PR.** Pacaembu. Apartamento nº 303, na Rua Terra Roxa nº 640, localizado no pavimento térreo do Bloco nº 3, do Residencial Alto do Lago, situado nos fundos do bloco, tem área total de 109,27m (81,10m de área privativa, 12,12m de garagem e 16,04m de uso comum) e vaga de garagem nº 18.DESOCUPADO. **LANCE INICIAL: R$ 333.000,00. •LOTE 02 - Cascavel/PR.** Pacaembu. Apartamento nº 324, na Rua Terra Roxa nº 640, localizado no pavimento térreo do Bloco nº 3, do Residencial Alto do Lago, situado nos fundos do bloco, tem área total de 109,27m (81,10m de área privativa, 12,12m de garagem e 16,04m de uso comum)e vaga de garagem nº 42. DESOCUPADO. **LANCE INICIAL: R$ 333.000,00. •LOTE 03 - Cascavel/PR.** Pacaembu. Apartamento nº 323, na Rua Terra Roxa nº 640, localizado no pavimento térreo do Bloco nº 3, do Residencial Alto do Lago, situado nos fundos do bloco, tem área total de 109,27m (81,10m de área privativa, 12,12m de garagem e 16,04m de uso comum) e vaga de garagem nº 41. DESOCUPADO. **LANCE INICIAL: R$ 333.000,00. •LOTE 04 - Cascavel/PR.** Pacaembu. Apartamento nº 424, na Rua Terra Roxa nº 640, localizado no pavimento térreo do Bloco nº 4, do Residencial Alto do Lago, situado nos fundos do bloco, tem área total de 109,27m (81,10m de área privativa, 12,12m de garagem e 16,04m de área de uso comum) e vaga de garagem nº 56. DESOCUPADO. **LANCE INICIAL: R$ 333.000,00. •LOTE 05 - Cascavel/PR.** Pacaembu. Apartamento nº 434, na Rua Terra Roxa nº 640, localizado no pavimento térreo do Bloco nº 4, do Residencial Alto do Lago, situado nos fundos do bloco, tem área total de 109,27m (81,10m de área privativa, 12,12m de garagem e 16,04m de uso comum) e vaga de garagem nº 60. DESOCUPADO. **LANCE INICIAL: R$ 333.000,00. •LOTE 06 - Osasco/SP.** Conceição. Apartamento nº 53 do Bloco 2, localizado no 4º ou 3º andar do bloco 03, integrante do Condomínio Nova Conceição VI, situado na Rua Pernambucana, nº 490, com área real privativa de 44,10m , área comum de 55,42m e área total de 99,52m , uma vaga para veiculo de passeio. DESOCUPADO. **LANCE INICIAL: R$ 224.000,00. •LOTE 07 - Mirassol/SP.** Santa Casa. Uma casa localizada na Rua Antônio Prado nº 2.570, cômodos: varanda, 02 salas, 02 dormitórios, copa, cozinha e banheiro, com 99,60m de área construída e 400m de área total. DESOCUPADO. **LANCE INICIAL: R$ 412.000,00. •LOTE 08 - São Paulo/SP.** Vila Formosa. Unidade Autônoma designada Casa 02, situada na Rua São Constâncio, nº 310, área privativa real de 140,79m ; onde se inclui a garagem no subsolo; uma área comum real de 33,91m e área total de 174,70m . DESOCUPADO. **LANCE INICIAL: R$ 807.000,00. •LOTE 09 - Araraquara/SP.** Chácara São Luis. Uma gleba de terras designada área C, contendo 20.543,39m , compreendida dentro do perímetro que está localizado na Rua Domingos Zanin. DESOCUPADO. **LANCE INICIAL: R$ 6.835.000,00.** Consulte descritivo e edital completos no site www.sodresantoro.com.br. Para agendar sua visita a imóveis que permitem visitação ou tirar dúvidas: telefone (11) 2464-6460, WhatsApp (11) 97777-0753 ou e-mail: af@sodresantoro.com.br. Flávio Cunha Sodré Santoro, Leiloeiro Oficial JUCESP nº 581

LEILÃO SOMENTE ONLINE - 14/09/26 - 11H
6 APTOS. (DESOCUPADOS) VILA GUEDES DE AZEVEDO - BAURU - SP

Empreendimento Condomínio Residencial Privilège – Av. Getúlio Vargas, quadra 23 – Vila Aviação – Bauru/SP. Projeto imobiliário inovador, gerido diretamente pelos adquirentes após reestruturação estratégica da incorporação. O leilão visa captar recursos para acelerar a conclusão da obra. Essa alienação, conduzida pelos próprios adquirentes após a reestruturação, tem como objetivo a finalização acelerada do empreendimento. Detalhes completos – incluindo matrícula, especificações técnicas, ônus e condições exclusivas – estão disponíveis no edital, cuja leitura é indispensável. A ciência plena do estado atual e das condições da obra é obrigatória. Participe da gestão coletiva e adquira um imóvel em um condomínio com lazer de resort. Ideal para investidores visionários que buscam metragens generosas e localização estratégica em Bauru. **LANCE INICIAL A PARTIR DE R$ 900.000,00.** Descritivo e detalhes completos (matrícula, plantas, ônus e condições) constam no edital disponível no site www.sodresantoro.com.br. Para agendamento de visitação ou dúvidas, entre em contato: Tel.: (11) 2464-6460 | Cel.: (11) 97777-0753 ou pelo e-mail: af@sodresantoro.com.br. Flávio Cunha Sodré Santoro, Leiloeiro Oficial JUCESP nº 581

LEILÃO SOMENTE ONLINE - 02/09/26 - 11H
ÁREA DE TERRAS (DESOCUPADO) - IPANEMA DAS PEDRAS - SOROCABA - SP

Sorocaba/SP. Ipanema das Pedras. Uma área de terras denominada Fazenda Santa Rosa Gleba C-1, situada no bairro Ipanema das Pedras, no município de Sorocaba/SP, designada no projeto de desdobro por Gleba C-1 localizada no lado ímpar da Rua Rubens Matiello, cujo dista 1.140 metros da Rua Laura Maiello Kook, com as seguintes metragens, divisas e confrontações: inicia-se a descrição no vértice V1, formando com a Rua Rubens Matiello (lado ímpar) e o imóvel objeto da matrícula nº 31.675, deste Serviço Registral, com coordenadas UTM: Este (X) 241.709,22 e Norte (Y) 7.394.521,75; deste vértice segue em direção ao vértice V1A, no Azimute 227º07' na extensão de 721,66 metros, confrontando com o imóvel objeto da matrícula nº 31.675, deste Serviço Registral; defletindo à direita segue por linha de divisa em direção ao vértice V1B no Azimute 316º26' na extensão de 253,50 metros, defletindo à direita em direção ao vértice V1C no Azimute 47º07' na extensão de 721.66 metros, confrontando nesses vértices com o imóvel objeto da matrícula nº 164074, deste Serviço Registral; defletindo à direita segue em direção ao vértice V1 no Azimute 136º25' na extensão de 253,50 metros, confrontando com a Rua Rubens Matiello, encerrando a área de 182.938,05 metros quadrados. Testada 253,50 metros., melhor descrito e caracterizado na Matrícula sob nº 164.075 do Segundo Oficial de Registro de Imóveis de Sorocaba/SP. Código do Imóvel Rural: 632.120.015.024-7 e CIB: 0.332.042-1. DESOCUPADO. **LANCE INICIAL: R$ 5.000.000,00.** Consulte descritivo e edital completos no site www.sodresantoro.com.br. Para agendar sua visita a imóveis que permitem visitação ou tirar dúvidas: telefone (11) 2464-6460, WhatsApp (11) 97777-0753 ou e-mail: af@sodresantoro.com.br. Flávio Cunha Sodré Santoro, Leiloeiro Oficial JUCESP nº 581

LEILÕES JUDICIAIS

VEÍCULO FORD GALAXIE 500 - 1967/1967
JUNDIAÍ/SP.

LEILÃO ONLINE. 1ª Vara e Ofício Cível da Comarca de Jundiaí/SP. Proc.: 1014019-86.2013.8.26.0309, 1ª Praça: 02/09/2026, encerramento às 11h00. 2ª Praça: 24/09/2026, encerramento às 11h00, ocasião na qual o lance mínimo deverá ser igual ou superior a 50% do valor atualizado da avaliação. Leiloeira Oficial Mariana Lauro Sodré Santoro Batochio, inscrita na Jucesp sob nº 641. • Lote: Veículo Ford Galaxie 500, ano de fabricação/modelo 1967/1967, cor vermelha, gasolina, renavam 00414205014, chassi LA54GT16146. Avaliação Agosto/2026: R$ 55.562,59, Lance mínimo, 1ª praça: R$ 55.563,00. Lance mínimo, 2ª Praça: R$ 27.782,00.

TERRENO URBANO COM ÁREA DE 784,57 M² E TERRENO URBANO COM ÁREA DE 718,56 M²
COTIA/SP .

LEILÃO ONLINE. 2ª VARA E OFÍCIO CÍVEL DA COMARCA DE COTIA/SP. Proc.: 0010428-03.2005.8.26.0152/01, 1ªPraça: 02/09/2026, encerramento às 11h15. 2ª Praça: 24/09/2026, encerramento às 11h15, ocasião na qual o lance mínimo deverá ser igual ou superior a 60% do valor atualizado da avaliação. Leiloeira Oficial Carolina Lauro Sodré Santoro, inscrito na Jucesp sob nº 758. •Lote 1: Terreno urbano com área de 784,57 m², designado pelo lote nº 04-A da quadra "K", do loteamento denominado "Granja Carneiro Vianna", Cotia/SP, medindo 12,00 metros de frente para a Rua Itapemirim; de quem da referida rua olha para o imóvel, pelo lado direito, mede 68,01 metros e divisa com o lote nº 03-B; e, pelo lado esquerdo, seguindo as mesmas orientações mede 62,50 metros e divisa com o lote nº 04-B; nos fundos mede 13,15 metros e divisa com a Estrada Municipal para Jandira/SP. Matrícula nº 59.894, do CRI de Cotia/SP, Contribuinte municipal nº 23143.6262.0146.00000-2. Avaliação Agosto/2026: R$406.238,48, Lance mínimo, 1ª praça: R$ 406.239,00. Lance mínimo, 2ª Praça: R$ 243.744,00. •Lote 2: Terreno urbano com área de 718,56 m², designado pelo lote nº 04-B da quadra "K", do loteamento denominado "Granja Carneiro Vianna", Cotia/SP, medindo 12,00 metros de frente para a Rua Itapemirim; de quem da referida rua olha para o imóvel, pelo lado direito, mede 62,50 metros e divisa com o lote nº 04-A; e, pelo lado esquerdo, seguindo as mesmas orientações mede 57,25 metros e divisa com o lote nº 05-A; nos fundos mede 13,15 metros e divisa com a Estrada Municipal para Jandira/SP. Matrícula nº 59.895, do CRI de Cotia/SP. Contribuinte municipal nº 23143.6262.0158.00000-2. Avaliação Agosto/2026: R$ 406.238,48, Lance mínimo, 1ª praça: 406.239,00. Lance mínimo, 2ª Praça: 243.744,00.

DOIS ELEVADORES VEICULARES, MARCA AUTO BOX
ATIBAIA/SP.

LEILÃO ONLINE. 4ª Vara e Ofício Cível da Comarca de Atibaia/SP. Proc.: 4003059-07.2025.8.26.0048, 1ªPraça: 09/09/2026, encerramento às 11h15. 2ª Praça: 01/10/2026, encerramento às 11h15, ocasião na qual o lance mínimo deverá ser igual ou superior a 60% do valor atualizado da avaliação. Leiloeira Oficial Carolina Lauro Sodré Santoro, inscrito na Jucesp sob nº 758 •Dois elevadores veiculares, marca Auto Box, em regular estado de conservação e funcionamento. Avaliação Agosto /2026: R$ 22.240,49 , Lance mínimo, 1ª praça: R$ 22.241,00. Lance mínimo, 2ª Praça: R$ 13.345,00.

MOTOCICLETA I/BMW R1200 GS - 2011/2011
SÃO PAULO/SP.

LEILÃO ONLINE. Vara e Ofício do Juizado Especial Cível da Comarca de Carapicuíba/SP. Proc.: 0005426-97.2023.8.26.0127, 1ªPraça: 09/09/2026, encerramento às 11h30. 2ª Praça: 01/10/2026, encerramento às 11h30, ocasião na qual o lance mínimo deverá ser igual ou superior a 50% do valor atualizado da avaliação. Leiloeiro Oficial Flávio Cunha Sodré Santoro, inscrito na Jucesp sob nº 581. •Motocicleta I/BMW R1200 GS, ano de fabricação/modelo 2011/2011, cor amarela, à gasolina, renavam 00348812353, chassi WB1047000BZY15985. Avaliação Agosto/2026: R$ 50.920,75, Lance mínimo, 1ª praça: R$ 50.921,00. Lance mínimo, 2ª Praça: R$ 25.461,00.

APARTAMENTO Nº 03 (TÉRREO) - EDIFÍCIO LOS ANGELES (BLOCO A) – ÁREA TOTAL DE 88,026 M²
SÃO PAULO/SP.

LEILÃO ONLINE. 5ª Vara e Ofício Cível do Foro Central/SP. Proc.: 0109192-25.2001.8.26.0100, 1ªPraça: 09/09/2026, encerramento às 14h00. 2ª Praça: 26/10/2026, encerramento às 14h00, ocasião na qual o lance mínimo deverá ser igual ou superior a 60% do valor atualizado da avaliação. Leiloeira Oficial Mariana Lauro Sodré Santoro Batochio, inscrito na Jucesp sob nº 641. •Apartamento nº 03, localizado no andar térreo do Edifício Los Angeles (bloco A), integrante do empreendimento imobiliário denominado "Condomínio Residencial Morada Paradiso", situado na Avenida Itaberaba, nº 4.883, Avenida Deputado Cantidio Sampaio e Passagem Um, no 40º Subdistrito Brasilândia, São Paulo/SP, com a área real privativa de 44,258 m², a área real comum de 43,768 m², a área real total de 88,026 m² correspondendo-lhe a fração ideal de 0,6493% no terreno e coisas de uso comum do edifício, cabendo-lhe o direito ao uso de uma vaga indeterminada, localizada no subsolo ou térreo do condomínio e sujeita a auxilio de manobrista. Matrícula nº 149.093, do 18º CRI da Capital/SP Contribuinte municipal nº 107.295.0069-0 (a.m.). Avaliação Agosto /2026: R$ 259.418,85, Lance mínimo, 1ª praça: R$ 259.419,00. Lance mínimo, 2ª Praça: R$ 155.652,00.

SODRÉ SANTORO
LEILÕES PRESENCIAIS E ONLINE

LEILÕES

VEÍCULOS SUCATAS MATERIAIS IMÓVEIS JUDICIAIS ANIMAIS LUXO

ATENÇÃO: PARA A COMPRA EM LEILÕES OS INTERESSADOS DEVERÃO, OBRIGATORIAMENTE, ESTAR EM REGULARIDADE FISCAL PERANTE A RECEITA FEDERAL.

LEILÃO ONLINE DE VEÍCULOS DE 24/08/2026, 09H30.

VEÍCULOS: PÁTIO BAURU: CHERY - 1 TIGGO7 22, CHEVROLET - 1 AGILE 10, FORD - 1 KA 19, MITSUBISHI - 1 ASX 12, VOLKSWAGEN - 1 GOL 13, 1 VIRTUS 23, **PÁTIO CAÇAPAVA:** FIAT - 1 FASTBACK 24, HONDA - 2 HR-V 23/25, MITSUBISHI - 1 ASX 11, NISSAN - 1 VERSA 17, TOYOTA - 1 YARIS 21, VOLKSWAGEN - 1 NIVUS 24, **PÁTIO CURITIBA**: BMW - 1 320I 18, 1 F850 20, 1 M2 24, 1 M240I 16, 3 R1200 11/15, CHEVROLET - 1 CELTA 12, 1 CRUZE 14, 1 EQUINOX 17, 1 PRISMA 16, CITROEN - 1 C3 14, FIAT - 1 FIORINO 15, 1 MOBI 24, 1 PALIO 12, 1 TORO 23, 3 UNO 09/10, FORD - 1 FIESTA 13, 2 FOCUS 07/08, HAOJUE - 1 DL160 25, 1 LINDY 20, HONDA - 1 BIZ 23, 2 CB300F 25, 7 CG 21/22/23/24/25, 1 CIVIC 07, 1 NXR 12, 1 PCX 25, 1 XRE 25, HYUNDAI - 2 HB20 13/18, 1 IX35 15, IVECO - 1 TECTOR 21, JEEP - 1 COMPASS 18, 2 RENEGADE 17/21, KIA - 1 CERATO 21, MERCEDES-BENZ - 1 416 21, 2 ATEGO 12/20, MINI - 1 CYMAN 18, MITSUBISHI - 1 ECLIPSE 21, NISSAN - 1 MARCH 20, PEUGEOT - 1 2008 24, 1 206 04, 1 208 22, 1 3008 19, RAM - 1 CLASSIC 22, RENAULT - 1 CLIO 06, 2 KWID 23/25, 1 SANDERO 15, SCANIA - 1 G 08, 1 R440 16, 1 R460 23, SHINERAY - 1 XY125-6A 25, TOYOTA - 1 COROLLA 14, 2 HILUX 12/18, 1 HILUXSW4 14, TRIUMPH - 1 SCRAMBLER 24, 1 TIGER 24, VOLKSWAGEN - 1 AMAROK 17, 1 EXPRESS 19, 6 GOL 02/07/08/11/12, 1 POLO 08, 1 SPACEFOX 13, 1 TIGUAN 14, VOLVO - 1 VM 22, YAMAHA - 1 XTZ250 11, 1 YBR150 25, 1 YS150 22, 1 YZF 26, **PÁTIO GUARULHOS:** AUDI - 1 Q5 17, CHERY - 1 QQ 18, CHEVROLET - 1 CAPTIVA 13, 3 CELTA 09, 1 CLASSIC 11, 2 COBALT 13/14, 1 MONTANA 11, 3 ONIX 14/15/19, 3 S10 20/25, 1 SPARK 25, 3 TRACKER 14/20/24, 1 VECTRA 07, CITROEN - 1 AIRCROSS 26, 2 C3 09/26, DUCATI - 1 MTS 13, FIAT - 1 ARGO 23, 1 DOBLO 12, 1 DUCATO 21, 1 FASTBACK 24, 1 MOBI 17, 3 PALIO 06/11/14, 1 PULSE 23, 1 SIENA 17, 1 STRADA 24, 2 UNO 11/17, FORD - 1 ECOSPORT 05, 5 FIESTA 11/12/17/19, 1 FOCUS 11, 2 FUSION 10/14, 2 KA 09/19, 2 RANGER 17/24, HARLEY-DAVIDSON - 1 XL 07, HONDA - 1 BIZ 17, 9 CG 06/20/21/23/24/26, 1 CITY 16, 1 CIVIC 12, 3 CR-V 09/10/12, 2 FIT 07/08, 1 NXR 25, 1 XRE 25, HYUNDAI - 1 AZERA 10, 2 HB20 18, 1 HB20X 13, 1 I30 10, 1 SANTA 13, JAC - 2 IEV750V 21, 1 J3 11, JEEP - 1 GCHEROKEE 12, 2 RENEGADE 19/25, JTA - 1 ZONTES 24, MERCEDES-BENZ - 1 C 11, 1 C180 13, 1 MPOLO 14, MITSUBISHI - 1 L200 10, 1 OUTLANDER 14, 1 PAJERO 09, NISSAN - 1 MARCH 16, 1 SENTRA 06, 1 VERSA 17, RENAULT - 1 E-KWID 25, 2 MEGANE 07/12, 6 SANDERO 12/13/16/18/20/21, 1 SYMBOL 09, TOYOTA - 3 COROLLA 20/21/25, 2 ETIOS 15/16, 8 HILUX 14/15/18/19/21/23, 1 PRIUS 17, 1 YARIS 23, VOLKSWAGEN - 2 AMAROK 12/15, 2 FOX 13/14, 4 GOL 08/14/19/21, 3 POLO 18/23/24, 1 SANTA 97, 1 SAVEIRO 21, 1 SPACEFOX 11, 2 T 22/23, 1 TAOS 23, 1 TOUAREG 15, 2 VOYAGE 09/10, YAMAHA - 1 CROSSER 23, 1 FAZER 08, 3 FZ25 20/23, 1 NMAX 16, 1 XTZ 24, 1 YBR 24, **PÁTIO GUARULHOS-EXTERNO**: FIAT - 1 DOBLO 14, LAND - 1 EVOQUE 13, MR - 2 CAT 19, VOLKSWAGEN - 1 GOL 15, **PÁTIO GUARULHOS-SOLDADO:** BYD - 1 SONG 26, CHEVROLET - 1 AGILE 09, 1 SPIN 15, FIAT - 1 ARGO 20, 1 CRONOS 22, 2 STRADA 20/23, 1 UNO 14, FORD - 2 FIESTA 13, 1 FOCUS 15, 1 KA 13, HONDA - 1 BIZ 26, 1 CBR 15, 1 CITY 12, 1 HR-V 16, JEEP - 1 RENEGADE 21, NISSAN - 1 KICKS 20, RENAULT - 1 LOGAN 14, TOYOTA - 1 COROLLA 20, 1 PRIUS 17, VOLKSWAGEN - 1 NIVUS 24, VOLVO - 1 XC60 24, YAMAHA - 1 FZ25 21, 1 NMAX 25, **PÁTIO GUATUPÊ:** BYD - 1 SEAL 24, CHEVROLET - 1 CRUZE 13, 1 MONTANA 11, 1 TRACKER 21, CITROEN - 1 C3 17, FIAT - 1 IDEA 10, 1 PALIO 12, HONDA - 1 BIZ 16, 1 CG 15, 1 FIT 16, JTA - 1 ZONTES 25, JTZ - 1 DK 25, NISSAN - 1 FRONTIER 15, PEUGEOT - 1 2008 18, **PÁTIO MONTE MOR:** AUDI - 1 Q5 19, CHEVROLET - 2 ONIX 22/23, CITROEN - 1 C3 23, FIAT - 1 DUCATO 08, 2 STRADA 11/18, FORD - 1 F350 05, 1 KA 17, HONDA - 1 CB 10, 1 CB300F 25, 2 CG 19/23, JEEP - 1 COMPASS 18, 1 RENEGADE 19, NISSAN - 1 LIVINA 12, PEUGEOT - 1 207 11, 1 208 25, RE - 1 CLASSIC 23, 1 METEOR 24, RENAULT - 1 MASTER 14, SCANIA - 1 P360 20, VOLKSWAGEN - 1 GOL 09, YAMAHA - 1 CROSSER 22, 1 NEO 17, **PÁTIO RIBEIRÃO PRETO**: VOLKSWAGEN - 1 NIVUS 21, 1 VIRTUS 18, **PÁTIO SERTÃOZINHO:** CHEVROLET - 1 MONTANA 14, 1 SILVERADO 23, FIAT - 1 ARGO 18, HONDA - 1 HR-V 15, PEUGEOT - 1 208 21, VOLKSWAGEN - 1 JETTA 13. CHASSIS: 95PEDL61DPB005182, 8AGCN48X0AR167129, 9BFZH55L3L8409864, JMYXTGA2WCZA14028, 9BWAB45U5ET088346, 9BWDH6BZ4PP017383, 9BD376A11RYB67396REM, 93HRV3850PK124055REM, 93HRV3850SK127836REM, JMYXTGA2WCZA06172, 94DBCAN17JB201542, 9BRBC3F32M8130252, 9BWCH6CH6RP083390REM, 98M8N9004J4A79579, 99Z0B2902M6C04374, WBS21DM03S8F17008, WBA2G1105HV637082, WB1045004BZX25050, 95V0A2102FZ311914, 95V0A2106FZ311883, 9BGRP48F0DG179032, 9BGPN68N0FB180377, 3GNAX9EX8JS514352, 9BGKT69R0GG251311, 935SLNFN2FB529648, 9BD26512MG9042222, 9BD341ACSSY982096, 9BD373165C5007466, 9882261ZMPKF17116, 9BD15802AA6316569, 9BD195152B0070239, 9BD195162B0012050, 9BFZD55P8EB698082, 8AFPZZFHA8J112813, 8AFFZZFHA8J171925, 99KPCKAWDTM300709, 99KTCJ7YJMM102774, 9C2JC4830PR050612, 9C2NC6100TR001193, 9C2NC6110SR029414, 9C2KC2500MR048089, 9C2KC2200PR324037, 9C2KC2500PR121484, 9C2KC2210RR087392, 9C2KC2500SR107516, 9C2KC2200RR320367, 9C2KC2200TR433733, 93HFA66308Z201443, 9C2KD0550CR029432, 9C2KF5220SR014593, 9C2ND1720TR000311, 9BHBG51CAEP135239, 9BHBH51DBKP937732, 95PJU81DBGB031869, 93ZE2HMH0N8943430, 98867512WKKJ24944, 988611176JK160365, 98861115XMK415248, 3KPF341EBNE370913, 8AC907643NE208058, 9BM958094CB867667, 9BM958186LB177050, WMWYS310XK3E75685, 93XHTGK1WMCM00992, 94DFCUK13LB205050, 8ADUAFC58SG523609, 9362A7LZ95B011481, 8ADUEFC23PG525418, VF3M45GSYLS005599, 3C6RRBDT9NG403658, 93YLB8B157J774859, 93YRBB00XRJ616843, 93YRBB004TJ394002, 93Y5SRD6GFJ796866, 9BSG4X20083626880, 9BSR8X200H3897652, 9BSR6X200R4040120, 99HJTS125SS020953, 9BRBDWHE5F0201605, 8AJFY29G9D8512411, 8AJBA3FS4K0254747, 8AJYY59GXF6525774, 97NT147Y8SMBZ6587, 97NP23V44RMBR9995, WV1DB22H8JA012926, 9535PFTE2LR014506, 9BWCB05X73T049220, 9BWCA05W38P070558, 9BWAA05W39P098871, 9BWAA05U7BP167291, 9BWAA05U4DP012555, 9BWAA05W0DP087318, 9BWHB09N08P045069, 9BWPB45Z9E4095915, WVGSV65N9EW612716, 93KP0R1C9NE182723, 9C6KG0450B0006408, 9C6RG9920S0005935, 9C6RG3850N0018831, 9C6RH2710T0002241, WAUAFCFYXJ2079567, 98RDB12B0KA000104, 3GNAL7EK0DS618178, 9BGRX0810AG229699, 9BGRZ0810AG112653, 9BGRX48109G270606, 9BGSU19F0BB298881, 9BGJC69Z0EB120240, 9BGJB69X0FB166657, 9BGCA80X0BB301825, 9BGKS48B0FG274934, 9BGKS48G0FG407287, 9BGKS48V0KG366349, 9BG148DK0MC408288, 9BGEN69H0LG186669, 9BG148MK0TC413258, LK6ADAE30TB073338, 3GNCJ8EW3FL147034, 9BGEN76B0MB146321, 9BGEP76B0SB161946, 9BGAD69W07B237968, 935CNFCA7TB559234, 935FLN6AY9B528537, 935CEFCB6TB546550, 95VA100AAEM000078, 9BD358ACCPYM60813, 9BD119609D1097733, 3C6DFVCK6ME545781, 9BD376AT1SYB89338REM, 9BD341B80JY526994, 9BD17146G72770094, 9BD17164LB5726315, 9BD196263F2237136, 9BD363AXKPYS12560, 9BD19713HH3326290, 9BD281BLHRYE98010REM, 9BD195162C0281168, 9BD195A97H0799034, 9BFZE16N658666280, 9BFZF55A8C8259688, 9BFZF54P2C8297519, 9BFZD55PXHB585657, 9BFZD55P8HB585625, 9BFZD55P6KB629595, 8AFTZZFFCCJ485725, 3FAHP0JA8BR157466, 3FA6P0HT4ER248513, 9BFZK53A4AB144424REM, 9BFZH55L0L8436990REM, 8AFAR23N0JJ053735, 8AFBR01F9SJ440337, 5HD4CS2127K433383, 9C2JC4830JR102876, 9C2JC30707R048951REM, 9C2KC2210LR029210, 9C2KC2200MR061096REM, 9C2KC2200RR310660, 9C2KC2220RR002785, 9C2KC2200RR200496REM, 9C2KC2500RR045216, 9C2KC2200SR212824REM, 9C2KC2500TR220488, 93HGM6650GZ213591, 93HFB2650CZ217100, 3CZRE18309G502979, 3CZRE1830AG510779, 3HGRM1730CG500631, 93HGD17608Z100854, 93HGE57608Z215310, 9C2KD0820TR028922REM, 9C2ND1740TR001351, KMHFC41DBBA550086, 9BHBG51CAKP981211, 9BHBG51CAJP881951, 9BHBH51DBEP169178, KMHDC51EBBU293045, KMHSU81EDEU141421, LJ1EKBBR8N1501237, LJ1EKBBR9N1501246, LJ12FKR12C4274419, 1C4RJFBG7CC348219, 98861112XLK271620, 9886111WASK667240, 9CDPDR6G1SM100031, WDDGF4JW8CA551529, WDDGF3BWXEA888778, 9BM979277EB969301, 93XPNK740ACA67984, JMYXTGF2WEZA03588, 93XFRH77WAC943573, 94DFFUK13HB101094, 3N1CB51DX6L560595, 94DBCAN17JB208803, VF1RBG001TU200522, 93YLM2M3H8J898515, 93YKM263HDJ212623, 93YBSR8VNCJ198120, 93YBSR86KEJ941544, 93Y5SRD04GJ305060, 93Y5SRFHGKJ649811, 93Y5SRZ85MJ406608REM, 93Y5SRZ85NJ041692, 8A1LBM225AL328341, 9BRB33BE4L2021638, 9BRKYAAG7N0605913REM, 9BRB33BEXS2235841, 9BRK19BT3G2060699, 9BRB29BT2G2112658, 8AJFY29G5F8578604, 8AJFY29G3F8587463, 8AJDA8CD4K1879154, 8AJBA3FS1K0264328, 8AJDA8CD0K1882021REM, 8AJBA3CD5K1626838, 8AJBA3CD9N1698758, 8AJBA3CD8R1791731, JTDKB3FU0H3562893, 9BRBC3F32R8259549, WV1DB42HXDA004892REM, WV1DB42H9FA033416, 9BWAA45Z9D4207362, 9BWAA45Z9E4119607, 9BWAC05W19T033826, 9BWAA45U6FP514221, 9BWAG45UXLT087790, 9BWAG45U0NT040111, 9BWAG5BZ8KP512386, 9BWAG5BZ4RT634695, 9BWAH5BZ1ST642868, 9BWZZZ327VP010147, 9BWKB45U4NP032430, 8AWPB05ZXCA503381, 9BWBH6BF5N4034897, 9BWBJ6BFXR4000433, 8AWBJ6B29PA815253REM, WVGVE67P1FD020381, 9BWDA05U2AT032707, 9BWDA05U9BT004968, 9C6DG25D0R0024225, 9C6KG017080090384, 9C6RG5010L0051298REM, 9C6RG5020P0059095, 9C6RG5020P0072151, 9C6SG3310H0005657REM, 9C6DG3320R0136326REM, 9C6RG3160R0117459, 9BD119609F1125546, SALVA2BG5DH851705, CAT0416FPKBF07416, CAT0416FHKBF07393, 9BWAA45U7GP503844, LGXC74C47V0008069, 8AGCN48P0AR152982, 9BGJB75E0GB138844, 9BD358A4NMYK65214, 8AP359ACDNU207301, 9BD281A31MYV43969, 9BD281B8GPYE22732, 9BD195102E0582041, 9BFZF55A2E8062566, 9BFZF55A0E8027394, 8AFSZZFHCGJ348439, 9BFZK53A3DB004997, 9C2JC9710VR201887, 9C2RC7600FR100607, 93HGM2620DZ117856, 93HRV2870GZ166774, 988611126MK385485, 94DFCAP15MB402570, 93Y4SRD04EJ289300, 9BRB33BE6L2023231, JTDKB3FU7H3565001, 9BWCH6CH5RP056259, LYVUZH6C3SB037413, 9C6RG5010M0088117, 9C6SG9110S0016767, LGXCF6CD4S2004950, 9BGPB68M0DB283684, 9BGCA80X0CB142137, 9BGEP76B0MB220194, 935SLHMZ1JB502283, 9BD135019B2173713, 9BD17164LD5836487, 9C2JC4830HR003626, 9C2KC2210GR013698, 93HGK5870GZ226032, 9CDPDR6V1TM100555, 99KPCKBCJTM214040, 94DVCUD40GJ987049, 936CMNFNVKB004255, WAUAFCFYXK2133984, 9BGEB48A0PG250710, 9BGEB48A0RG244323, 935CEFC2CRB529448, 93W245G3392029920, 9BD27804MB7375147, 9BD5781FFKY289392, 9BFJF37G05B020662, 9BFZH55L4J8488801, 9C2NC4310AR057147, 9C2NC6110SR016769, 9C2KC2200LR025146, 9C2KC2200PR601158, 988675196JKH71966, 98861110XKK256588, 94DTBAL10DJ394209, 9362NKFWXCB009309, 8ADUEFCB5TG558099, ME3DJELT5PV008256, 95V6H1J2RSM003014, 93YVBU4L1FJ581879REM, 9BSP8X200M3981777, 9BWAA05U19T231729, 9C6DG25D0P0000822, 9C6SEB510J0012702, 9BWCH6CH7MP060936, 9BWDH5BZ4JP071946, 9BGCA80X0FB134123, 3GCUD9ED1RG166798, 9BD358A4NKYJ13722, 93HRV2850GZ120349, 8ADUWNFGYNG506231, 3VWDJ2163DM061291.

LEILÃO ONLINE DE VEÍCULOS DE 25/08/2026, 09H30.

VEÍCULOS: PÁTIO BAURU: RENAULT - 1 CLIO 07, **PÁTIO CAÇAPAVA:** VOLKSWAGEN - 1 11-180 26, **PÁTIO CURITIBA**: AUDI - 1 A5 14, CITROEN - 1 C3 12, FIAT - 1 DOBLO 13, PEUGEOT - 1 207 12, VOLKSWAGEN - 1 VIRTUS 25, **PÁTIO GUARULHOS**: AUDI - 1 A3 13, BAJAJ - 1 DOMINAR 24, BMW - 1 116I 14, 1 G650 15, 1 X6 11, CAOACHERY - 1 TIGGO7 24, CHEVROLET - 2 CELTA 09/15, 2 COBALT 12/15, 1 CORSA 10, 2 ONIX 19/25, 1 S10 16, 2 SPIN 14/19, CITROEN - 1 C3 10, DAFRA - 1 CITYCOM 14, FIAT - 2 ARGO 21/22, 1 MOBI 23, 2 SIENA 07/12, 3 STRADA 12/19/21, 2 TORO 25/26, FORD - 1 EDGE 14, 1 FIESTA 13, 1 FOCUS 10, 1 KA 16, 4 RANGER 25, HONDA - 1 CB 15, 1 CBX 06, 1 CG 22, 1 CITY 13, 1 NC 21, 1 NXR 09, HYUNDAI - 2 HB20 20/23, 1 HB20X 19, JAECOO - 1 7 25, JEEP - 1 RENEGADE 25, JTA - 1 ZONTES 25, JTZ - 1 DOWNTOWN 18, 1 MASTER 23, MITSUBISHI - 1 ASX 17, NISSAN - 1 KICKS 23, 2 LIVINA 09/13, 1 TIIDA 11, PEUGEOT - 1 2008 24, PORSCHE - 1 CAYENNE 20, RENAULT - 2 CAPTUR 18/19, 1 SANDERO 10, ROYAL - 1 SHOTGUN 25, SUZUKI - 1 G.VITARA 12, TOYOTA - 1 COROLLA 18, 1 HILUX 23, TRIUMPH - 1 TIGER 14, VOLKSWAGEN - 3 GOL 08/10/12, 1 PARATI 10, 1 SAVEIRO 26, 1 TERA 26, 1 VIRTUS 24, YAMAHA - 1 CROSSER 23, 1 FAZER 05, 1 FZ15 23, 1 MT03 22, 2 NMAX 18/20, 3 XTZ 14/23, 1 YZF 26, **PÁTIO GUARULHOS-EXTERNO:** VOLKSWAGEN - 2 FUSCA 74/95, 1 PASSAT 86, 1 VARIANT 76, **PÁTIO GUARULHOS-SOLDADO:** BMW - 1 320I 13, CITROEN - 1 C4 22, NISSAN - 1 GRAND 12, PEUGEOT - 1 206 05, RENAULT - 1 KWID 23, VOLKSWAGEN - 1 TIGUAN 13, **PÁTIO MONTE MOR:** FIAT - 1 ARGO 24, FORD - 1 CARGO 08, 1 FIESTA 10, 1 KA 06, JEEP - 1 COMPASS 23, TOYOTA - 1 YARIS 19, **PÁTIO SERTÃOZINHO**: FIAT - 1 CRONOS 24, 1 PALIO 05, HONDA - 1 CG 08, MERCEDES-BENZ - 1 CLC 09, VOLKSWAGEN - 1 NIVUS 21. **CHASSIS:** 8A1CB8B058L979131, 9535E6TB1VR005438, WAU8FD8T2EA056334, 935FCKFVYCB584291, 9BD223156D2030797, 9362LKFWXDB009255, 9BWDH6BZ4TP008516, WAUACJ8V1E1011928, 95V3B1E5RRM001991, WBA1A1109EP624607, 95V013509FZ598507REM, 5YMGZ0C58CLK14627, 95PEFL31DSB028837, 9BGRZ0810AG180217, 9BGRP4820GG100394, 9BGJC69X0CB267170, 9BGJG69E0FB241443, 9BGXM19P0BC142379, 9BGKS48U0KG402971, 9BGEN48H0SG247265, 9BG148FK0HC401327, 9BGJR75Z0EB277410, 9BGJD7520LB153216, 935FCKFVYBB510862, 95VKV8H5EFM001689, 9BD358A1NNYL54002, 9BD358ACVPYM31087, 9BD341ACZRY898994, 9BD17201M83378163, 9BD197173D3038235, 9BD27844PD7588723, 9BD57814FLY366700REM, 9BD281A31MYV94443, 9882262SUTKG50569, 9882262RUTKG87226, 2FMDK3JC1EBB07470, 9BFZF55A8E8047831, 8AFTZZFFCAJ314106, 9BFZH54JXG8332318, 8AFBR01N3TJ499876, 8AFBR01N2TJ013994, 8AFBR01N8TJ013546, 8AFBR01N1TJ013548, 9C2MC4400GR007670REM, 9C2MC35007R018691, 9C2KC2200NR261184REM, 93HGM2620DZ124986, 9C2RC9100MR002173, 9C2KD04209R007021, 9BHCU51AAMP141192, 9BHCN51AAPP424834, 9BHBH51DBKP046333, LNNBBDEE7TC006708, 9886111LHTK698120, 9CDPDR6R1TM100646, 99KV4001ZKM101468, 99KCPK390RM104877, 93XFTGA2WJCH36252, 94DFCAP15RB120945, 94DTBAL10AJ384234, 94DTBAL10EJ202546, 3N1BC1CD6CL353258, 8ADUAFC58SG523441, WP1AE29Y8LDA34838, 93YRHAMH7KJ551560REM, 93YRHAMH7KJ855305, 93YBSR7UHBJ678306, 95V6N1A2STM000562, JSAJTE54VD4200309, 9BRBD3HE9K0405221, 8AJDA3CD9R1835955, 97NF02XK4EM649543, 9BWAA05W19P002056, 9BWAA05U5BT135995, 9BWAA05U2CT202599, 9BWGB05WXBP023470, 9BWKL45U5VP004570, 9BWBH6DF1TT402394, 9BWDH6BZ2SP012157, 9C6DG25D0R0025058, 9C6KG017060007367, 9C6RG7710R0033740, 9C6RH1150P0015181, 9C6SG3310J0020635, 9C6SG5910M0003959, 9C6KG0450F0032122REM, 9C6DG3320P0112595, 9C6DG3320P0118135, 9C6RG8310T0020777, BP978608, 9BWZZZ113SP008079, 9BWZZZ32ZGP005822REM, BV245630, WBA3B1109EF940486, 9350WNFX1NB555347, 94DJBAL10DJ247114, 9362AKFW95B021213, 93YRBB006RJ864247, WVGSV65N3EW533736, 9BD358ATGSYN80853, 9BFZCE9VX9BB24961, 9BFZF54P2A8019152, 9BFBSZGDA6B584386, 98867512MPKM30977, 9BRBC9F39K8062631, 8AP359AFRSU435589, 9BD17309C54140787, 9C2KC08508R128007, 9BMRN41W49E069632, 9BWCH6CHXMP038512.

LEILÃO ONLINE DE VEÍCULOS DE 25/08/2026, ÀS 14H00.

VEÍCULOS: PÁTIO GUARULHOS: BAJAJ - 1 DOMINAR 26, BMW - 1 K 09, 1 R1250 22, 1 S10 25, 1 S1000 20, DAFRA - 1 CITYCOM 14, DUCATI - 1 MONSTER 19, H.DAVIDSON - 1 FL 19, HARLEY-DAVIDSON - 1 RA1250 24, HONDA - 2 BIZ 21/24, 6 CB 24/25, 9 CG 17/18/19/23/24/25, 2 NC 25, 2 PCX 22/24, 1 POP 26, 2 XRE 21/22, JTZ - 1 CHOPPER 18, 1 DK 22, KASINSKI - 1 COMET 11, KAWASAKI - 2 NINJA 12/25, 1 Z900 26, TRIUMPH - 1 TIGER 24, YAMAHA - 1 FAZER 07, 1 FLUO 24, 1 FZ15 25, 1 MT03 25, 1 MT07 24, 4 NMAX 22/24/25, 1 XJ6 11, 1 XMAX 26, 3 XTZ 18/24/25, 2 YBR 22/24, **PÁTIO GUARULHOS-EXTERNO:** HONDA - 1 VT600C 98. **CHASSIS**: 92TA67MX1TMA17332, WB1050804AZV70048, 99Z0M1007PZ918874, 99Z0P2001TZ967737, 99Z0E2007LZM55132, 95VKV8K5EFM002606, 95VMD00AAKM000351, 9321YGKK4KD073205, 9321ZES7XRD301358, 9C2JC4830NR025431, 9C2JC4830RR064096, 9C2NC6110RR032855, 9C2PC4920RR005870, 9C2PC4920RR001934, 9C2NC6100TR002827, 9C2NC6110TR013116, 9C2NC6110SR027075, 9C2KC2200HR604657, 9C2KC2210KR019356, 9C2KC2500KR076481, 9C2KC2200PR092800, 9C2KC2200RR012250, 9C2KC2200SR216966, 9C2KC2500SR315642, 9C2KC2200TR411742, 9C2KC2200SR228447, 9C2RC9110SR000579, 9C2RC9110SR000357, 9C2KF3470NR001854, 9C2KF5200SR001900, 9C2JB0100TR543879, 9C2MD4100MR012654, 9C2MD4100NR006743REM, 99KPCK7LKKM102018, 99KPCKBYJPM714126, 93FGT250BBM003753, 96PEXCE12DFS00219, 96PZXLJ14SFS00372, 96PZRES16TFS02291, 97NC81DE2RMBS3123, 9C6KG017070040543, 9C6SEJ310S0035454, 9C6RG7720S0001634, 9C6RH2720T0005272REM, 9C6RM0940R0010331, 9C6SG5910N0031371,9C6SG5920P0000794,9C6SG5920R0021596,9C6SG9110S0007793,9C6KJ0040C0003770,9C6SH2610T0010370,9C6DG2550J0006970,9C6DG3320R0130806,9C6DG3340S0046590,9C6RG3160P0051291,9C6RG3160R0142847, 9C2PC210XWR000161.

LEILÃO ONLINE DE VEÍCULOS DE 26/08/2026, ÀS 09H30.

VEÍCULOS: PÁTIO BAURU: CHEVROLET - 1 S10 22, FORD - 2 KA 19, HYUNDAI - 1 TUCSON 11, PEUGEOT - 1 408 11, VOLKSWAGEN - 1 SAVEIRO 21, **PÁTIO CAÇAPAVA:** FIAT - 1 STRADA 19, 1 TORO 23, NISSAN - 1 VERSA 17, **PÁTIO CESÁRIO LANGE**: FIAT - 1 PALIO 10, VOLKSWAGEN - 1 SPACEFOX 08, **PÁTIO CURITIBA:** AUDI - 1 A3 07, CHEVROLET - 1 ONIX 22, CITROEN - 1 C3 09, FIAT - 1 DOBLO 10, 1 FIORINO 23, 1 IDEA 12, 1 PALIO 05, 1 UNO 09, HONDA - 1 CG 07, MERCEDES-BENZ - 1 416 21, RENAULT - 1 SANDERO 14, VOLKSWAGEN - 1 CROSSFOX 05, 1 FOX 06, **PÁTIO GUARULHOS:** AUDI - 1 Q5 17, BAJAJ - 5 DOMINAR 23/25/26, BMW - 1 320I 14, 1 F850 22, 1 R1200 19, 1 S1000 22, CHERY - 1 QQ 18, 1 QQ3 11, CHEVROLET - 2 CELTA 04/11, 1 CLASSIC 09, 1 COBALT 11, 3 CORSA 97/12, 1 MERIVA 07, 1 MONTANA 23, 7 ONIX 15/17/18/19/22/23, 3 PRISMA 09/14/19, 5 S10 09/14/20/22/23, 1 SPARK 25, 1 TRACKER 20, 2 VECTRA 07/08, CITROEN - 1 AIRCROSS 16, 2 C3 10/18, 1 C4 10, 1 C4L 13, DAFRA - 1 CRUISYM 23, DUCATI - 1 MTS 13, FIAT - 1 500 11, 1 ARGO 19, 1 BRAVO 13, 1 DUCATO 21, 1 MOBI 23, 1 PALIO 10, 1 PUNTO 15, 1 SIENA 15, 1 STRADA 18, FORD - 3 FIESTA 12/13/14, 3 FOCUS 11/12/15, 3 KA 17/18, 1 RANGER 20, HONDA - 1 BIZ 17, 3 CB 12/17/21, 4 CG 10/19/24/25, 1 CITY 14, 1 FIT 13, 2 HR-V 17/19, 1 NX-4 00, 2 PCX 22/23, 1 SH 18, 2 XRE 19/21, HYUNDAI - 1 CRETA 23, 3 HB20 13/18/23, 1 I30 11, 1 SANTA 08, IVECO - 1 DAILY 09, JAC - 1 J3 11, JEEP - 1 COMMANDER 24, 1 COMPASS 18, JTA - 1 ZONTES 24, KIA - 1 SOUL 11, MERCEDES-BENZ - 1 MPOLO 14, MITSUBISHI - 1 L200 10, 3 OUTLANDER 12/13/20, NISSAN - 1 FRONTIER 22, 1 LIVINA 13, 2 MARCH 13/16, 1 SENTRA 07, 4 VERSA 13/15/21/23, PEUGEOT - 1 206 06, RENAULT - 1 FLUENCE 11, 1 MEGANE 07, 4 SANDERO 12/14/18/19, SHINERAY - 1 XY 24, SUBARU - 1 IMPREZA 08, SUZUKI - 1 VSTROM 13, TOYOTA - 1 CAMRY 13, 1 COROLLA 21, 2 ETIOS 15, 1 RAV4H 22, TRIUMPH - 1 SCRAMBLER 24, 1 SPEED 24, 1 TIGER 24, VOLKSWAGEN - 1 EXPRESS 20, 2 FOX 05/14, 7 GOL 02/07/08/09/13/22, 1 NIVUS 24, 3 POLO 07/21/23, 1 SAVEIRO 11, 1 T 24, 1 VIRTUS 19, 3 VOYAGE 11/13, VOLVO - 1 XC60 21, YAMAHA - 1 CROSSER 25, 2 FAZER 12/14, 1 MT03 22, 2 NMAX 16/22, 1 XTZ 21, 2 YBR 23/25, 1 YS 23, 1 YZF 24, **PÁTIO GUARULHOS-SOLDADO:** AUDI - 1 A3 15, CHEVROLET - 1 AGILE 11, 1 CELTA 10, 1 CLASSIC 11, 1 ONIX 16, 1 SPIN 25, 1 TRACKER 17, 1 ZAFIRA 10, FIAT - 2 STRADA 21/23, HONDA - 1 CIVIC 02, 1 FIT 12, HYUNDAI - 1 HB20 13, IVECO - 1 DAILY 14, KIA - 1 SPORTAGE 17, MERCEDES-BENZ - 1 313 18, 1 CLS 12, PEUGEOT - 1 HOGGAR 11, RENAULT - 1 CLIO 09, 1 KANGOO 08, 1 LOGAN 14, TOYOTA - 1 PRIUS 17, 1 YARIS 19, VOLKSWAGEN - 1 GOL 14, 1 T 19, **PÁTIO GUATUPÊ:** LAND - 1 R.R 17, **PÁTIO MONTE MOR**: CHEVROLET - 1 CELTA 09, 1 ONIX 16, 1 VECTRA 98, FIAT - 1 PALIO 06, FORD - 1 FIESTA 13, 1 KA 19, MERCEDES-BENZ - 1 A200 16, MITSUBISHI - 1 L200 19, PEUGEOT - 2 207 10/12, VOLKSWAGEN - 1 GOL 09, **PÁTIO RIBEIRÃO PRETO:** FORD - 1 FIESTA 14, **PÁTIO SERTÃOZINHO:** CHEVROLET - 1 CELTA 13, 1 COBALT 17, 2 VECTRA 05/10, CITROEN - 1 C3 08, HONDA - 1 BIZ 16, 1 FIT 04, HYUNDAI - 1 HB20 16, JEEP - 1 RENEGADE 16, NISSAN - 1 KICKS 19, PEUGEOT - 1 208 18, VOLKSWAGEN - 2 GOL 07/11, 1 SAVEIRO 11. **CHASSIS:** 9BGEB69A0PG127636, 9BFZH55L3L8409864, 9BFZH55S9L8446313, 95PJN81BPCB037117, 8AD4DRFJWCG038429, 9BWKB45U5NP033893, 9BD5781FFLY376642, 9882261ZPPKF19333, 94DBCAN17JB201542, 9BD17164LA5620899, 8AWPB05Z49A311818, WAUHF78P07A200597, 9BGEA48H0PG153573, 935FCN6AWAB523958, 9BD119405A1065834, 9BD2651PAR9237400, 9BD135019D2217422, 9BD17146762589630, 9BD15802AA6316569, 9C2KC08108R061440, 8AC907643NE208058, 93Y5SRD6EFJ703571, 9BWKB05Z064079686, 9BWKA05Z764163037, WAUAFCFYXJ2079567, 95V3B1J5PRM002133REM, 92TA67MX0SML05550, 92TA92DX7TMC03838, 92TA36FZ1TMB03693, 92TB65GX8TMK05606, WBA3X1107FD705731, 99Z0B2909NZ908164, 99Z0A7108KZM39690, 99Z0E2002NZ913601, 98RDB12B0KA000104, LVVDB12B4CD028368, 9BGRD08X04G172666, 9BGRP48F0CG229172, 9BGSA1910AB116374, 9BGJB69X0CB110089, 9BGSD68ZWVC686638, 9BGSC08ZWVC654958, 9BGXH68X0CC243403, 9BGXH75G07C720244REM, 9BGEY43B0PB257749, 9BGKT48R0FG374640, 9BGKT48V0JG240783, 9BGKL48U0JB275456, 9BGKL48U0KB255846, 9BGEN69H0PG244299, 9BGEA48A0RG241206, 9BGEB48A0RG199219, 9BGRM6910AG140625, 9BGKS69L0FG126062, 9BGKL69U0KG437987, 9BG138HF0AC435713, 9BG144DK0FC413873, 9BG148DK0MC408288, 9BGEY69H0PG101683, 9BGEB69H0PG284538, LK6ADAE30TB073338, 9BGEP76B0MB164853, 9BGAB69W08B200979, 9BGAJ48W08B275957, 935SUNFN2HB505749, 935FCKFVYBB547323, 935SLNFNUKB519768, 8BCLCRFJWBG506810, 8BCNDRFJYEG526768, 95VCU0G5PRM000258, 95VA100AAEM000078, 3C3BFFBR9CT201557, 9BD358A7HLYK22141REM, 9BD198211D9027750, 3C6DFVCK6ME545781, 9BD341ATZRY940956, 9BD17164LB5706501, 9BD11818MG1325709, 8AP37211ZF6126091, 9BD57834FJY246141, 3FAFP4BK0DM105156, 9BFZF55AXD8468173, 9BFZD55P1EB737949, 8AFTZZFFCCJ485725, 8AFUZZFHCDJ062936, 8AFSZZFFCGJ358814, 9BFZH55L6J8037448, 9BFZH55LXJ8143417, 9BFZH54L1K8256188, 8AFAR23L6LJ182502, 9C2JC7000JR100388, 9C2NC4320CR001814, 9C2PC4920JR000587, 9C2PC4820MR001204REM, 9C2JC4110AR590142, 9C2KC2500LR028238, 9C2KC2500RR122128, 9C2KC2200SR511265, 93HGM2640EZ214159,

SODRESANTORO SODRESANTORO LEILAOSODRESANTORO (11) 2464-6464 (11) 97777-1244 WWW.SODRESANTORO.COM.BR

Aponte a câmera do seu celular para o código e acesse agora nosso site
Consulte Edital e Condições de Venda Completas no site www.sodresantoro.com.br

SODRÉ SANTORO
LEILÕES PRESENCIAIS E ONLINE

LEILÕES

VEÍCULOS SUCATAS MATERIAIS IMÓVEIS JUDICIAIS ANIMAIS LUXO

ATENÇÃO: PARA A COMPRA EM LEILÕES OS INTERESSADOS DEVERÃO, OBRIGATORIAMENTE, ESTAR EM REGULARIDADE FISCAL PERANTE A RECEITA FEDERAL.

93HGE6730EZ102006, 93HRV2850HZ218520, 93HRV2850LZ116375, 9C2ND07001R001157, 9C2KF3470NR002400, 9C2KF5220RR003076, 9C2KF2700JR002008, 9C2ND1120KR500044REM, 9C2MD4110MR101529, 9BHGA811BRP294693, 9BHBG51DADP100755, 9BHBG51CAJP882682, 9BHCU51AAPP429910, KMHDC51EBCU377879, KMHSH81DP9U426109, 93ZC35A0198408980, LJ12FKR12C4274419, 98867117FSKN69123, 98867513WJKJ05241, 9CDPDR6G1SM100031, KNAJT814BB7269702, 9BM979277EB969301, 93XPNK740ACA67984, JMYXTCW4WDU000232, JMYXTGF2WEZA01751, JMYXLGF4WMZA00168REM, 8ANBD33F7PL454492, 94DTBAL10EJ866781, 3N1CK3CD2EL201600, 94DFFUK13HB101094, 3N1AB61E98L619516, 3N1CN7AD3EK429953, 94DBCAN17GB100785, 3N1CN8AE5NL808381, 3N1CN8AE0RL836997, 9362EKFW97B025692, 8A1LZBW2TCL910520, 93YLM2M3H8J898515, 93YBSR8VNCJ198120, 93YBSR8VNEJ430747, 93Y5SRFHGKJ649811, 93Y5SRFHGLJ019272, 99HFRF150SS000433, JF1GH7LS59G052092, 9CDVP56AAEM100032, JTNBK4FK5E3003383, 9BRB33BE4N2082488, 9BRB29BT2G2096414, 9BRK19BT3G2060699, JTMDW3FV1ND148291, 97NT147Y4SMBZ8661, 97NT127Y8SMBZ4875REM, 97NC81DE6RMBW5293, 9535PFTE1MR101380, 9BWKB05Z364077365, 9BWAA45Z9E4119607, 9BWCA05Y43T035335, 9BWCA05W57P088235, 9BWAA45U39T011208, 9BWAA05W79P127756, 9BWAA45U8ET183759, 9BWAG45U6PT058115, 9BWAG45U0PT008858, 9BWCH6CH6RP046095, 9BWHB09N07P015259, 9BWAH5BZ4MP067385, 9BWAH5BZ1RT636014, 9BWLB05U1CP059448, 9BWBH6BF6S4039201, 9BWDL5BZ8LP074642, 9BWDA05U4BT280314, 9BWDB45U0ET121864, 9BWDB45U2ET063479, LYVUZBACDMB859537, 9C6DG25F0S0008328, 9C6KG0460D0081374, 9C6KG0490E0012373REM, 9C6RH1150P0016416, 9C6SG3310H0005657REM, 9C6SG5920P0002216, 9C6DG2590N0002500, 9C6RG3160R0105976, 9C6RG9910S0052666, 9C6RG3850R0048978, 9C6RH0940S0010064, WAUAYJ8V1G1001243, 8AGCN48X0BR218332, 9BGRX08F0BG172213, 9BGSU19F0BB281978, 9BGKT48R0GG300186, 9BGJP7520SB257512, 3GNCJ8EZ5HL205528, 9BGTW75C0BC164466, 9BD281B41NYW80184, 9BD281B8GPYE22732, 93HES16503Z102572, 93HGE8890DZ204805, 9BHBG51CAEP107735, 93ZC35B01E8463699, KNAPM817BJ7427215, 8AC906135KE155878, WDDLJ5KW8CA046236, 9362VKFWXCB016814, 8A1CB8V059L262696, 8A1FC1U159L156179REM, 93Y4SRD04EJ289300, JTDKB3FU7H3565001, 9BRBC9F33K8043895, 9BWAA45U0FP514733, 9BWBJ6BF2L4015791, SALWA2FK2HA686715, 9BGRX48F0AG261747, 9BGKS48R0GG211497, 9BGJK19HXWB522006, 9BD17164G72826527, 9BFZD55P6EB658065, 9BFZH55L7K8303867, WDDBF4DW7HJ506546, 93XLJKL1TLCK25600, 9362MKFWXBB014185, 9362LKFWXDB003598, 9BWAA05U19T231729, 9BFZD55J6FB789784, 9BGRG08F0EG106985, 9BGJC6920HB174468, 9BGAB69W06B145500, 9BGAB69C0AB255836, 935FCKFV88B539433, 9C2JC4830HR202579, 93HGD17604Z128206, 9BHBG51CAGP634580, 988611102GK067984, 94DFCAP15KB136955, 936CLNFNVKB006529, 9BWCA05W78P008810, 9BWAA05U8BT273319, 9BWLB05U0BP176629.

LEILÃO ONLINE DE VEÍCULOS DE 26/08/2026, ÀS 14H00.

VEÍCULOS: PÁTIO BAURU: FIAT - 1 UNO 10, FORD - 1 ECOSPORT 06, 1 FIESTA 09, HONDA - 1 BIZ 12, 2 CB 12/18, IVECO - 1 TECTOR 21, LAND - 1 DISCOVERY 20, PEUGEOT - 1 206 08, TOYOTA - 1 HILUX 22, VOLVO - 1 FH 13, YAMAHA - 1 FZ25 23, **PÁTIO CAÇAPAVA**: CHEVROLET - 1 COBALT 11, 1 ONIX 19, 1 TRACKER 23, CITROEN - 1 AIRCROSS 17, 1 C3 17, FIAT - 1 MOBI 23, HONDA - 1 CIVIC 16, MERCEDES-BENZ - 1 517 24, PEUGEOT - 1 308 12, TOYOTA - 1 FIELDER 05, VOLKSWAGEN - 1 FOX 07, 1 T 24, YAMAHA - 1 MT03 18, **PÁTIO CURITIBA:** CITROEN - 1 C3 14, HONDA - 1 HR-V 22, MERCEDES-BENZ - 1 710 11, RANDON - 1 SR 20, RENAULT - 1 LOGAN 17, SCANIA - 1 R 18, TOYOTA - 2 HILUX 18/19, VOLKSWAGEN - 1 VOYAGE 17, **PÁTIO GUARULHOS**: BMW - 1 X1 11, CHEVROLET - 1 AGILE 12, 1 CLASSIC 10, 1 MONTANA 14, 1 S10 22, 1 SPIN 14, CITROEN - 2 C3 13/18, FIAT - 1 CRONOS 20, 2 DOBLO 10/17, 1 MOBI 19, 1 PULSE 24, 1 STRADA 13, FORD - 1 ECOSPORT 18, 1 FIESTA 08, 1 FOCUS 12, 3 KA 18, HONDA - 1 CIVIC 07, 2 FIT 09/10, HYUNDAI - 1 TUCSON 15, IVECO - 1 DAILY 23, JEEP - 1 COMPASS 21, KIA - 1 SORENTO 12, NISSAN - 1 LIVINA 12, 1 MARCH 13, PEUGEOT - 1 207PASSION 12, 2 208 16/17, RENAULT - 1 KWID 18, SCANIA - 1 R560 22, TOYOTA - 1 HILUX 19, VOLKSWAGEN - 1 GOL 09, 1 NIVUS 25, 1 POLO 18, 2 T 19/25, VOLVO - 1 XC60 19, YAMAHA - 1 FZ25 20, 1 MT07 25, 1 XTZ250 15, 1 YBR 18, **PÁTIO MONTE MOR**: CHEVROLET - 1 CORSA 06, 1 ONIX 19, FIAT - 1 UNO 13, FORD - 1 KA 20, HONDA - 2 FIT 06/14, 1 HR-V 21, NISSAN - 1 LIVINA 11, 1 VERSA 14, PEUGEOT - 1 307 10, RENAULT - 1 LOGAN 14, VOLKSWAGEN - 1 FOX 10, 1 UP 14, YAMAHA - 1 MT03 22, 1 YZF 25, **PÁTIO SERTÃOZINHO**: CHEVROLET - 1 COBALT 12, 1 PRISMA 10, 1 S10 22, FIAT - 1 STRADA 19, JEEP - 1 COMPASS 18, 1 RENEGADE 17, KAWASAKI - 1 Z900 25, RENAULT - 1 SANDERO 14, VOLKSWAGEN - 1 19.320 08, 1 SAVEIRO 94, VOLVO - 1 FH 13. **CHASSIS**: 9BD15804AA6443735REM, 9BFZE12PX68698688, 9BFZF55P698410931, 9C2JC4820CR052576, 9C2NC4310CR038975, 9C2MC4400JR012133, 93ZA085DZM8941878, 99JCA2BN9LT209111, 9362CKFW98B067138, 8AJBA3CD2P1754395, 9BVAG20C0EE811861, 9C6RG5020P0054479, 9BGJC69X0CB218039, 9BGEN48H0LG160722REM, 8AGEB76H0PR139015REM, 935SUNFN1JB501451, 935SLNFN2HB533050, 9BD341ACZRY918202, 93HFB9640GZ230221, 8AC907153SE252891, 8AD4CRFJVDG007988, 9BR72ZEC268611690, 9BWKA05Z084052218, 9BWBH6BF6S4025380REM, 9C6RH1140K0005260, 935SLNFNWFB507630, 93HRV3850PK110657, 9BM688159CB834141, 9ADG0942LLM460103, 93Y4SRF84JJ949980, 9BSR6X400J3927515, 8AJBA3FS7J0250710, 8AJHA3CD3L2085598, 9BWDB45U5JT082554, WBAVL3103BVN90324, 8AGCN48X0DR113512, 9BGSU19F0BB128932, 9BGCA8030FB185239, 9BGEY69H0PG197288, 9BGJB75Z0EB249347, 935SUNFNYEB554436, 935SLNFNUJB528936, 8AP359A1DLU096256REM, 9BD119205A1064988, 9BD1196GDH1140618, 9BD341A5XLY624817, 9BD363A1JRYS40537, 9BD27855MD7666159, 9BFZB55V8K8711832, 9BFZF10A398345659, 8AFUZZFHCCJ012010, 9BFZH55L1K8261549, 9BFZH55L0K8243687REM, 9BFZH54S3K8249623, 93HFA65308Z106335, 93HGE6840AZ101908, 93HGE6750AZ210979, 95PJN81EPGB091765, 93ZC635BZR8204610, 9886751C6MKK65451, KNAKU813DC5289257, 94DTAFL10DJ195460, 3N1DK3CDXEL216463, 9362NKFWXDB022011, 936CLNFN2HB006941, 936CLNFN2HB062416, 93YRBB007JJ323891, 9BSR6X400P4035930, 8AJBA3FS9L0273098REM, 9BWAB05U09T251032, 9BWCH6CH9TP046356, 9BWAH5BZ6KP541320, 9BWBJ6BF1L4045638, 9BWBH6BFXT4006820, LYVUZBACDLB541961, 9C6RG5010M0064351, 9C6RM5210T0000923, 9C6KG0570G0003846, 9C6RG3140J0020279, 9BGXH68607C153247, 9BGKL48U0KB195235, 9BD15802AD6807401, 9BFZH55L6L8477477, 93HGD18407Z119068, 93HGE6840EZ125087, 93HRV2870MK210366, 94DTAFL10CJ753432, 3N1CN7AD2EK473703, 8AD3CN6BTBG000543, 93Y4SRD64FJ723866, 9BWAA45Z2A4110645, 9BWAG4125FT576588, 9C6RH1150P0016236, 9C6RG8310S0011240, 9BGJB69X0CB297063, 9BGRM69X0BG145663, 9BGEN69H0PG185522, 9BD57824FLY337497, 98867512WKKJ33649, 98861115XHK120745, 96PZRES1XTFS01256, 93Y5SRD04FJ708756, 9BW9J82458R835737, 9BWZZZ30ZRP213379, 9BVAG20C5DE799421.

LEILÃO ONLINE DE VEÍCULOS DE 27/08/2026, ÀS 09H30.

VEÍCULOS: PÁTIO CAÇAPAVA: MERCEDES-BENZ - 1 SPRINTER 22, **PÁTIO CURITIBA:** CITROEN - 1 C3 12, JEEP - 1 COMPASS 23, 1 RENEGADE 21, PEUGEOT - 1 207 12, **PÁTIO GUARULHOS**: AUDI - 1 A3 14, BAJAJ - 1 DOMINAR 24, BMW - 1 K 09, 1 R1200 18, CHEVROLET - 2 CELTA 09, 2 COBALT 12/13, 1 CRUZE 13, 3 ONIX 13/17/21, 1 TRACKER 22, CITROEN - 1 C4 07, DAFRA - 1 CRUISYM 24, DUCATI - 1 MONSTER 19, FIAT - 1 ARGO 18, 1 CRONOS 18, 1 DOBLO 12, 1 FASTBACK 26, 1 FIORINO 18, 2 IDEA 11/12, 2 MOBI 22/26, 2 PALIO 06/16, 1 SIENA 98, 4 STRADA 11/19/20/24, FORD - 1 CARGO 06, 1 FIESTA 19, 1 KA 09, 1 RANGER 24, HONDA - 2 BIZ 19/25, 1 CB 15, 1 CBR 15, 3 CG 24/25/26, 1 CITY 13, 2 ELITE 19/23, 3 FIT 06/07, 1 NC 21, 1 POP 26, 2 XRE 21/24, HYUNDAI - 1 I30 10, 1 TUCSON 11, JEEP - 1 COMPASS 18, 1 RENEGADE 24, JTZ - 1 CHOPPER 18, 1 MASTER 23, 1 ZONTES 23, KASINSKI - 1 COMET 11, KAWASAKI - 1 Z400 23, MITSUBISHI - 1 PAJERO 09, NISSAN - 1 FRONTIER 13, 1 GRAND 11, PEUGEOT - 1 3008 10, RENAULT - 2 FLUENCE 13/15, 3 SANDERO 13/16/20, 1 SYMBOL 09, ROYAL - 1 HIMALAYAN 25, SUZUKI - 1 GSX-R 06, 1 GSXR 09, TOYOTA - 3 HILUX 18/19/23, TRIUMPH - 1 TIGER 22, VOLKSWAGEN - 1 AMAROK 15, 2 FOX 12/16, 5 GOL 97/08/14/21/22, 1 POLO 23, 1 SAVEIRO 12, 2 T 22, 1 TAOS 23, 1 TOUAREG 15, 2 UP 14/19, 1 VIRTUS 21, 2 VOYAGE 09/18, YAMAHA - 2 CROSSER 24, 3 FAZER 11/12, 2 FLUO 23/25, 2 FZ25 20/25, 1 MT03 24, 1 NMAX 26, 1 XMAX 23, 3 XTZ 22/24/26, 3 YBR 04/16/20, **PÁTIO GUARULHOS-EXTERNO**: CHEVROLET - 1 CARAVAN 77, CHRYSLER - 1 T 11, FIAT - 1 UNO 11, HONDA - 1 VT600C 98, SR - 1 FACCHINI 06, VOLKSWAGEN - 2 FUSCA 74/95, 1 PASSAT 86, 1 VARIANT 76, **PÁTIO GUARULHOS-SOLDADO**: HONDA - 1 FIT 09, JEEP - 1 RENEGADE 19, ROYAL - 1 CLASSIC 24, VOLKSWAGEN - 1 FOX 12, 1 KOMBI 06, **PÁTIO MONTE MOR:** CHEVROLET - 1 CORSA 09, FIAT - 1 ARGO 24, 1 PALIO 12, FORD - 1 CARGO 08, 1 KA 06, JEEP - 1 COMPASS 22, **PÁTIO SERTÃOZINHO**: MERCEDES-BENZ - 1 CLC 09, TOYOTA - 2 HILUX 21/24. **CHASSIS:** 8AC907133PE217560, 935FCKFVYCB584291, 9886751DDRKM63660, 98861112XMK394039, 9362LKFWXDB009255, WAUAYJ8V9F1066095, 95V3B1B5RRM000243, WB1050804AZV70048, 99Z0A4201JZJ23026, 9BGRZ0810AG112653, 9BGRZ0810AG180217, 9BGJC69X0CB267170, 9BGJC69Z0EB120240, 9BGPB69M0DB300420, 9BGKS48L0EG128231, 9BGKL48U0JB113510, 9BGEN48H0NG122281, 9BGEP76B0NB198149, 8BCLDRFJ48G515386, 95V3X1A5RRM000064, 95VMD00AAKM000351, 9BD358A4HJYH99971, 8AP359A23KU003670, 9BD119609D1097733, 9BD376AJDTYJB9970, 9BD2651JHK9118558, 9BD135019C2197002, 9BD135019D2221150, 9BD341ACZPY826832, 9BD341AGWTYD10996, 9BD17146G72770094, 9BD17144ZG7589301, 8AP178568W4091784REM, 9BD27804MB7376845, 9BD5781FFLY390932, 9BD281B31MYV68600, 9BD281BLHRYE98010REM, 9BFVCE1N96BB77088, 9BFZD55P6KB629595, 9BFZK53A4AB144424REM, 8AFBR01F9SJ440337, 9C2JC4830KR445015, 9C2JC9610SR132161, 9C2PC4910FR100338, 9C2RC7610FR100464, 9C2KC2200SR212249, 9C2KC2210SR025842, 9C2KC2200TR452461, 93HGM2620DZ127176, 9C2JF8500KR004344, 9C2JF8500RR002356, 93HGD38807Z105897, 93HGD17608Z100854, 93HGD17607Z121539, 9C2RC9100MR002173, 9C2JB0100TR455116, 9C2ND1120NR100596, 9C2ND1720SR002323, KMHDC51EABU275951, 95PJM81BPCB025821, 98867515WKKJ31325, 98861110GSK638082, 99KPCK7LKKM102018, 99KCPK390RM104877, 99KPDP6JTRM300069, 93FGT250BBM003753, 96PERSD1XPFS00446, 93XFRH77WAC943573, 94DVCUD40EJ648714, 94DJBYL10CJ878443, VF30U5FVABS010290, 8A1LZBW2TEL869933, 8A1LZLH0TGL185285, 93YBSR86KEJ941544, 93Y5SRD04GJ305060, 93Y5SRZ85MJ406608REM, 8A1LBM225AL328341, 95V6P1K2STM007301, 9CDGT76AJ6M001415, 9CDGT77AJ9M003679, 8AJBA3CD5K1619596, 8AJDA8CD0K1882021REM, 8AJDA3CD9R1835955, 97NL20UL2NMBA1557, WV1DB42H9FA033416, 9BWAB45Z0C4125631, 9BWAB45Z3H4004454, 9BWZZZ377VT244441, 9BWAC05W19T033826, 9BWAA45U9FP041205, 9BWAG45U0NT040111, 9BWAG45U3PT064955REM, 9BWAG5BZ4RT634695, 9BWLB45U3DP074235, 9BWBH6BF5N4034897, 9BWBJ6BF1P4020681, 8AWBJ6B29PA815253REM, WVGVE67P1FD020381, 9BWAG4124FT529391, 9BWAH4122LT503395, 9BWDL5BZ7NP012426, 9BWDA05U2AT032707, 9BWDB45U8JT159188, 9C6DG25B0R0045434REM, 9C6DG25D0R0039419REM, 9C6KG0460C0049360, 9C6KG0490D0003475REM, 9C6KG0460C0068334, 9C6SEJ310R0013633, 9C6SEK910T0014246, 9C6RG5010L0053195, 9C6RG5040S0046392, 9C6RH1150S0040233, 9C6SG9110T0033410, 9C6SG6210P0019639, 9C6DG3320P0079751, 9C6DG3340S0001349, 9C6DG3340T0060758, 9C6KE044050092752, 9C6RE2120H0001152REM, 9C6RG3150M0047599, 5N15EGB138852, 2C4PC1BG9CR123800, 9BD15802AC6658404, 9C2PC210XWR000161, 94BA140366V011582, BP978608, 9BWZZZ113SP008079, 9BWZZZ32ZGP005822REM, BV245630, 93HGE67409Z118469, 988611132LK293391, 95V6J1C5RRM000104, 9BWAB05Z1D4003063, 9BWFF07X86P013175, 9BGXM68P09C179532REM, 9BD358ATGSYN80853, 8AP196271D4008774, 9BFZCE9VX9BB24961, 9BFBSZGDA6B584386, 988675138NKL46225, 9BMRN41W49E069632, 8AJDA3CD8N1823791, 8AJKA3CD4R3129858.

LEILÃO ONLINE DE VEÍCULOS DE 28/08/2026, ÀS 09H30.

VEÍCULOS: PÁTIO BAURU: BMW - 1 F800 12, CHERY - 1 FACE 14, CHEVROLET - 1 ASTRA 08, 1 CELTA 04, 1 COBALT 19, 1 PRISMA 11, 1 S10 22, CITROEN - 1 C3 14, 1 JUMPY 23, FIAT - 1 IDEA 13, 1 SIENA 14, 1 STRADA 13, FORD - 1 FOCUS 14, HONDA - 1 CG 14, 1 HR-V 16, 1 PCX 22, HYUNDAI - 1 TUCSON 16, JEEP - 1 COMPASS 18, LAND - 1 EVOQUE 13, MERCEDES-BENZ - 1 ACCELO 25, NISSAN - 1 VERSA 18, VOLKSWAGEN - 2 GOL 01/13, VOLVO - 1 XC60 17, **PÁTIO CAÇAPAVA:** AUDI - 1 A3 08, CHEVROLET - 1 ASTRA 04, 1 CELTA 10, 1 MERIVA 11, 1 SPIN 14, 1 TRACKER 20, CITROEN - 1 AIRCROSS 10, 2 C3 10/13, FIAT - 1 IDEA 07, FORD - 1 KA 16, HYUNDAI - 1 IX35 18, 1 TUCSON 09, JEEP - 1 RENEGADE 18, KAWASAKI - 1 NINJA 24, NISSAN - 1 KICKS 23, PEUGEOT - 1 2008 16, 1 208 17, VOLKSWAGEN - 1 T 22, 1 TIGUAN 14, 1 UP 17, **PÁTIO CESÁRIO LANGE**: CHEVROLET - 1 CELTA 08, FIAT - 1 PALIO 03, 1 STRADA 15, FORD - 1 FIESTA 10, HYUNDAI - 1 CRETA 21, NISSAN - 1 KICKS 17, ROYAL - 1 HUNTER 24, VOLKSWAGEN - 1 FUSCA 12, 1 GOL 17, **PÁTIO CURITIBA:** CHEVROLET - 1 MONTANA 09, 1 ONIX 18, CITROEN - 1 C3 14, FIAT - 1 FIORINO 23, 1 IDEA 12, 1 LINEA 10, 1 SIENA 13, 1 STRADA 05, RENAULT - 1 SANDERO 14, TOYOTA - 1 YARIS 22, **PÁTIO GUARULHOS:** AUDI - 1 A3 18, 1 A4 13, 1 Q5 17, BAJAJ - 3 DOMINAR 23/25, BMW - 1 R1250 23, 1 R1300 25, 1 X1 17, 1 X4 23, CAOA - 1 TIGGO3X 21, CAOACHERY - 3 TIGGO5X 24, 2 TIGGO7 24, CHEVROLET - 2 ASTRA 01/10, 1 CELTA 08, 1 COBALT 15, 2 CRUZE 13/16, 2 MERIVA 05/07, 5 ONIX 13/19/21/23, 2 PRISMA 14/18, 1 S10 16, 1 SPIN 25, 1 TRACKER 21, 1 VECTRA 10, CITROEN - 2 AIRCROSS 16/18, 2 C3 10/12, 1 C4 13, DAFRA - 1 ADXTG 26, 1 NEXT 15, 1 NH 24, DUCATI - 1 MTS 13, FIAT - 1 ARGO 22, 1 DOBLO 10, 1 FIORINO 16, 4 IDEA 09/11/12/16, 1 MOBI 22, 2 PALIO 06/12, 4 SIENA 06/08/12, 3 STRADA 10/17/25, 2 TORO 18/19, 1 UNO 10, FORD - 2 ECOSPORT 13/16, 2 FIESTA 12/13, 2 FOCUS 09/11, 4 KA 16/17/18/20, GWM - 1 HAVAL 25, HARLEY-DAVIDSON - 1 FXLRS 19, HONDA - 2 ADV 21/23, 3 CB 21/25, 1 CBR 18, 4 CG 09/19/22/25, 4 CITY 12/14/24, 2 CIVIC 09/21, 4 FIT 06/12/16, 1 NXR 23, 3 PCX 19, 1 XRE 24, HYUNDAI - 4 HB20 13/14/15, 1 HB20S 17, 1 IX35 13, 1 SANTA 08, 1 VERACRUZ 09, JEEP - 2 COMPASS 17/20, 2 RENEGADE 19/24, KAWASAKI - 2 NINJA 24/25, KIA - 1 STONIC 21, KYMCO - 1 DOWNTOWN 18, LAND - 2 DISCOVERY 11/23, 1 EVOQUE 15, 1 VELAR 18, MITSUBISHI - 1 ASX 12, 1 OUTLANDER 15, 2 PAJERO 10/14, NISSAN - 1 KICKS 19, 3 LIVINA 11/13, 1 MARCH 13, 2 VERSA 15/18, PEUGEOT - 1 207 11, 2 208 19/21, 1 308 16, PORSCHE - 1 CAYENNE 20, RANDON - 1 SEMI 08, RENAULT - 1 CAPTUR 18, 2 KWID 17/23, 2 LOGAN 08/19, 1 MEGANE 07, 3 SANDERO 10/12/18, SCANIA - 1 P370 23, SHINERAY - 1 SHI 25, 1 XY 24, SUZUKI - 1 BURGMAN 14, TOYOTA - 4 COROLLA 05/15/23/24, 6 HILUX 09/10/22/23/26, TRIUMPH - 1 SPEED 25, VOLKSWAGEN - 2 FOX 10/13, 5 GOL 09/10/15/22, 1 JETTA 13, 1 NIVUS 21, 1 PARATI 10, 1 POLO 23, 2 SAVEIRO 14/17, 1 UP 14, 3 VOYAGE 11/12/20, VOLVO - 1 V60 14, YAMAHA - 1 MT03 16, 1 NEO 24, 2 NMAX 18/22, 2 XMAX 24/25, 2 XTZ 19/26, **PÁTIO GUARULHOS-SOLDADO:** CHEVROLET - 1 CELTA 04, 1 COBALT 16, FORD - 1 KA 05, HONDA - 1 CIVIC 02, KIA - 1 PICANTO 07, MERCEDES-BENZ - 1 CLS 12, PEUGEOT - 1 HOGGAR 11, VOLKSWAGEN - 1 FOX 06, 1 GOL 13, YAMAHA - 1 XJ6 13, **PÁTIO LIMEIRA:** AUDI - 1 A5 22, CITROEN - 1 C3 07, FORD - 1 KA 03, HONDA - 1 CB 11, 1 CIVIC 10, 1 HR-V 17, 1 NXR 12, HYUNDAI - 1 CRETA 24, 1 HB20 19, 1 SANTA 08, MITSUBISHI - 1 ECLIPSE 18, RENAULT - 1 SANDERO 11, VOLKSWAGEN - 1 AMAROK 18, 2 GOL 05/08, **PÁTIO MONTE MOR:** AUDI - 1 A3 06, BYD - 1 SONG 24, CAOA - 1 ARRIZO6 22, CF - 1 IBEX 26, CHERY - 1 TIGGO 21, CHEVROLET - 2 CELTA 08/09, 1 CORSA 06, 1 CRUZE 11, 1 MONTANA 10, 2 ONIX 13/25, 4 PRISMA 09/10/12/14, 1 S10 20, CITROEN - 1 C4 11, 1 PICASSO 11, FIAT - 1 DOBLO 17, 1 IDEA 12, 2 PALIO 11/12, 1 PUNTO 13, 1 SIENA 10, 1 STRADA 20, 2 UNO 12/14, FORD - 1 CARGO 15, 1 COURIER 07, GWM - 1 HAVAL 24, HARLEY - 1 VRSCAW 11, HONDA - 1 BIZ 10, 1 CB 16, 2 CG 10/16, 1 CIVIC 11, 1 HR-V 15, 1 PCX 22, 1 XRE 13, HYUNDAI - 1 HB20 19, 1 HB20S 15, 1 TUCSON 08, JAECOO - 1 7 25, JEEP - 1 COMPASS 18, JTZ - 1 DK 18, LAND - 1 EVOQUE 12, MERCEDES-BENZ - 1 313 18, MITSUBISHI - 1 TRITON 17, NISSAN - 1 LIVINA 13, 1 TIIDA 08, 1 VERSA 16, PEUGEOT - 1 207 10, RENAULT - 1 DUSTER 22, 1 KARDIAN 25, 1 LOGAN 07, TROLLER - 1 T4 14, VOLKSWAGEN - 2 FOX 07/11, 1 GOL 09, 1 GOLF 12, 1 JETTA 13, 1 NIVUS 25, 2 POLO 11/19, 2 UP 15/16, VOLVO - 1 XC60 25, YAMAHA - 1 XMAX 22, 1 XTZ 17, **PÁTIO RIBEIRÃO PRETO:** BYD - 2 DOLPHIN 23/24, CHEVROLET - 1 CELTA 13, 1 CLASSIC 06, 1 S10 18, 1 SPIN 16, CITROEN - 1 C3 14, 1 C4 19, FACCHINI - 1 SRF 20, FIAT - 1 FIORINO 20, 2 IDEA 06/12, 1 PUNTO 09, 1 SIENA 09, FORD - 1 FIESTA 14, 1 KA 20, HONDA - 1 CB 15, 1 CG 25, 1 CITY 09, 2 CIVIC 12/17, KIA - 1 SPORTAGE 12, MERCEDES-BENZ - 1 ACCELO 23, 1 ATEGO 05, MINI - 1 COOPER 10, PEUGEOT - 1 207 12, VOLKSWAGEN - 1 FOX 09, 2 GOL 10, 1 SAVEIRO 13, **PÁTIO SERTÃOZINHO:** CHEVROLET - 1 D10 84, FIAT - 1 PALIO 13, FORD - 1 ECOSPORT 03, PEUGEOT - 1 207 10, 1 208 18, VOLKSWAGEN - 1 GOL 07. **CHASSIS**: 95V022502DZ066262, 9UJDB12B4FU005138, 9BGTU69W08B237126, 9BGRZ48X05G119695, 9BGJC6920KB195482, 9BGRP69X0CG304105, 9BGEB69A0PG127636, 935SUNFNWFB513889, 9V7VBYHVERA004530, 9BD13531CE2251115, 9BD197163F3208330, 9BD578141E7753753, 8AFVZZFHCFJ261443, 9C2JC4110ER724472, 93HRV2850GZ171404, 9C2KF3400NR006892, 95PJN81EPHB099791, 98867512WJKJ18609, SALVA2BG6DH817711, 9BM951104SB407595, 94DBCAN17KB111306, 9BWCA05X02P003612, 9BWAA05W6EP036522, YV1UZ10CCJ1003890, WAUHF68P99A055699, 9BGTT69W05B108106, 9BGRX48F0BG194327, 9BGXL75X0BC237918REM, 9BGJC75Z0FB175589, 9BGEX76H0MB132133, 935SUN6AYBB562462, 935SUN6AYBB547098, 935SUNFNYEB500386, 9BD13531682073707, 9BFZH55L1H8438870, 95PJV81DBKB060334, KMHJN81BBAU187429, 988611126JK191774, 96PZXSR12SFS00014, 94DFCAP15RB124267, 936CMNFN2HB032023, 936CLHMZ1HB059438, 9BWBH6BF0P4011305, WVGSV65N7EW582292, 9BWAH4126JT519533, 9BGRY08909G215273, 9BD17146242341015, 9BD57814UGB030723, 9BFZF55A7A8024308, 9BHGA811BMP225240, 94DFCAP15JB121597, 95V6K1G2RSM001498, 3VWVN6168DM630510, 9BWAG45U6JP013174, 9BGXL80P0AC115289, 9BGKT48V0JG352209, 935SLYFYYFB509996, 9BD2651PAR9237400, 9BD135019D2217422, 9BD110545A1525347, 9BD197163D3077112, 9BD27807052453899, 93Y5SRD64FJ656664, 9BRBC3F3XP8194432, 99ADV78V5J4000985, WAUAFC8K6EA024702, WAUAFCFYXJ2079567, 95V3B1J5PRM002133REM, 92TB65GX2SMD03872REM, 92TA67MZ8SMK04211REM, 99Z0M0008PZ926766, 99Z0M2000SZ951326, 98MHT1000J4A39541, 98M80DT06P4017457, 98RDB22B9NA001908, 95PBFK31DSB068858, 95PBFK31DSB073070, 95PBDK31DSB057699, 95PEFL31DSB029028, 95PEKL31DSB017488, 9BGTT08C01B225919, 9BGTR48C0BB148367, 9BGRZ08909G196927, 9BGJG69E0FB241443, 9BGPB69M0EB159726, 9BGPN68N0GB152108, 9BGXL75G06C141335, 9BGXL75G08C711469, 9BGKS48B0DG283507, 9BGEP48H0LG162962, 9BGEA48A0MG193992, 9BGEA48A0RG241206, 9BGEB48A0PG280002, 9BGKS69L0FG185607, 9BGKT69V0KG215387, 9BG148FK0HC401327, 9BGJP7520SB239336, 9BGEP76B0NB106032, 9BGAJ48C0AB278345, 935SUNFN2HB508110, 935SUNFN1KB517077, 935FCKFVYBB510862, 935SUN6AWCB582232, VF7UARFJWEJ503264, 95VWB1E5TVM000685, 95VD45C5FFM000397, 95V1J1H5RRM000464, 95VA100AAEM000078, 9BD358ACVPYM44749, 9BD119209B1072190, 9BD26512MG9058439, 9BD135613A2133940, 9BD135019C2203070, 9BD135019C2211979, 9BD13531SG2287263, 9BD341ACZPY848006, 9BD17106G72805060, 9BD196293D2123259, 9BD17201X73274738, 9BD17206G83420307, 9BD372171D4019320, 9BD197173D3038235, 9BD27844PB7342454, 9BD57837DHY164095, 9BD281BMYSYG89182, 988226165KKC03370, 9882261N5LKC89152, 9BD195183B0024752, 9BFZB55P1E8863649, 9BFZB55P8H8604936, 3FAFP4EK5CM213069, 9BFZF54A2E8077232, 8AFFZZFHA9J273855, 8AFTZZFFCCJ485725, 9BFZH54JXG8332318, 9BFZH55L4J8038128, 9BFZH55L7K8226109, 9BFZH55L7L8485264, LGWEFUA57SH966640, 9321YWK79LD029210, 9C2KF4300NR003476, 9C2KF4300RR100216, 9C2RH0600MR000853, 9C2MC4410MR001547, 9C2NC6110SR025578, JH2SC77H1JK100075, 9C2JC41209R116417, 9C2KC2500LR001523, 9C2KC2220PR004447, 9C2KC2200SR500954, 8C3GM2640D1401893, 93HGM2640EZ214159, 8C3GM2620E1306067, 93HGN5850SK402796, 93HFA66409Z109459, 93HFC2660MZ124969, 93HGD17407Z107371, 93HGD17407Z102413, 93HGE6750DZ213309, 93HGK5860GZ232182, 9C2KD0810RR046918, 9C2KF3400KR011742, 9C2KF3400LR002296, 9C2KF3410KR001826, 9C2ND1730RR104670, 9BHBG51CAEP144067, 9BHBH51DBEP176924, 9BHBG51CAEP239357, 9BHBG51CAGP555098REM, 9BHBG41DBHP764090, 95PJU81DBEB000892, KMHSH81DP9U426109, KMHNU81CDAU111362, 98867512WJKH45907, 988675126MKK37413, 98861110XLK299742, 9886111KGSK626231, 96PEXWG10SFS00182, 96PZXLJ14SFS00372, KNADD817GN6641628, 99KV4001ZKM101315, SALLAAAF4CA606262, SALRA2BW4R2493094, SALVA2BGXGH107831, SALYA2BX6KA783787, JMYXTGA2WCZA12261, JMYXLGF6WGZA00756, 93XFRH77WBCA52924, 93XFRH72WFCE94556, 94DFCAP15LB212060, 94DTBAL10CJ830459, 94DTBAL10EJ202546, 94DTBAL10EJ866781, 3N1CK3CD9EL207040, 94DBCAN17GB201511, 94DBCAN17KB104982, 8AD2MKFWXCG013195, 936CLNFNVLB002217, 8ADUWNFGYNG539401, 8AD4C5GVUHG010672, WP1AE29Y8LDA34838, 9ADG071288M275462, 93YRHAMH7KJ523232, 93YRBB006JJ945284, 93YRBB001RJ795371, 93YLSR1RH9J112634, 93Y4SRZ85LJ311094, 93YLM2M3H8J898515, 93YBSR7UHBJ678306, 93YBSR7RHDJ421369, 93Y5SRFHGKJ756357, 9BSP4X200R4047369, 99HJTS050TS008339, 99HFRF150SS000433, 9CDCF4FAJFM122575, 9BR53ZEC158532101, 9BRBDWHE7G0270569, 9BRB33BE0P2145671, 9BRBY3BE1R4062016, 8AJZX62GX95000117, 8AJFZ29G3B6124015, 8AJBA3CD4N1718981, 8AJBA3CD1R1807476, 8AJBA3CD1T7987952, 8AJBA3CD9T7987942, 97NT127Y5SMCD1523, 9BWAA05Z3B4059778, 9BWAA45Z5E4000260, 9BWAA05W1AP059278, 9BWAA05U5BT135995, 9BWAA45U8FP193590, 9BWAG45U6PT058115, 9BWAG45U0PT008858, 3VWL96164DM079052, 9BWCH6CH7MP047409, 9BWGB05WXBP023470, 9BWAG5R13RT033973, 9BWJL45U6FP115660, 9BWKB45U6JP067352, 9BWAG4128ET501317, 9BWDA05U8CT085415, 9BWDA05U5CT188629, 9BWDB45U6MT057845, YV1FW90H6F1245680, 9C6RH1120H0000551, 9C6SEB540S0009888, 9C6SG3310J0020208, 9C6SG5910N0038175, 9C6SG8610S0000592, 9C6SG8610S0002957, 9C6DG3320L0002748REM, 9C6DG3340T0055375, 9BGRY08X05G130451, 9BGJC69E0GB174009, 9BFBLZGDA6B572725, 93HES16503Z102572, KNABA24338T505545, WDDLJ5KW8CA046236, 9362VKFWXCB032049, 9BWKA05Z064152039,

SODRESANTORO SODRESANTORO LEILAOSODRESANTORO (11) 2464-6464 (11) 97777-1244 WWW.SODRESANTORO.COM.BR
Aponte a câmera do seu celular para o código e acesse agora nosso site
Consulte Edital e Condições de Venda Completas no site www.sodresantoro.com.br

SODRÉ SANTORO
LEILÕES PRESENCIAIS E ONLINE

LEILÕES

VEÍCULOS SUCATAS MATERIAIS IMÓVEIS JUDICIAIS ANIMAIS LUXO

ATENÇÃO: PARA A COMPRA EM LEILÕES OS INTERESSADOS DEVERÃO, OBRIGATORIAMENTE, ESTAR EM REGULARIDADE FISCAL PERANTE A RECEITA FEDERAL.

9BWAA45U5EP124872REM, 9C6KJ0060D0004354, WAUGFEF57PA027873, 935FCKFV88B514857, 9BFBSZGDA3B828305, 9C2NC4310CR022670, 93HFA6670AZ109750, 93HRV2850JZ218449, 9C2KD0550DR106437, 9BHPA81BBRP136866, 9BHCP51AALP015435, KMHSH81DP8U364061, JMYXTGK1WKZA00171, 93YBSR7UHCJ952676, WV1DB42H0JA029019, 9BWCB05X65P143441, 9BWAB05U59T118637, WAUHF78P57A009838, LC0C74C49S5003795, 98RDC21B5NA011446, 90APESLGDTM000288, 95PBCK51DNB026099, 9BGRY48909G187672, 9BGRZ0810AG106545, 9BGXH68606C212302, 9BGPB69M0CB224832, 9BGXL80P0AC235567, 9BGKS48B0EG182407, 9BGEA48A0TG156590, 9BGRJ6940AG100758, 9BGRM69X0BG219594, 9BGRP69X0CG369538, 9BGKS69L0FG265095, 9BGEP69H0LG258242, 8BCLDRFJVCG505478, 935CHN6AVCB503832, 9BD11960DH1141173, 9BD13592CC2205601, 9BD17106LC5745097, 9BD17164LD5842965, 9BD11818LD1256133, 8AP17206LB2148844, 9BD281A22MYV10769, 9BD195152C0333166, 9BD195152E0552296, 9BFVEADS9GBS92325, 9BFPSZPPA8B868157, LGWEFUA51SH934377, 9321HHHJ9BD805381, 9C2JC4220AR328826, 9C2MC4400GR015220, 9C2JC4110AR683761, 9C2KC2500HR012376, 93HFA6660BZ122810, 93HRV2870GZ111041, 9C2KF3400NR008915, 9C2ND1110ER005508, 9BHBG51CAKP094819, 9BHBG41DBFP497058, KMHJN81BP8U931300, LNNBBDEE6TC002696, 98867515WKKJ26799, 99KPCKBYJKM703049, SALVA2BG6DH751659, 8AC906633KE155360, 93XTYKL1TJCH02854, 94DTBAL10DJ586084, 3N1BC13D38L453826, 94DBCAN17HB106296, 9362PKFWXBB024241, 93YHJD200PJ313557, 93YRJF000TJ424557, 93YLSR0RH8J801177, 94TT41353FH400598, 9BWKA05Z274122977, 9BWAB45ZXB4143441, 9BWAA05U19T231729, 9BWAE41JXD4002234, 3VWDJ2165DM061034, 9BWCH6CH1TP000469, 9BWDE49N2BP022235, 9BWAL5BZ9LP039000, 9BWAG4126FT596218, 9BWAG4125GT549098, LYVUZH6C9TB430334, 9C6SG6210N0011828, 9C6KG0570J0014848, LC0CE4CC3R0007393, LC0CE4CB4S0002779, 9BGRP48F0EG234266, 9BGSA19907B151961, 9BG148FK0KC405093, 9BGJB75E0GB166782, 935SLNFNWFB500769, 9350WNFNYLB501321, 94BB0902LLR039985, 9BD2651JHL9156679, 9BD13561372026876, 9BD13531CD2219716, 9BD118121A1095232, 8AP17202LA2052566, 9BFZD55J1EB730558, 9BFZH55L9M8040297, 9C2RC7700FR001318, 9C2KC2200TR001988, 93HGM2520AZ114020, 93HFB2650DZ216098, 93HFC2640HZ126889, KNAPB817BD7358263, 9BM951104RB335425, 9BM9580345B438650, WMWZC3108BWH96799, 9362MKFWXDB008579, 9BWAA05Z6A4002179, 9BWAA05W7AP087974, 9BWAA05W9AP085000, 9BWKB45U2EP125415REM, 9BG5244PNEC020499, 9BD196272E2180118, 9BFZE14N048518031, 9362NKFWXBB038876, 936CLNFNVKB006529, 9BWCA05W78P008810.

LEILÃO ONLINE DE VEÍCULOS DE 28/08/2026, ÀS 14H00.

VEÍCULOS: PÁTIO BAURU: HONDA - 2 CG 15/19, JTZ - 1 DK160 24, VOLKSWAGEN - 1 GOL 12, 1 SAVEIRO 10, **PÁTIO CAÇAPAVA:** CHEVROLET - 1 CORSA 96, VOLKSWAGEN - 1 FOX 08, **PÁTIO CURITIBA:** CHEVROLET - 1 MERIVA 11, GUERRA - 1 AG 09, HONDA - 1 BIZ 18, 1 CG 24, LIFAN - 1 530 17, MAN - 1 TGX 14, MERCEDES-BENZ - 1 AXOR 08, TOYOTA - 1 YARIS 19, VOLKSWAGEN - 1 VOYAGE 10, **PÁTIO GUARULHOS:** CHEVROLET - 1 CORSA 06, 1 TRACKER 15, FIAT - 2 IDEA 08/10, 1 UNO 14, FORD - 1 FOCUS 14, 2 KA 11/15, HYUNDAI - 1 I30 10, JTA - 1 SUZUKI 10, MITSUBISHI - 1 AIRTREK 08, RENAULT - 1 KWID 18, 1 LOGAN 16, VOLKSWAGEN - 1 FOX 07, 1 GOL 08, 1 T 20, 1 VOYAGE 10, YAMAHA - 1 NMAX 20, **PÁTIO GUATUPÊ:** BULL - 1 LIV 25, FIAT - 1 IDEA 10, HONDA - 1 CG 25, JTZ - 1 DK 25, SHINERAY - 1 50Q 25, VOLKSWAGEN - 1 FOX 12, 1 GOL 12, **PÁTIO MONTE MOR:** CHEVROLET - 1 MERIVA 08, 1 ZAFIRA 07, CITROEN - 2 C3 10/12, 1 C5 09, FIAT - 1 PUNTO 09, 1 STILO 03, FORD - 2 FIESTA 04/05, 1 KA 20, HONDA - 3 CG 20/21/25, 1 CG150 15, NISSAN - 1 MARCH 13, RENAULT - 1 LOGAN 10, 1 SANDERO 09, VOLKSWAGEN - 2 GOL 07/11, YAMAHA - 1 MT03 20, **PÁTIO SERTÃOZINHO:** CHEVROLET - 1 CLASSIC 05, FIAT - 1 LINEA 09, HONDA - 1 CB 14, 1 CG 12. **CHASSIS:** 9C2KC2200GR027179, 9C2KC2500LR028240, 99KPCKBCJSM203424, 9BWAA05W6DP019363, 9BWLB05U1BP117329, 9BGSE19NVTC643532, 9BWAB05Z294093590, 9BGXH75X0CC178973, 9AA07133G9C084028, 9C2JC4830JR107666, 9C2KC2200RR016767, 9UK2A3A23J0382515, 95388XZZ6FE401663, 9BM9584338B585325, 9BRKC9F36K8039517, 9BWDA05U6AT244834, 9BGXH19G07B183789, 3GNCJ8EW4FL197795, 9BD13561392107199, 9BD13572AB2168229, 9BD195162E0607339, 8AFSZZFHCFJ240047, 9BFZK53A4CB354539, 9BFZH55L7F8226343, KMHDC51EBBU277485, 9CDGP74AFBM101767, JMYXRCU5W8U002699, 93YRBB009KJ613504, 93Y4SRD04GJ268337, 9BWKB05Z484107105, 9BWCA05W88T217013, 9BWBH6BF4M4035263, 9BWDB05U5BT150670, 9C6SG5910M0000575, LHJXJJRC7TB401262, 9BD135019B2173713, 9C2KC2200SR272985, 99KPCKBCJTM214040, 99HJTS050TS003793, 9BWAB05Z4D4009763, 9BWAA05U2DP030391, 9BGXL75G08C167014, 9BGTW75W08C105002, 935FCKFVYBB527971, 935FCN6AWCB585757, VF7RDRFJWAL500459, 9BD118121A1070269, 9BD19241X33013815, 9BFZF10B858237153, 9BFZF26P968435590, 9BFZH55L9M8090701, 9C2KC2200LR172201, 9C2KC2200NR120308, 9C2KC2500SR147271, 9C2KC1670FR511285, 3N1CK3CD5EL209724, 93YLSR7UHAJ449136, 93YBSR6GHAJ308019, 9BWCA05W97P075214, 9BWAA05U0CT038270, 9C6RH1150M0000926, 9BGSA19E05B271222, 9BD110565A1512734, 9C2NC4910ER016623, 9C2KC1660CR535850.

LUIZ FERNANDO DE ABREU SODRÉ SANTORO, LEILOEIRO OFICIAL JUCESP Nº 192

BENS E LOCAIS DE EXPOSIÇÃO - CONSTAM NO SITE WWW.SODRESANTORO.COM.BR.

www.sodresantoro.com.br. Visitação Veículos (aos lotes que estiverem disponíveis nos pátios): Pátio Guarulhos I - No dia que antecede o leilão, das 15h as 17h, mediante prévio agendamento através da nossa central de atendimento (11) 2464-6464. Demais Pátios - No dia do leilão, das 08h as 09h30. Outros serviços e atendimentos presenciais, permanecem suspensos.

SODRESANTORO SODRESANTORO LEILAOSODRESANTORO (11) 2464-6464 (11) 97777-1244 WWW.SODRESANTORO.COM.BR

Aponte a câmera do seu celular para o código e acesse agora nosso site
Consulte Edital e Condições de Venda Completas no site www.sodresantoro.com.br

FREITAS LEILOEIRO OFICIAL

CONSULTE NOSSA AGENDA DE LEILÕES:

www.FREITASLEILOEIRO.com.br

CENTRAL DE INFORMAÇÕES: (11) 3117.1000

VEÍCULOS | IMÓVEIS | MATERIAIS

YOUTUBE.COM/FREITASLEILOEIRO INSTAGRAM.COM/FREITASLEILOEIRO FACEBOOK.COM/FREITASLEILOEIRO

ATENÇÃO: PARA A COMPRA EM LEILÃO O ARREMATANTE PRECISA ESTAR EM REGULARIDADE FISCAL PERANTE A RECEITA FEDERAL

LEILÕES DE VEÍCULOS • PRESENCIAL E ON-LINE

70 VEÍCULOS
Dia: 31.08.2026 - 2ª FEIRA - 10h00
AV. JUSCELINO KUBITSCHEK DE OLIVEIRA, 1360 - SANTA BÁRBARA D'OESTE/SP
VISITAÇÃO: 31.08.2026, a partir das 08h00 | verificar informações no site
EXCLUSIVO DE VEÍCULOS BANCO BRADESCO

280 VEÍCULOS
Dia: 01.09.2026 - 3ª FEIRA - 10h00
AV. DOS ESTADOS, 584 - PORTÃO 2 - UTINGA - SANTO ANDRÉ/SP
VISITAÇÃO: 01.09.2026, a partir das 08h00 | verificar informações no site
DIVERSOS MODELOS • CAMINHÕES MOTOS • SEMI-NOVOS SINISTRADOS • SUCATAS

350 VEÍCULOS
Dia: 02.09.2026 - 4ª FEIRA - 10h00
AV. JUSCELINO KUBITSCHEK DE OLIVEIRA, 1360 - SANTA BÁRBARA D'OESTE/SP
VISITAÇÃO: 02.09.2026, a partir das 08h00 | verificar informações no site
DIVERSOS MODELOS • CAMINHÕES MOTOS • SEMI-NOVOS SINISTRADOS • SUCATAS

300 VEÍCULOS
Dia: 04.09.2026 - 6ª FEIRA - 10h00
AV. DOS ESTADOS, 584 - PORTÃO 2 - UTINGA - SANTO ANDRÉ/SP
VISITAÇÃO: 04.09.2026, a partir das 08h00 | verificar informações no site
DIVERSOS MODELOS • CAMINHÕES MOTOS • SEMI-NOVOS SINISTRADOS • SUCATAS

Condições de venda e pagamento: Cheque no valor total da arrematação, que deverá ser trocado por TED à favor do Leiloeiro, em até 24 horas após o leilão + Cheque de 5% de comissão do Leiloeiro, acrescido das despesas administrativas constantes no catálogo do leilão. Os veículos serão vendidos no estado, sem garantias. Multas, inclusive de averbação; débitos; IPVA's, pré-existentes ou decorrentes da regularização, por conta do arrematante. A procedência e evicção de direitos dos veículos deste leilão são de inteira e exclusiva responsabilidade dos Comitentes Vendedores. Demais condições constam no catálogo distribuído no leilão.

SERGIO VILLA NOVA DE FREITAS | LEILOEIRO OFICIAL - JUCESP 316

creditas, omni, BBC Digital, Banco Daycoval, Santander, Porto, Itaú seguro auto residência, bradesco, Safra, ALFA, BV, Banco PAN, azul seguros, Votorantim, MSIG Mitsui Sumitomo Seguros A Member of MS&AD INSURANCE GROUP, ITAPEVA, Allianz, TOKIO MARINE SEGURADORA

LEILÕES DE BENS DIVERSOS • SOMENTE ON-LINE

Dia 15/09/2026 - 3ª feira | 16h00
VISITAÇÃO: VERIFICAR INFORMAÇÕES NO SITE

CADEIRAS GAMER - EXECUTIVA - BANQUETAS

Dia 17/09/2026 - 5ª feira | 14h00
VISITAÇÃO: VERIFICAR INFORMAÇÕES NO SITE

MOBILIÁRIOS - CAMA BOX - OUTROS

Dia 17/09/2026 - 5ª feira | 16h00
VISITAÇÃO: VERIFICAR INFORMAÇÕES NO SITE

APPLE IPHONE - SAMSUNG - MOTOROLA

KATIA CHRISTINA MACEDO DE FREITAS | LEILOEIRA OFICIAL - JUCESP 664

Dia 17/09/2026 - 5ª feira | 11h00
VISITAÇÃO: VERIFICAR INFORMAÇÕES NO SITE

MÁQUINAS & EQUIPAMENTOS

Dia 21/09/2026 - 2ª feira | 14h00
VISITAÇÃO: VERIFICAR INFORMAÇÕES NO SITE

GERADOR DE NEBLINA SEG. - CARTUCHO DE TONER

Dia 21/09/2026 - 2ª feira | 16h00
VISITAÇÃO: VERIFICAR INFORMAÇÕES NO SITE

DESKTOP - MONITOR - CONTADORA CÉDULA - OUTROS

SERGIO VILLA NOVA DE FREITAS | LEILOEIRO OFICIAL - JUCESP 316

LANCES, CONDIÇÕES DE VENDA E PAGAMENTO, FOTOS E OUTRAS INFORMAÇÕES, CONSULTE NOSSO SITE: www.FREITASLEILOEIRO.com.br

LEILÕES DE IMÓVEIS

bradesco — LEILÃO EXTRAJUDICIAL — 12 IMÓVEIS
1º LEILÃO - 31/08/2026, a partir das 14h00
2º LEILÃO - 03/09/2026, a partir das 14h00
LOCALIDADES: AM GO MG MT PR RJ SP
CASAS
IMÓVEL COMERCIAL/RESIDENCIAL
ALIENAÇÃO FIDUCIÁRIA
SOMENTE "ON-LINE"
Lances "on-line", edital completo, condições de venda e pagamento, fotos, consulte: www.freitasleiloeiro.com.br
Mais informações consulte: https://VITRINEBRADESCO.com.br/
(11) 3117.1001 af@freitasleiloeiro.com.br
SERGIO VILLA NOVA DE FREITAS | LEILOEIRO OFICIAL - JUCESP 316

bradesco — LEILÃO SOMENTE "ON-LINE" — 12 IMÓVEIS
FECHAMENTO: 31/08/2026, a partir das 15h30
LOCALIDADES: GO MA MG PA PE PR RN RS SP
APARTAMENTOS • ÁREAS RURAIS
CASAS • IMÓVEL COMERCIAL
AMPLAS FACILIDADES DE PAGAMENTO:
À vista com 10% de desconto
Parcelamento em 12x sem juros/correção ou em 24, 36 ou 48 vezes com juros/correção
Lances "on-line", edital completo, condições de venda e pagamento, fotos, consulte: www.freitasleiloeiro.com.br
Mais informações consulte: https://VITRINEBRADESCO.com.br/
(11) 3117.1001 sac@freitasleiloeiro.com.br
SERGIO VILLA NOVA DE FREITAS | LEILOEIRO OFICIAL - JUCESP 316

Porto Bank — LEILÃO SOMENTE "ON-LINE" — 24 IMÓVEIS
FECHAMENTO: 04/09/2026, a partir das 10h00
LOCALIDADES: AL • BA • DF • GO • MG MS • PR • RJ • SC • SP
APARTAMENTOS • CASAS
IMÓVEL RURAL • TERRENOS
FORMAS DE PAGAMENTO: À VISTA, SEM DESCONTO
Obs.: Sem uso do FGTS
Lances "on-line", edital completo, fotos e demais condições de venda e pagamento, consulte: www.freitasleiloeiro.com.br
sac@freitasleiloeiro.com.br (11) 3117.1001
ANTONIO CARLOS VILLA NOVA DE FREITAS | LEILOEIRO OFICIAL - JUCESP Nº 749

bradesco — LEILÃO EXTRAJUDICIAL — IMÓVEIS
1º LEILÃO - 08/09/2026, a partir das 09h30
2º LEILÃO - 10/09/2026, a partir das 09h30
DIVERSAS LOCALIDADES
VÁRIOS IMÓVEIS
EM LOTEAMENTO
ALIENAÇÃO FIDUCIÁRIA
SOMENTE "ON-LINE"
Lances "on-line", edital completo, condições de venda e pagamento, fotos, consulte: www.freitasleiloeiro.com.br
Mais informações consulte: https://VITRINEBRADESCO.com.br/
(11) 3117.1001 af@freitasleiloeiro.com.br
SERGIO VILLA NOVA DE FREITAS | LEILOEIRO OFICIAL - JUCESP 316

bradesco — LEILÃO EXTRAJUDICIAL — IMÓVEIS
1º LEILÃO - 14/09/2026, a partir das 14h00
2º LEILÃO - 17/09/2026, a partir das 14h00
DIVERSAS LOCALIDADES
VÁRIOS IMÓVEIS
EM LOTEAMENTO
ALIENAÇÃO FIDUCIÁRIA
SOMENTE "ON-LINE"
Lances "on-line", edital completo, condições de venda e pagamento, fotos, consulte: www.freitasleiloeiro.com.br
Mais informações consulte: https://VITRINEBRADESCO.com.br/
(11) 3117.1001 af@freitasleiloeiro.com.br
SERGIO VILLA NOVA DE FREITAS | LEILOEIRO OFICIAL - JUCESP 316

LEILÃO DE 06 IMÓVEIS Somente On-line
FECHAMENTO: 24/09/2026, a partir das 15h00
SÃO PAULO/SP | SOROCABA/SP
APARTAMENTO
IMÓVEL COMERCIAL • TERRENOS
FORMAS DE PAGAMENTO: À VISTA, SEM DESCONTO, OU PARCELADO, CONFORME AS CONDIÇÕES ESPECÍFICAS DE CADA LOTE.
Lances "on-line", edital completo, condições de venda e pagamento, fotos, consulte: www.freitasleiloeiro.com.br
sac@freitasleiloeiro.com.br (11) 3117.1001
SERGIO VILLA NOVA DE FREITAS | LEILOEIRO OFICIAL - JUCESP 316

EXTRATO DE EDITAL DE PRIMEIRO E SEGUNDO PÚBLICOS LEILÕES EXTRAJUDICIAIS E COMUNICAÇÃO DAS DATAS DOS LEILÕES ONLINE

PICELLI LEILÕES

Alienação Fiduciária Lei Federal 9.514/97
Datas: 1º Leilão dia 28/08/2026, a partir das 14h
2º Leilão dia 09/09/2026, a partir das 14h
Edital na íntegra disponível no site: www.picellileiloes.com.br

[illegible]

EXTRATO DE EDITAL DE PRIMEIRO E SEGUNDO PÚBLICOS LEILÕES EXTRAJUDICIAIS E COMUNICAÇÃO DAS DATAS DOS LEILÕES ONLINE

Alienação Fiduciária Lei Federal 9.514/97

PICELLI LEILÕES

Datas: 1° Leilão: 18/09/2026 às 17:00h
2° leilão: 25/09/2026 a partir das 17h
Edital na íntegra disponível no site: WWW.PICELLILEILOES.COM.BR

JOEL AUGUSTO PICELLI FILHO, Leiloeiro Oficial, **JUCESP nº 754**, devidamente autorizado pelo CREDOR FIDUCIÁRIO: **LOTEAMENTO JARDIM AMÉRICA SPE LTDA**, A, inscrita no CNPJ/MF: 30.354.330/0001-46, com sede na cidade de Indaiatuba, informa que promoverá os leilões públicos extrajudiciais, de acordo com os artigos os artigos 26, 27 e parágrafos, da Lei Federal nº 9.514/97 com as alterações incluídas pelas Leis Federais: nº 10.931/04, nº 13.043/14, nº 13.465/17 e n.14.711/23, para a venda dos IMÓVEIS abaixo descritos:• **MATRÍCULA REGISTRADA SOB NÚMERO 23.612 DO CARTÓRIO DE REGISTRO DE IMÓVEIS DE MONTE MOR/SP (CNM: 146290.2.0023612-94) - Propriedade Consolidada, título prenotado sob nº 94.348 em 15 de dezembro de 2025 e averbado em 31 de julho de 2026 - Av.10/23.612.** DEVEDORES FIDUCIANTES: **CARLOS BARBOSA DA SILVA**, brasileiro, divorciado, construtor-empreiteiro, portador da Cédula de Identidade RG nº 60.481.527-X-SSP/SP e inscrito no CPF/MF sob nº 396.965.109-34, residente e domiciliado no Município de Indaiatuba, na Rua João Gonçalves de Camargo nº 194 - Apto. 04 - Jardim Pedroso com endereço eletrônico barbosacarlos59l@gmail.com; e, **CLARICE LOUREIRO**, brasileira, divorciada, serviços gerais, portadora da Cédula de Identidade RG nº 21.873.332-X-SSP/SP e inscrita no CPF/MF sob nº 128.548.258-10, residente e domiciliada no Município de Indaiatuba, na Rua João Gonçalves de Camargo nº 194 - Apto. 04 - Jardim Pedroso, comendereço eletrônico clarice123@gmail.com. Os leilões públicos serão realizados em: 1º Leilão: 18/09/2026 às 17:00h – Valor: R$ 170.610,24 2º Leilão: 25/09/2026 às 17:00h – Valor: R$ 200.213,87. O(s) devedor(es) fiduciante(s) fazem-se comunicado(s) das datas dos leilões, também pelo presente extrato de edital, para o exercício do direito de preferência. Os interessados deverão tomar conhecimento do edital de leilão na íntegra e das regras para participação ou exercício da preferência, disponíveis no website:www.picellileiloes.com.br, ou através do e-mail: contato@picellileiloes.com.br, e WhatsApp: (19)9.9695-2810/ (19) 3867 2810. **CREDORA FIDUCIÁRIA: JARDIM BELVEDERE EMPREENDIMENTO IMOBILIÁRIO SPE LTDA**, inscrita no CNPJ/MF sob nº 36.717.256/0001-61, com sede na cidade de Indaiatuba, informa que promoverá os leilões públicos extrajudiciais, de acordo com os artigos os artigos 26, 27 e parágrafos, da Lei Federal nº 9.514/97 com as alterações incluídas pelas Leis Federais: nº 10.931/04, nº 13.043/14, nº 13.465/17 e n.14.711/23, para a venda dos IMÓVEIS abaixo descritos: • **MATRÍCULA REGISTRADA SOB NÚMERO 29.487 DO CARTÓRIO DE REGISTRO DE IMÓVEIS DA COMARCA DE MONTE MOR - Propriedade Consolidada, Título prenotado sob nº 85.580 em 10 de março de 2026, e averbado em 06 de agosto de 2026, Av.6/29.487.** DEVEDOR FIDUCIANTE: **DOUGLAS ALVES MEDEIROS**, brasileiro, solteiro e não convivente em união estável, motorista, portador da Cédula de Identidade RG nº474.0916 SSP/SP e inscrito no CPF/MF sob nº 374.811.848-10, residente e domiciliado à Rua Avenida Horst Frederico João Heerm nº 480, BL 8, AP 34, - Parque Campo Bonito, cidade de Indaiatuba/SP 13349-059. **Os leilões públicos serão realizados em: 1º Leilão: 18/09/2026 às 17h:00min – Valor: R$ 142.767,85 2º Leilão: 25/09/2026 às 17h:00min – Valor: R$ 227.079,02.** O(s) devedor(es) fiduciante(s) fazem-se comunicado(s) das datas dos leilões, também pelo presente extrato de edital, para o exercício do direito de preferência. Os interessados deverão tomar conhecimento do edital de leilão na íntegra e das regras para participação ou exercício da preferência, disponíveis no website:www.picellileiloes.com.br, ou através do e-mail: contato@picellileiloes.com.br, e WhatsApp: (19)9.9695-2810/ (19) 3867 2810.• **MATRÍCULA REGISTRADA SOB NÚMERO 29.407 DO CARTÓRIO DE REGISTRO DE IMÓVEIS DA COMARCA DE MONTE MOR (CNM: 146.290.2.0029407-72) - Propriedade consolidada, título prenotado sob nº 85.947 em 31 de março de 2026, e averbado em 06 de agosto de 2026 – Av.8/29.407.**DEVEDORES FIDUCIANTES: JANDERSON APARECIDO FERNANDES, brasileiro, empresário, portador da Cédula de Identidade CNH/SENATRAN/SP registro nº 02028872159, cédula de identidade RG nº 42492231-SSP/SP e inscrito no CPF/MF nº 320.202.658-50, casado sob o regime da comunhão parcial de bens em 13/04/2013 com **RAQUEL CAMILO FERNANDES**, brasileira, autônoma, portadora da Cédula de Identidade RG nº 45.668.944-8-SSP/SP e inscrita no CPF/MF sob nº 384.512.838-02, ambos residentes e domiciliados no Município de Indaiatuba, na Rua Leopoldo Sombini nº 263 – Jardim do Valle, CEP 13345-731, endereços eletrônicos: jandersonfernandes640@gmail.com e raquelcamilo2935@outlook.com. **Os leilões públicos serão realizados em: 1º Leilão: 18/09/2026 às 17h:00min – Valor: R$ 164.365,12 2º Leilão: 25/09/2026 às 17h:00min – Valor: R$ 264.224,71.** O(s) devedor(es) fiduciante(s) fazem-se comunicado(s) das datas dos leilões, também pelo presente extrato de edital, para o exercício do direito de preferência. Os interessados deverão tomar conhecimento do edital de leilão na íntegra e das regras para participação ou exercício da preferência, disponíveis no website:www.picellileiloes.com.br, ou através do e-mail: contato@picellileiloes.com.br, e WhatsApp: (19)9.9695-2810/ (19) 3867 2810.• **MATRÍCULA REGISTRADA SOB NÚMERO: 29.388 do CARTÓRIO DE REGISTRO DE IMÓVEIS DA COMARCA DE MONTE MOR (CNM: 146290.2.0029388-32) - Propriedade consolidada Título prenotado sob nº 85.581 em 10 de março de 2026, e averbado em 06 de agosto de 2026 a Av.8/29.388.** DEVEDORES FIDUCIANTES: **JULIANA FARIAS RIBEIRO FALCÃO**, brasileira, auxiliar administrativo, portadora da cédula de identidade RG nº 44.454.964-X SSP/SP, inscrita no CPF/MF sob nº 362.187.538-75, endereço eletrônico: fariasribeirojuliana@gmail.com, casada pelo regime da separação de bens, conforme artigo 1.641, inciso I, e artigo 1.523, inciso II do Código Civil Brasileiro, em 07/12/2.018 com **JOÃO PAULO DE LIMA FALCÃO**, brasileiro, vendedor logística, filho de Paulo Lima Barreto Falcão e de Rita de Lima Falcão, portador da cédula de identidade RG nº 62.329.113-7 SSP/SP, inscrito no CPF/MF sob nº 051.792.024-77, ambos residentes e domiciliado à Rua Martinho Lutero, nº 2425, casa 2, Jardim Morada do Sol, em Indaiatuba-SP, CEP nº 13348-078, e-mail: joaopaulofalcão140@gmail.com. **Os leilões públicos serão realizados em: 1º Leilão: 18/09/2026 às 17h – Valor: R$ 148.069,94 2º Leilão: 25/09/2026 às 17h – Valor: R$ 237.803,80.** O(s) devedor(es) fiduciante(s) fazem-se comunicado(s) das datas dos leilões, também pelo presente extrato de edital, para o exercício do direito de preferência. Os interessados deverão tomar conhecimento do edital de leilão na íntegra e das regras para participação ou exercício da preferência, disponíveis no website:www.picellileiloes.com.br, ou através do e-mail: contato@picellileiloes.com.br, e WhatsApp: (19)9.9695-2810/ (19) 3867 2810.

• **MATRÍCULA REGISTRADA SOB NÚMERO 29.052, DO CARTÓRIO DE REGISTRO DE IMÓVEIS DA COMARCA DE MONTE MOR (CNM: 146290.2.0029052-70)- Propriedade Consolidada título prenotado sob nº 84.359 em 15 de dezembro de 2025 e averbado em 21 de julho de 2026 a Av.9/29.052** DEVEDORA FIDUCIANTE: VITORIA SOUZA DA SILVA, brasileira, solteira e não convivente em união estável, maior, supervisora de loja, portadora da Cédula de Identidade RG nº 56.151.799-X-SSP/SP e inscrita no CPF/MF sob nº 489.260.168-38, residente e domiciliada no Município de Indaiatuba, na Rua Martinho Lutero nº 2.403 – Jardim Morada do Sol, CEP 13348-070, e endereço eletrônico souzavitoriadasilva@gamil.com. **Os leilões públicos serão realizados em: 1º Leilão: 18/09/2026 às 17h:00min – Valor: R$ 125.152,77 2º Leilão: 25/09/2026 às 17h:00min – Valor: R$ 179.967,02.** O(s) devedor(es) fiduciante(s) fazem-se comunicado(s) das datas dos leilões, também pelo presente extrato de edital, para o exercício do direito de preferência. Os interessados deverão tomar conhecimento do edital de leilão na íntegra e das regras para participação ou exercício da preferência, disponíveis no website:www.picellileiloes.com.br, ou através do e-mail: contato@picellileiloes.com.br, e WhatsApp: (19)9.9695-2810/ (19) 3867 2810. Condições de Venda: O pagamento deverá ser feito à vista acrescido da comissão de 5% do Leiloeiro, ambos depositados em conta corrente do leiloeiro em até 48 horas após o leilão. O arrematante inadimplente ficará obrigado ao pagamento da comissão do leiloeiro e de multa equivalente a 10(dez)% do valor da arrematação. De acordo com o Artigo 447 do Código Civil Brasileiro, para os fins deste leilão, a responsabilidade do alienante por evicção limitar-se-á exclusivamente ao valor do bem arrematado, não abrangendo, sob nenhuma hipótese, o ressarcimento por benfeitorias realizadas ou por quaisquer outros encargos e despesas que incidam sobre o bem, destacando a responsabilidade após trânsito e julgado da ação judicial. Será de responsabilidade do arrematante as despesas relativas à aquisição do imóvel, despesas cartoriais, ITBI, despesas de registro e lavratura da escritura, e todas as despesas que vencerem a partir da arrematação. A venda será em caráter "Ad Corpus" - O imóvel será vendido no estado em que se encontra não podendo o arrematante alegar desconhecimento das condições, características e estado de conservação. O valor mínimo de arrematação para o segundo leilão poderá sofrer atualização. É assegurado ao devedor fiduciante o direito de preferência para adquirir o imóvel por preço correspondente ao valor da dívida, somado aos encargos, despesas, honorários e comissão do leiloeiro. Portanto, as vendas ficarão condicionadas ao não exercício da preferência pelos(a) ao(s) devedor(es) fiduciante(s). Ônus com regularizações, averbações, baixas, distribuição de ação de imissão na posse, gastos judiciais e despesas com demais desdobramentos serão por conta e responsabilidade do arrematante, não podendo alegar desconhecimento. Será de responsabilidade do arrematante se informar de restrições urbanísticas do empreendimento. Se houver débitos de IPTU/ITR e Condomínio até a data da arrematação, serão de responsabilidade da Credora Fiduciária. Valores para o 2º leilão atualizados conforme planilha fornecida pelo credor fiduciário. A Credora Fiduciária reserva-se o direito de, a qualquer tempo, antes da finalização do leilão, suspender, cancelar ou retirar o imóvel do certame, sem que caiba aos interessados qualquer tipo de indenização ou ressarcimento. Os interessados deverão ter conhecimentos do Edital e se cadastrar no site do leiloeiro antecipadamente. Mais informações (19) 3867-2810 ou www.picellileiloes.com.br – JOEL AUGUSTO PICELLI FILHO - Leiloeiro Oficial JUCESP Nº754 ano 2007.

WWW.PICELLILEILOES.COM.BR

ERRATA

PICELLI LEILÕES

ERRATA – ADITAMENTO AO EDITAL DE LEILÃO ELETRÔNICO BB CONSÓRCIOS – id 51511

FAZ SABER, em aditamento ao edital de leilão publicado nas edições 1336 e 1337 - Jornal Primeiro Lance - Impresso e Digital, que por um equívoco constou o 3.627 DO 5º CARTÓRIO DE REGISTRO DE IMÓVEIS DA COMARCA DE FLORIANÓPOLIS

Servirá o presente aditamento para informar que onde encontra-se o número: 3.627 leia-SE **3.267 do 5º CARTÓRIO DE REGISTRO DE IMÓVEIS DA COMARCA DE FLORIANÓPOLIS**

Jaguariúna, 27 de agosto de 2026

Joel Augusto Picelli Filho
Leiloeiro Oficial – JUCESP 754.

WWW.PICELLILEILOES.COM.BR

Pilotos Honda fecham quinta etapa

do MOTO1000GP com pódio duplo em Interlagos

Eric Granado, da Honda Racing, finaliza corrida principal da GP1000 na segunda colocação, seguido por Guilherme Brito, da Honda Repsol César Barros Racing, com as motos CBR1000RR-R Fireblade SP

Os pilotos Honda garantiram duplo pódio no Autódromo Internacional de Interlagos, em São Paulo (SP), durante a quinta etapa do MOTO1000GP (Brasileiro de Motovelocidade), neste sábado (22/8). Com as motocicletas CBR1000RR-R Fireblade SP, Eric Granado, da equipe Honda Racing, e Guilherme Brito, do time satélite Honda Repsol César Barros Racing, garantiram a segunda e a terceira colocações, respectivamente, na corrida principal da categoria GP1000. Vencedor da Sprint da rodada, no dia anterior, Kevin Fontainha sofreu uma queda no Warm Up e não disputou a prova formada por 16 voltas.

Após conquistar a pole position e quebrar o recorde para motocicletas do circuito, com a marca de 1min35s202 (durante a Superpole), Granado foi para pista com macacão e sua moto CBR1000RR-R Fireblade SP em tons de roxo, uma colaboração especial da Honda com a personagem japonesa Kuromi. Ele fez uma boa largada e manteve-se na liderança nas voltas iniciais. Na parte final, protagonizou um belo embate pela ponta, trocando de posições algumas vezes. Na volta decisiva, foi para o segundo lugar e tentou recuperar a dianteira até a linha de chegada, mas terminou na segunda colocação, a apenas 0s261 da vitória, garantindo mais um pódio na temporada.

"Foi um dia que a gente tinha tudo para poder conseguir essa vitória, como sempre dei o máximo do começo ao fim, mas infelizmente na última volta não consegui segurar a liderança. A equipe fez um ótimo trabalho e a gente continua lutando para conseguir esse primeiro lugar - e uma hora ele vai chegar. O importante é seguir o foco e não desistir", declarou Granado. A equipe Honda Racing de motovelocidade tem o patrocínio de Pro Honda, Honda Consórcio, Axalta, DiD, Ogio, NGK e Pirelli.

Honda Repsol César Barros Racing - Dia de comemorações para a equipe satélite Honda Repsol César Barros Racing. Após conquistar o primeiro pódio da equipe na corrida Sprint, Guilherme Brito largou da quinta posição, perdeu algumas colocações no início, mas fez uma corrida consistente para finalizar em terceiro. Na divisão GP1000 Evo, o líder Kayan Alves, o Kaká Fumaça, venceu novamente, repetindo a vitória da corrida Sprint. A sexta etapa do MOTO1000GP está marcada para os dias 26 e 27 de setembro, em Santa Cruz do Sul (RS).

MOTO1000GP 2026 - 5ª etapa

Local: Autódromo Internacional José Carlos Pace (Interlagos), São Paulo (SP).Resultados extraoficiais (três primeiros). Classificação do campeonato após cinco etapas

GP1000

1– #7 Maxi Scheib (CHI) – 166 pontos

2 – #51 Eric Granado – Honda Racing – Honda CBR1000RR-R Fireblade SP – 147 pontos

3 – #77 Theo Manna – 112 pontos - 4 – #44 – Guilherme Brito – Honda Repsol César Barros Racing – Honda CBR1000RR-R Fireblade SP – 91 pontos

5 – #62 – Kevin Fontainha – Honda Racing – Honda CBR1000RR-R Fireblade SP – 87 pontos

GP1000 Evo

1 – #36 – Kaká Fumaça – Honda Repsol César Barros Racing – Honda CBR1000RR-R Fireblade SP – 175 pontos

2 – #56 – Júlio Fortunato – 165 pontos

3 – #89 – Manow Martins – 30 pontos

GP1000

1 – #7 – Maxi Scheib

2 – #51 – Eric Granado – Honda Racing – Honda CBR1000RR-R Fireblade SP

3 – #44 – Guilherme Brito - Honda Repsol César Barros Racing -Honda CBR1000RR-R Fireblade-SP

GP1000 Evo

1 – #36 – Kaká Fumaça - Honda Repsol César Barros Racing – Honda CBR1000RR-R Fireblade SP

2 – #56 – Julio Fortunato.

Samy Cristina Camargos

CANAL RURAL
05 SETEMBRO
SÁBADO | 12H BSB
NOVA MUTUM | MT
REPRODUTORES
NELORE PO
TODOS COM RGD
100% GENOTIPADOS
PMGZ
GENE PLUS
AVAL
FAZENDA
Jacamim
10º LEILÃO
ESPECIAL
TOUROS
O VALOR DA GENÉTICA A FORÇA DA TRADIÇÃO
@grwcomunicacao
LEILOEIRA
RETRANSMISSÃO
ASSESSORIAS
LANCE RURAL
ATOP
Buba
PrIMe
PRÓ-GENÉTICA
LEILÃO SHOPPING

Bill Gates defende empregos exclusivos para humanos e imposto sobre robôs na era da inteligência artificial

A inteligência artificial avança em uma velocidade que já não permite discutir apenas quais profissões desaparecerão ou quais novas atividades surgirão. Uma questão muito mais profunda começa a se apresentar: se máquinas e sistemas inteligentes forem capazes de realizar praticamente qualquer tipo de trabalho, haverá atividades que, mesmo podendo ser automatizadas, deveriam continuar reservadas aos seres humanos?

Bill Gates acredita que sim.

O cofundador da Microsoft defende o conceito de "Human Reserved" — "Reservado aos Humanos" — para determinadas atividades que a sociedade considere importantes demais para serem completamente entregues às máquinas.

Não porque a inteligência artificial seja incapaz de realizá-las, mas justamente porque poderá ser capaz. Durante décadas, acostumamo-nos a uma lógica quase automática: se uma máquina consegue executar determinada tarefa com maior velocidade, precisão e menor custo, cedo ou tarde substituirá o ser humano.

Gates coloca outra pergunta sobre a mesa: só porque podemos automatizar alguma coisa significa que devemos fazê-lo?

Cuidar de idosos, acompanhar pessoas vulneráveis, educar crianças e exercer determinadas funções na saúde são exemplos que nos obrigam a pensar além da produtividade.

Uma inteligência artificial poderá analisar milhões de prontuários, comparar sintomas e interpretar exames com uma capacidade extraordinária. Mas imagine receber de uma máquina a notícia de que você possui uma doença incurável.

Tecnicamente, talvez ela seja capaz de comunicar essa informação perfeitamente.

Humanamente, queremos que seja assim?

Isso não significa rejeitar a inteligência artificial. *Um médico poderá utilizar IA para analisar informações e continuar responsável pelo paciente. Um professor poderá empregar sistemas inteligentes para personalizar o aprendizado sem deixar de exercer o papel humano de educador.*

Talvez uma das grandes decisões das próximas décadas esteja justamente em descobrir onde termina a ferramenta e começa a substituição.

Gates também levanta outra questão fundamental: a tributação da automação.

Quando uma empresa emprega uma pessoa, aquela relação movimenta salários, contribuições, impostos e consumo.

O trabalhador recebe, sustenta sua família e participa de uma cadeia econômica que também ajuda a financiar o Estado.

Quando máquinas substituem trabalhadores, parte dessa estrutura desaparece.

Se uma empresa puder produzir dez vezes mais empregando dez vezes menos pessoas, quem financiará uma sociedade construída durante gerações em torno do trabalho humano?

Quem sustentará sistemas previdenciários e serviços públicos?

E de onde virá a renda das pessoas se a produção continuar crescendo enquanto a necessidade de trabalhadores diminuir?

É nesse contexto que aparece a discussão sobre impostos relacionados a robôs e inteligência artificial. Parte da enorme riqueza criada pela automação poderia ajudar a financiar educação, qualificação profissional, transição de carreira e proteção para trabalhadores atingidos pela transformação tecnológica.

O problema é que não basta produzir riqueza.
Será necessário garantir que ela chegue às pessoas.

Podemos estar caminhando para uma época de abundância tecnológica sem garantia de abundância econômica para todos. Uma fábrica praticamente autônoma poderá produzir muito mais. Uma pequena equipe utilizando inteligência artificial poderá realizar o trabalho que antes exigiria centenas de profissionais.

Isso representa uma oportunidade extraordinária.

Mas também pode produzir uma sociedade paradoxalmente mais rica e, ao mesmo tempo, com milhões de cidadãos economicamente inseguros.

Cofundador da Microsoft propõe que algumas atividades sejam preservadas para pessoas e coloca no centro do debate uma questão que governos terão de enfrentar: quem sustentará a sociedade se máquinas substituírem milhões de trabalhadores?

Imagine agora o planeta daqui a 50 anos.

Em 2076, poderemos ter sistemas de inteligência artificial auxiliando médicos e professores, fábricas altamente automatizadas, agricultura de precisão, máquinas realizando trabalhos pesados e níveis de produtividade que hoje parecem inimagináveis. Ainda assim, nada garante que pobreza e desigualdade desaparecerão.

Porque entre a riqueza produzida pela tecnologia e a pessoa que precisa dela continuarão existindo governos, empresas, instituições e seres humanos tomando decisões. E continuará existindo um dos problemas mais antigos da humanidade: a corrupção.

Talvez a inteligência artificial consiga reduzir a escassez antes que o ser humano consiga eliminar a corrupção. Mas existe uma possibilidade extraordinária: utilizar a própria tecnologia para dificultá-la. Sistemas inteligentes poderão analisar milhões de contratos públicos, licitações, pagamentos, obras, compras governamentais e transferências de recursos. Poderão comparar preços, identificar padrões anormais, apontar possíveis superfaturamentos e encontrar conexões que levariam meses ou anos para serem percebidas por uma investigação convencional.

Aquilo que hoje consegue desaparecer em uma montanha de documentos poderá tornar-se muito mais visível.

Isso não significa entregar à inteligência artificial o poder de decidir quem é culpado ou inocente. Máquinas podem errar e sistemas podem ser manipulados. Justiça, direito de defesa, órgãos de controle, auditoria independente, imprensa livre e responsabilidade humana continuarão indispensáveis.

A tecnologia deverá servir à transparência, e não substituir as instituições.

O objetivo não precisa ser imaginar ingenuamente um planeta onde nunca mais existirão pessoas corruptas. Podemos perseguir algo mais realista e igualmente revolucionário: um futuro em que a corrupção tenha cada vez menos lugares para se esconder.

E essa discussão possui um significado especial para o Brasil.

Somos um país continental, com enorme capacidade agrícola, recursos naturais, energia, biodiversidade, universidades, ciência, tecnologia e milhões de pessoas capazes de criar e empreender. Temos problemas históricos, mas também possuímos condições extraordinárias para participar da nova economia que está surgindo. A inteligência artificial poderá ajudar a democratizar conhecimento, levar educação personalizada a regiões distantes, melhorar serviços públicos, auxiliar médicos, aumentar a produtividade das empresas e permitir que pequenos empreendedores tenham ferramentas que antes estavam disponíveis apenas às grandes corporações. Também poderá tornar a administração pública mais transparente.

Imagine cada cidadão podendo acompanhar com muito mais facilidade o caminho do dinheiro público. Imagine jornalistas e órgãos de fiscalização utilizando inteligência artificial para examinar milhões de informações e encontrar irregularidades que hoje permaneceriam escondidas.

Esse é um futuro possível.

Mas tecnologia nenhuma substituirá boas instituições, educação, responsabilidade e escolhas humanas.

Talvez o grande desafio das próximas décadas não seja descobrir até onde as máquinas conseguirão chegar. Elas provavelmente chegarão muito longe.

O desafio será decidir o que faremos com essa capacidade.

Se chegarmos a uma época em que máquinas consigam produzir abundância enquanto milhões de seres humanos continuam sem alimentação, educação, saúde ou oportunidades, teremos de admitir que o problema já não estará apenas em nossa capacidade de produzir.

Estará também em nossas escolhas.

Bill Gates iniciou essa discussão perguntando quais atividades talvez devêssemos preservar para os seres humanos.

Podemos acrescentar outra pergunta.

Que sociedade queremos construir com toda a inteligência, produtividade e riqueza que essas máquinas serão capazes de proporcionar?

A tecnologia pode determinar aquilo que é possível.
Mas continuará cabendo aos seres humanos decidir aquilo que é desejável.

Passos Camargos

STRADA VISTORIAS

Empresa Credenciada ao
DETRAN SP

Vistoria para Transferência.

Revistoria para infração de trânsito.

(11) 3462-6472 | (11) 4701-9676 | (11) 97212-5815 | (11) 94775-1636

stradavistorias@gmail.com | @stradavistorias

Av. José Joaquim Seabra, 1022
Rio Pequeno - SP

ERRATA - PICELLI LEILÕES

O Jornal Primeiro Lance comunica que, por uma falha involuntária de editoração, na Edição nº 1334, de 27 de julho a 02 de agosto de 2026, foi publicado em duplicidade, na mesma edição, um edital da Picelli Leilões.

Esclarecemos que se tratou exclusivamente de repetição da mesma publicação, sem qualquer alteração em seu conteúdo.

O Jornal Primeiro Lance apresenta suas desculpas à Picelli Leilões, ao Sr. Emílio Honkins Divani, representante da Divani Empreendimentos Ltda., e aos demais interessados pelo ocorrido.

Jornal Primeiro Lance
Passos Camargos - Editor

26 anos
DE HISTÓRIA, CREDIBILIDADE
E CONEXÃO GLOBAL.

ÉTICA
E TRANSPARÊNCIA

INFORMAÇÃO
COM RESPONSABILIDADE

UNIÃO
QUE GERA RESULTADOS

"Com fé, trabalho e determinação, seguimos construindo e desfrutando de tudo.
Com Ele, eu construo e desfruto de tudo."

26 ANOS
LEVANDO O MELHOR DOS LEILÕES E DA INFORMAÇÃO ATÉ VOCÊ.
1999 - 2025

Jornal Primeiro Lance®
Leilões & Outros - Circulação Internacional

26 ANOS CONECTANDO PESSOAS, NEGÓCIOS E OPORTUNIDADES.
Esse é o nosso lance!

www.brazilarchive.com.br
BrazilArchive

ROSSI LEILÕES.COM.BR

Desde 1992

PRÓXIMOS LEILÕES 08/2026 - 09/2026

A MANEIRA MAIS FÁCIL DE COMPRAR E VENDER

11 5594 7785
11 5585 9586

Segunda a sexta
Das 9h às 18h

Avenida Fagundes Filho, n°191 – 4° Andar – Edifício Houston
São Paulo – CEP:04304-010 - E-mail: ugo@rossileiloes.com.br

DIA 25.08.2026 | 10:00h
MÁQUINAS DE SOLDA, COMPRESSOR, TORNO, MÁQUINAS DE CORTE E MAIS
GUILHERME ROSSI
Leiloeiro Oficial - JUCESP - 947
LOCAL DOS LOTES: Jaú/SP

DIA 25.08.2026 | 10:30h
EQUIPAMENTOS * PATROL BRITADOR * PÁ CAT
GUSTAVO ROSSI
Leiloeiro Oficial - JUCESP - 1065
LOCAL DOS LOTES: Barroso/MG

DIA 25.08.2026 | 11:00h
TRATORES, MÁQUINAS PESADAS, IMPLEMENTOS E EQUIPAMENTOS
GUILHERME ROSSI
Leiloeiro Oficial - JUCESP - 947
LOCAL DOS LOTES: Jataizinho/PR

DIA 26.08.2026 | 10:00h
43 LOTES: VEÍCULOS * COLHEDORA * CAMINHÃO * TRANSBORDOS QUADRICICLO * IMPL. AGRI
UGO ROSSI FILHO - Leiloeiro Oficial - JUCESP - 394
LOCAL DOS LOTES: São Manuel/SP
9BD1166GDL1163411 * 9BD1196GDL1153444 * 9BD2661PAR9239704 * 9C2TE4300NR004711 9C2TE4300PR003038 * 9C2KD0810NR202412 * 9BD281A2DNYX41622 * 9BD1106GDL1163550 9BD1196GDH1142824 * 9BD1196GDL1153592 * 93KAS50D28E740091 * 93KAS50D47E732475 CAT0936KPW8K02620 * 9BD5781FFLY333223 * 34540312571632

DIA 26.08.2026 | 10:30h
MÁQUINAS E EQUIPAMENTOS ALMOXARIFADO FERRAMENTAS
GUSTAVO ROSSI
Leiloeiro Oficial - JUCESP - 1065
LOCAL DOS LOTES: Ribeirão Preto/SP

DIA 26.08.2026 | 15:00h
TRATORES, IMPLEMENTOS E PEÇAS AGRÍCOLAS
GUILHERME ROSSI
Leiloeiro Oficial - JUCESP - 947
LOCAL DOS LOTES: Ubirajara/SP

DIA 27.08.2026 | 10:30h
CASE 580H * PNEUS AGRÍCOLAS E CAMINHÃO CAPAS DE PNEUS * RODAS
GUSTAVO ROSSI
Leiloeiro Oficial - JUCESP - 1065
LOCAL DOS LOTES: Guaíra/SP

DIA 27.08.2026 | 11:00h
MINI CARREGADEIRA, PÁ CARREGADEIRAS, MINI ESCAVAVADEIRAS, ESCAVADEIRAS, ROLOS, MOTONIVELADORAS
GUILHERME ROSSI
Leiloeiro Oficial - JUCESP - 947
LOCAL DOS LOTES: Santa Cruz da Conceição/SP

DIA 27.08.2026 | 15:00h
PRANCHA RODOVIÁRIA, IMPLEMENTOS AGRÍCOLAS, MÁQUINAS PESADAS E VEÍCULOS
GUILHERME ROSSI
Leiloeiro Oficial - JUCESP - 947
LOCAL DOS LOTES: Diversas localidades

DIA 28.08.2026 | 10:00h
PRENSAS, MOTORES, TORNOS, SERRAS, BOMBAS, MISTURADORES E MAIS
GUILHERME ROSSI
Leiloeiro Oficial - JUCESP - 947
LOCAL DOS LOTES: Ribeirão Pires/SP

DIA 28.08.2026 | 15:00h
[PORTEIRA FECHADA] IMÓVEL E MÁQUINAS PARA FABRICAR COLCHÕES
GUILHERME ROSSI
Leiloeiro Oficial - JUCESP - 947
LOCAL DOS LOTES: Japeri/RJ

DIA 28.08.2026 | 16:00h
LEILÃO EXTRAJUDICIAL IMÓVEL MOBILIADO E DESOCUPADO
GUILHERME ROSSI
Leiloeiro Oficial - JUCESP - 947
LOCAL DOS LOTES: São Paulo/SP

DIA 31.08.2026 | 11:00h
LAVADORAS, SECADORAS, ELETRODOMÉSTICOS, MÁQUINAS, GERADORES E EQUIPAMENTOS
GUILHERME ROSSI
Leiloeiro Oficial - JUCESP - 947
LOCAL DOS LOTES: Araucária/PR

DIA 01.09.2026 | 10:00h
08 EMPILHADEIRAS: ELÉTRICAS E GLP
GUILHERME ROSSI
Leiloeiro Oficial - JUCESP - 947
LOCAL DOS LOTES: São Bernardo do Campo/SP

DIA 01.09.2026 | 11:00h
MÁQUINAS DE SOLDA, COMPRESSORES, MOTORES, FURADEIRAS, GERADORES E MAIS
GUILHERME ROSSI
Leiloeiro Oficial - JUCESP - 947
LOCAL DOS LOTES: Curitiba/PR

DIA 01.09.2026 | 15:00h
MÁQUINAS E EQUIP. INDUSTRIAIS, PRENSAS PESADAS, GERADORES E MAIS
GUILHERME ROSSI
Leiloeiro Oficial - JUCESP - 947
LOCAL DOS LOTES: Diversas localidades

DIA 02.09.2026 | 10:00h
F75, ESCAVADEIRA, GUINCHO, PICADOR, PÁ CARREGADEIRA E MAIS
GUILHERME ROSSI
Leiloeiro Oficial - JUCESP - 947
LOCAL DOS LOTES: Barretos/SP

DIA 02.09.2026 | 11:00h
CAMINHÃO, REBOQUES, DRAGA, SILOS, TANQUES, MOTORES E MAIS
GUILHERME ROSSI
Leiloeiro Oficial - JUCESP - 947
LOCAL DOS LOTES: Diversas localidades

DIA 02.09.2026 | 15:00h
PRENSAS, GUINCHOS, FRESADORAS, MOTORES, SOLDA E MAIS
GUILHERME ROSSI
Leiloeiro Oficial - JUCESP - 947
LOCAL DOS LOTES: Mauá/SP

DIA 03.09.2026 | 15:00h
LANCHA, EQUIPAMENTOS, COMPRESSORES, SUCATAS E UTILIDADES
GUILHERME ROSSI
Leiloeiro Oficial - JUCESP - 947
LOCAL DOS LOTES: Gravataí/RS

DIA 04.09.2026 | 10:00h
MISCELÂNEA
GUILHERME ROSSI
Leiloeiro Oficial - JUCESP - 947
LOCAL DOS LOTES: Diversas localidades

DIA 04.09.2026 | 15:00h
PRODUTOS DIVERSOS
GUILHERME ROSSI
Leiloeiro Oficial - JUCESP - 947
LOCAL DOS LOTES: Diversas localidades

DIA 08.09.2026 | 10:00h
LEILÃO DE BICICLETAS MOTORIZADAS E ELÉTRICAS
GUILHERME ROSSI
Leiloeiro Oficial - JUCESP - 947
LOCAL DOS LOTES: Diversas localidades

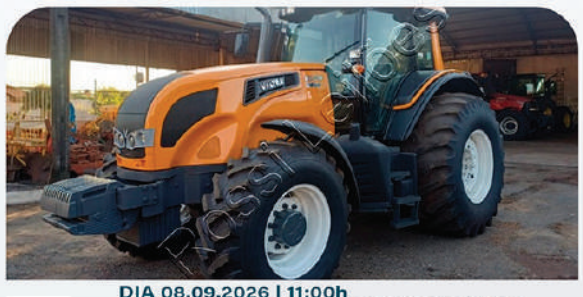

DIA 08.09.2026 | 11:00h
TRATORES, MÁQUINAS PESADAS, IMPLEMENTOS E EQUIPAMENTOS
GUILHERME ROSSI - Leiloeiro Oficial - JUCESP - 947
LOCAL DOS LOTES: Jataizinho/PR

DIA 08.09.2026 | 15:00h
CAMINHÃO, GUINCHOS, DESTILARIA, BARRACÃO, TUBOS CALANDRADOS E MAIS
GUILHERME ROSSI
Leiloeiro Oficial - JUCESP - 947
LOCAL DOS LOTES: Sertãozinho/SP

DIA 09.09.2026 | 11:00h
TRATORES, MÁQUINAS E IMPLEMENTOS
GUILHERME ROSSI
Leiloeiro Oficial - JUCESP - 947
LOCAL DOS LOTES: Goiânia/GO, Posse/GO

DIA 09.09.2026 | 15:00h
TRANSFORMADORES MONO E TRIFÁSICOS, AUT. INDUSTRIAL, FONTE, CHAVES, INVERSORES E MAIS
GUILHERME ROSSI - Leiloeiro Oficial - JUCESP - 947
LOCAL DOS LOTES: São José dos Pinhais/PR

DIA 10.09.2026 | 10:00h
TRATOR, PÁ CARREGADEIRA, CARRETAS, REBOQUES E IMPLEMENTOS AGRÍCOLAS
GUILHERME ROSSI
Leiloeiro Oficial - JUCESP - 947
LOCAL DOS LOTES: Rio Claro/SP

DIA 10.09.2026 | 10:30h
MÁQUINAS E EQUIPAMENTOS ALMOXARIFADO FERRAMENTAS
GUSTAVO ROSSI
Leiloeiro Oficial - JUCESP - 1065
LOCAL DOS LOTES: Ribeirão Preto/SP

DIA 10.09.2026 | 11:00h
MINI CARREGADEIRA, PÁ CARREGADEIRAS, MINI ESCAVAVADEIRAS, ESCAVADEIRAS, ROLOS E MAIS
GUILHERME ROSSI
Leiloeiro Oficial - JUCESP - 947
LOCAL DOS LOTES: Santa Cruz da Conceição/SP

DIA 10.09.2026 | 15:00h
PEÇAS DE MÁQUINAS PESADAS
GUILHERME ROSSI
Leiloeiro Oficial - JUCESP - 947
LOCAL DOS LOTES: Itu/SP

DIA 11.09.2026 | 10:00h
GRANDE QUANTIDADE DE PEÇAS, ACESSÓRIOS, FERRAMENTAS E OUTROS
GUILHERME ROSSI
Leiloeiro Oficial - JUCESP - 947
LOCAL DOS LOTES: Diadema/SP

DIA 11.09.2026 | 11:00h
MOTORES, EQUIPAMENTOS, PRATELEIRAS E MAIS
GUILHERME ROSSI
Leiloeiro Oficial - JUCESP - 947
LOCAL DOS LOTES: São Paulo/SP, Indaiatuba/SP

Como participar do leilão?
Passo a passo para conseguir dar o seu lance de maneira super fácil.

1 **Cadastro**
Acesse o site, clique em "cadastre-se" e preencha todos os campos necessários.

2 **HABILITAÇÃO**
Habilite-se nos leilões desejados para efetuar os lances nos lotes escolhidos.

3 **LANCES**
Para dar seu lance, clique em "Dar Lance" na página do lote escolhido.

Atenção para alguns cuidados e procedimentos a serem seguidos antes de comprar em qualquer Leilão Online:
- TODO LEILÃO PERTENCE A UM LEILOEIRO OFICIAL MATRICULADO E AUTORIZADO PELA JUNTA COMERCIAL DO ESTADO.
- ANTES DE EFETUAR UM CADASTRO EM UM SITE DE LEILÕES, IDENTIFIQUE O NOME LEILOEIRO OFICIAL QUE FARÁ O LEILÃO.
- FAÇA A BUSCA DO NOME DO LEILOEIRO NO SITE DA JUNTA COMERCIAL DO ESTADO.
- TENTE CONTATO COM O LEILOEIRO PARA AVERIGUAR SE O LEILÃO ONDE CONSTA O NOME DELE É PROCEDENTE.
- VERIFIQUE A POSSIBILIDADE DE VISITAR OS LOTES, OU PEÇA PARA ALGUÉM DE SUA CONFIANÇA QUE O FAÇA.
- LEILOEIRO OFICIAL É PESSOA FÍSICA
- PAGAMENTO, SOMENTE NA CONTA DO LEILOEIRO OFICIAL.

Estamos de casa nova!
A partir de agora, todos os nossos leilões e oportunidades estão centralizados em um só lugar:
WWW.ROSSILEILOES.COM.BR
Acesse o nosso site e veja as próximas ofertas em leilão.

https://www.facebook.com/RossiLeiloes/ https://www.instagram.com/rossileiloes/